



Esta  
**PREFEITURA D**  
 Rua Padre Anchieta 234, Centro - C

**PMCA/RJ**  
 PROCESSO Nº 7527/2020  
 RUBRICA [assinatura] FLS 63  
 Carmo de Abreu - RJ- Tel/Fax: (27) 3778-1099

**SECRETARIA MUNICIPAL DE MEIO AMBIENTE  
 RELATÓRIO DE V  
 LICENÇA AMBIEN**

**E E DESENVOLVIMENTO SUSTENTÁVEL  
 ORIA - Nº138/2020  
 L SIMPLIFICADA**

Fls. 2 de 4

**3. Características do entorno:**

3.1. Infraestrutura:		3.2. Circunvizinhança	
x	<u>abastecimento de água</u>		próximo a bem tombado - Qual?
x	<u>coleta de resíduos sólidos urbanos</u>		<u>Rodovia</u> – Qual RJ 142 e BR 101?
x	rede de esgoto		vizinho de posto de abastecimento
x	<u>pavimentado</u>		postos de saúde, clínicas, hospitais
x	<u>galeria de águas pluviais</u>		<u>escola, templo religioso, hotel</u>
x	<u>iluminação pública</u>		<u>centro comercial</u>
x	estação de tratamento de esgoto		gasoduto, oleoduto
	Outros		<u>Outros:</u>

**4. Caracterização de possíveis problemas:**

4.1. Danos à Vegetação:		4.1.1. Fragmentos de Vegetação	
SIM ( ) NÃO ( x )		SIM ( ) NÃO ( x )	
	poda radical	Descrição: A vegetação é composta por gramíneas.	
	supressão		
	queimada		
	anelamento		
	por aterro		
	Outros		

4.2. Movimentação de Terra		4.2.1. Tipologia do Aterro:	
SIM ( ) NÃO ( x )		SIM ( ) NÃO ( )	
	corte		risco de acidente geotécnico
	aterro		risco de assoreamento/carreamento
	formação de talude		arruamento
	impermeabilização do solo		Outros
			restos de construção civil
			material terroso

4.3. Poluição Hídrica:		4.4. Poluição Atmosférica:	
	<u>despejo de esgoto doméstico</u>		particulado
	resíduo industrial / <u>químico</u>		ação de fogo / queimada
	Outros:		Outros



Estado do Rio de Janeiro

PREFEITURA DE CASIMIRO DE ABREU

Rua Padre Anchieta 234, Centro - Casimiro de Abreu - RJ- Tel/Fax: (22) 2778-1099

PMCA/RJ

PROCESSO Nº 75271/2020

RUBRICA [assinatura] FLS 64

**SECRETARIA MUNICIPAL DE MEIO AMBIENTE E DESENVOLVIMENTO SUSTENTÁVEL**  
**RELATÓRIO DE VISTORIA - Nº138/2020**  
**LICENÇA AMBIENTAL SIMPLIFICADA**

Fls. 3 de 4

**5. Anexo I - Imagem do Programa Google Earth.**



**FIGURA 1:** Localização da área em relação ao corpo hídrico.

**(A) Vistoria**

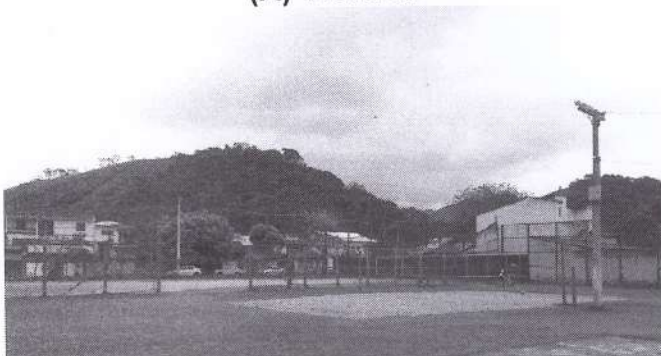

**(B) Vegetação existente**





Estado do Rio de Janeiro

PREFEITURA DE CASIMIRO DE ABREU

Rua Padre Anchieta 234, Centro - Casimiro de Abreu - RJ- Tel/Fax: (22) 2778-1009

PMCA/RJ  
PROCESSO Nº 7527/2020  
RUBRICA [assinatura] FLS 65

**SECRETARIA MUNICIPAL DE MEIO AMBIENTE E DESENVOLVIMENTO SUSTENTÁVEL**  
**RELATÓRIO DE VISTORIA - Nº138/2020**  
**LICENÇA AMBIENTAL SIMPLIFICADA**

**(C) Vista da APP com perda de Função ecológica**

Fls. 4 de 4



**(D) Vista do corpo hídrico**



**FIGURA 2:** Fotos da Vistoria.

Trata-se de corpo hídrico natural, que teve sua margem canalizada. Existindo a jusante uma barragem que controla o fluxo da área de captação do Indaiáçu. A área a ser feita a praça localiza-se a menos de 30 metros do corpo hídrico. Observou-se ser inviável a reabilitação Ambiental da APP.

Casimiro de Abreu, 11 de novembro de 2020.

**Shana Rincão da Cruz**  
Fiscal Ambiental  
Matrícula 10.153

**Marcelo Ferreira Faria**  
Diretor do Departamento de Fiscalização  
Ambiental  
Portaria nº324 /2017