



SECRETARIA MUNICIPAL DE MEIO AMBIENTE  
RELATÓRIO DE VISTORIA DE LICENÇA DE OPERAÇÃO

Fls.1 de 4

|   |   |                                 |
|---|---|---------------------------------|
| <b>Processo nº 9234/2020</b>  |   | Data/hora: 04/12/2019 às 12:30h |
| Requerente: P P Tavares Comércio de Águas   |   | CNPJ: 11.182.608/0001-09        |
| Empreendimento/ Código da Atividade: <b>CNAE:</b> 2222-6/00 - Fabricação de embalagens de material plástico; 4635-4/01 Comércio Atacadista de água mineral. |   | Distrito: Sede                  |
| Local: Rua Marques de Abreu, 347B, Mirante do Poeta, Casimiro de Abreu  |   | Tel: (22) 99948-7476            |
| ( ) Área Pública  | Possui Licença: ( ) sim ( x ) não               | Outros: -----                   |
| ( x ) Área Particular   | LAS ( ) - CA ( )                                |                                 |
| Lote ( ) fechado ( x ) aberto no momento da vistoria  | Acompanhada pelo proprietário ( x ) sim ( ) não |                                 |
| Coordenadas UTM: 23 K 788111.16 m E; 7511905.29 m S   |   |                                 |

1. Características do Empreendimento

| 1.1. Atividade |  | 1.2. Tipologia da Ocupação: |             |
|----------------|--|-----------------------------|-------------|
|                | Construção                                   |                             | comercial   |
|                | acréscimo em edificação existente/ ampliação |                             | residencial |
| x              | transformação de uso                         | X                           | industrial  |
|                | Outros:                                      |                             | Outros:     |

2. Caracterização da área:

| 2.1. Relevo: |                   | 2.2. Recursos Hídricos: |                              |
|--------------|-------------------|-------------------------|------------------------------|
|              | entre as cotas    | SIM ( )                 | NÃO ( x )                    |
|              | declividade média |                         | nascentes                    |
| X            | área plana        |                         | poço                         |
|              | área de baixada   |                         | córregos, rios, lagos, canal |
|              | Outros            |                         | rede de abastecimento        |
|              |                   |                         | Outros:.                     |

| 2.3. Vegetação: SIM ( ) NÃO ( x ) |           | 2.3.1. Tipo: |          |
|-----------------------------------|-----------|--------------|----------|
|                                   | arbórea   |              | nativa   |
|                                   | arbustiva |              | exótica  |
|                                   | herbácea  |              | invasora |
|                                   | gramíneas |              | pastagem |

| 2.4. Solo: |          | 2.5. Localização:   |   |                         |
|------------|----------|---|---|-------------------------|
|            | rochoso  | Unidade de Conservação - Zona de Amortecimento da Reserva Biológica de Poço das Antas | X | Zona urbana             |
|            | argiloso |   |   | Zona de expansão urbana |
|            | turfoso  | Área de Preservação Permanente  |   | Zona rural              |
|            | arenoso  |   |   | Outros:                 |
| x          | Outros   | Orla  |   |                         |





SECRETARIA MUNICIPAL DE MEIO AMBIENTE  
RELATÓRIO DE VISTORIA DE LICENÇA DE OPERAÇÃO

Fls.2 de 4

3. Características do entorno:

| 3.1. Infraestrutura:                |                                    | 3.2. Circunvizinhança               |                                      |
|-------------------------------------|------------------------------------|-------------------------------------|--------------------------------------|
| <input checked="" type="checkbox"/> | abastecimento de água              |                                     | próximo a bem tombado - Qual?        |
| <input checked="" type="checkbox"/> | coleta de resíduos sólidos urbanos | <input checked="" type="checkbox"/> | Rodovia - Qual? RJ 142               |
| <input checked="" type="checkbox"/> | rede de esgoto                     |                                     | vizinho de posto de abastecimento    |
| <input checked="" type="checkbox"/> | pavimentado                        |                                     | postos de saúde, clínicas, hospitais |
| <input checked="" type="checkbox"/> | Rede de drenagem de águas pluviais |                                     | escola, templo religioso, hotel      |
| <input checked="" type="checkbox"/> | iluminação pública                 |                                     | centro comercial                     |
| <input checked="" type="checkbox"/> | fossa/ filtro/ sumidouro           |                                     | gasoduto, oleoduto                   |
|                                     | Outros                             | <input checked="" type="checkbox"/> | Outros: industrias                   |

4. Caracterização de possíveis problemas:

| 4.1. Danos à Vegetação: |              | 4.1.1. Fragmentos de Vegetação                   |           |
|-------------------------|--------------|--|-----------|
| SIM ( )                 | NÃO ( x )    | SIM ( )  | NÃO ( x ) |
|                         | poda radical | Observações: Não existe intervenção a vegetação. |           |
|                         | supressão    |  |           |
|                         | queimada     |  |           |
|                         | anelamento   |  |           |
|                         | por aterro   |  |           |
|                         | Outros       |  |           |

| 4.2. Movimentação de Terra |                                   | 4.2.1. Tipologia do Aterro: |                            |
|----------------------------|-----------------------------------|-----------------------------|----------------------------|
| SIM ( )                    | NÃO ( x )                         | SIM ( )                     | NÃO ( )                    |
|                            | corte                             |                             | restos de construção civil |
|                            | aterro                            |                             | material terroso           |
|                            | formação de talude                |                             | Outros                     |
|                            | impermeabilização do solo         |                             |                            |
|                            | risco de acidente geotécnico      |                             |                            |
|                            | risco de assoreamento/carreamento |                             |                            |
|                            | arruamento                        |                             |                            |
|                            | Outros                            |                             |                            |

| 4.3. Poluição Hídrica: |   | 4.4. Poluição Atmosférica: |                         |
|------------------------|---|----------------------------|-------------------------|
|                        | despejo de esgoto doméstico                       |                            | particulado             |
|                        | resíduo industrial / químico (Material percolado) |                            | ação de fogo / queimada |
|                        | Outros:   |                            | Outros:                 |

5. Observações Gerais:

Foi observado que a atividade está em fase de instalação, sendo necessária nova vistoria de confirmação antes do início da operação. De acordo com as informações obtidas não será gerado efluente na atividade. Toda a área é ocupada pelo galpão, não existindo vegetação a ser impactada. Observou-se que desde que operada de acordo com o proposto não gera riscos ao meio ambiente.





SECRETARIA MUNICIPAL DE MEIO AMBIENTE  
RELATÓRIO DE VISTORIA DE LICENÇA DE OPERAÇÃO

Fls.3 de 4

6. Anexo I – Imagem Google Earth.

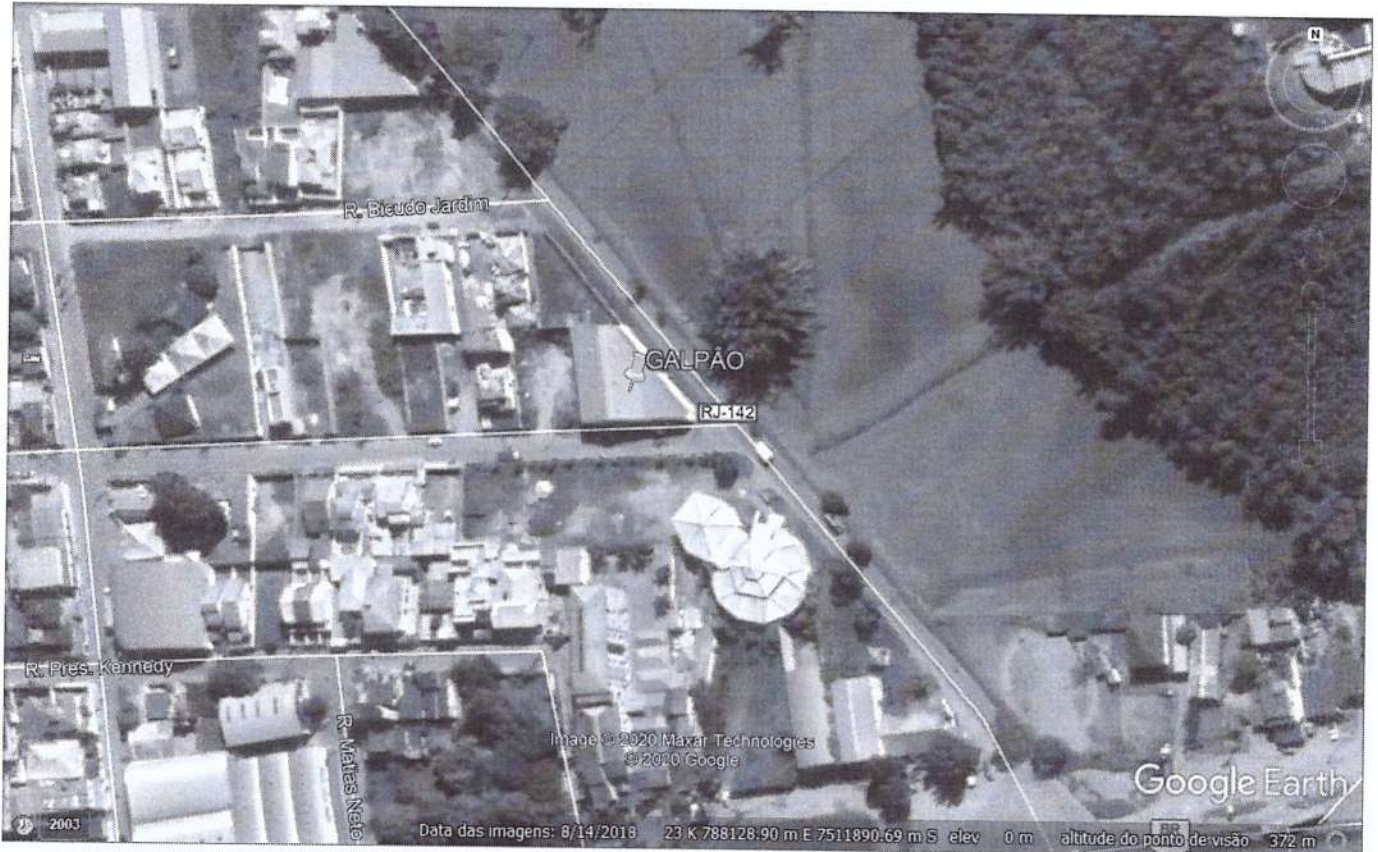

23 K 788111.00 m E; 7511903.00 m S

Registro Fotográfico de vistoria

a) Galpão



b) Fachada.







SECRETARIA MUNICIPAL DE MEIO AMBIENTE  
RELATÓRIO DE VISTORIA DE LICENÇA DE OPERAÇÃO

Fls.4 de 4

c) Vista da área a ser desempenhada a atividade

d) Área administrativa



(E) Máquinas a serem utilizadas

(F) Área de armazenamento



FIGURA 2: Registro da Vistoria.

Casimiro de Abreu, 23 de dezembro de 2020.

**Marcelo Ferreira Faria**  
Diretor do Departamento de Fiscalização  
Ambiental  
Portaria nº 0324/2018