



SECRETARIA MUNICIPAL DE MEIO AMBIENTE E
DESENVOLVIMENTO SUSTENTÁVEL

Departamento de Fiscalização Ambiental
Rodovia RJ 142 - Estrada Serramar - Km 61 S/Nº - Vargem Grande - Sede
meioambiente@casimirodeabreu.rj.gov.br (22) 2778-1732



RELATÓRIO DE VISTORIA
CERTIDÃO AMBIENTAL DE INEXIGIBILIDADE

| | | |
|---|---|--------------------------|
| Processo nº 11549/2021 | | Data/hora: 23/09/2021 |
| Requerente: PREFEITURA MUNICIPAL DE CASIMIRO DE ABREU | | CNPJ: 29.115.458/0001-78 |
| Empreendimento: Reforma, manutenção, repavimentação e intervenção de conservação ou melhoria de rodovias, dentro ou fora dos limites de faixa de domínio; Implantação de Sistema de Drenagem Pluvial. | | Localidade: Palmital |
| Código da Atividade: (Código INEA - 26.05.03) / (Código INEA - 26.05.01) | | Tel: (22) 2778-1099 |
| Local: Estrada Velha de Rio Dourado – 2º Distrito/Barra de São João - Casimiro de Abreu- CEP: 28.860-000 | | Outros: ----- |
| (x) Área Pública () Área Particular | Possui Licença: () sim (x) não LAS () - CA () | |
| Lote () fechado (x) aberto no momento da vistoria | Acompanhada pelo proprietário () sim (x) não | |
| Coordenadas Geográfica UTM: 24 K 193343.87 m E 7501896.73 m S a 24 K 192337.41 m E 7508216.06 m S | | |

1. Características do Empreendimento

| 1.1. Atividade | | 1.2. Tipologia da Ocupação: | |
|----------------|---|-----------------------------|------------------------|
| | Construção | | Comercial |
| | acréscimo em edificação existente/ ampliação | | Residencial |
| | transformação de uso | | Industrial |
| x | Outros: Reforma, manutenção, repavimentação e intervenção de conservação ou melhoria de rodovias. | x | Outros: rural e urbano |

2. Caracterização da área:

| 2.1. Relevo: | | 2.2. Recursos Hídricos: | |
|--------------|-------------------|-------------------------|------------------------------|
| | entre as cotas | SIM (x) NÃO () | |
| | declividade média | | Nascentes |
| x | área plana | | Poço |
| | área de baixada | x | córregos, rios, lagos, canal |
| | Outros | x | rede de abastecimento |
| | | | caminhão pipa (cisterna) |

| 2.3. Vegetação: (x) Sim () não | | 2.3.1. Tipo: | |
|-----------------------------------|-----------|--------------|----------|
| x | arbórea | x | nativa |
| x | arbustiva | x | exótica |
| x | herbácea | | invasora |
| x | gramíneas | | pastagem |

| 2.4. Solo: | | 2.5. Localização: | |
|------------|----------|-------------------|-------------------------|
| | rochoso | | x Zona urbana |
| x | argiloso | | Zona de expansão urbana |
| | turfoso | | Zona rural |
| x | arenoso | | |
| | Outros | Orla | Outros: |

3. Características do entorno:



SECRETARIA MUNICIPAL DE MEIO AMBIENTE E
DESENVOLVIMENTO SUSTENTÁVEL

Departamento de Fiscalização Ambiental

Rodovia RJ 142 - Estrada Serramar - Km 61 S/Nº - Vargem Grande - Sede
meioambiente@casimirodeabreu.rj.gov.br (22) 2778-1732



RELATÓRIO DE VISTORIA
CERTIDÃO AMBIENTAL DE INEXIGIBILIDADE

| 3.1. Infraestrutura: | | 3.2. Circunvizinhança | |
|-------------------------------------|---|-------------------------------------|--|
| <input checked="" type="checkbox"/> | <u>abastecimento de água</u> | | próximo a bem tombado - Qual? |
| <input checked="" type="checkbox"/> | <u>coleta de resíduos sólidos urbanos</u> | <input checked="" type="checkbox"/> | <u>Rodovia - Qual? RJ 142 / Rodovia Amaral Peixoto</u> |
| | rede de esgoto | | vizinho de posto de abastecimento |
| <input checked="" type="checkbox"/> | <u>pavimentado</u> | <input checked="" type="checkbox"/> | <u>postos de saúde, clínicas, hospitais</u> |
| <input checked="" type="checkbox"/> | <u>galeria de águas pluviais</u> | <input checked="" type="checkbox"/> | <u>escola, templo religioso, hotel</u> |
| <input checked="" type="checkbox"/> | <u>iluminação pública</u> | <input checked="" type="checkbox"/> | <u>centro comercial</u> |
| | estação de tratamento de esgoto | | gasoduto, oleoduto |
| | Outros | <input checked="" type="checkbox"/> | <u>Outros: residências</u> |

4. Caracterização de possíveis problemas:

| 4.1. Danos à Vegetação: | | 4.1.1. Fragmentos de Vegetação | |
|-------------------------|--------------|--------------------------------|--|
| SIM () NÃO (x) | | SIM () NÃO (x) | |
| | poda radical | Descrição: ----- | |
| | supressão | | |
| | queimada | | |
| | anelamento | | |
| | por aterro | | |
| | Outros | | |

| 4.2. Movimentação de Terra | | 4.2.1. Tipologia do Aterro: | |
|-------------------------------------|----------------------------------|-------------------------------------|-----------------------------------|
| SIM (x) NÃO () | | SIM () NÃO (x) | |
| | corte | | risco de acidente geotécnico |
| | aterro | | restos de construção civil |
| | formação de talude | <input checked="" type="checkbox"/> | risco de assoreamento/carreamento |
| <input checked="" type="checkbox"/> | <u>impermeabilização do solo</u> | | <u>arruamento</u> |
| | | | Outros |
| | | | Outros |

| 4.3. Poluição Hídrica: | | 4.4. Poluição Atmosférica: | |
|-------------------------------------|------------------------------------|-------------------------------------|-------------------------|
| <input checked="" type="checkbox"/> | <u>despejo de esgoto doméstico</u> | <input checked="" type="checkbox"/> | <u>particulado</u> |
| | resíduo industrial / químico | | ação de fogo / queimada |
| | Outros: | | Outros |



**RELATÓRIO DE VISTORIA
CERTIDÃO AMBIENTAL DE INEXIGIBILIDADE**



5. Anexo I - Imagem do Programa Google Earth.



Imagem 02: Trecho da estrada nas seguintes coordenadas UTM 24K 192371 m E 7507868 m S.



SECRETARIA MUNICIPAL DE MEIO AMBIENTE E
DESENVOLVIMENTO SUSTENTÁVEL

Departamento de Fiscalização Ambiental

Rodovia RJ 142 - Estrada Serramar - Km 61 S/Nº - Vargem Grande - Sede
meioambiente@casimirodeabreu.rj.gov.br (22) 2778-1732



PREFEITURA DE

CASIMIRO

DE ABRIL

COM VOCE E POR VOCE

PROCESSO Nº 11549/21
MUNICÍPIO DE CASIMIRO DE ABRIL

RELATÓRIO DE VISTORIA
CERTIDÃO AMBIENTAL DE INEXIGIBILIDADE

107



Imagem 03: Trecho da estrada nas seguintes coordenadas UTM 24K 192549 m E 7506976 m S.



Imagem 04: Trecho da estrada nas seguintes coordenadas UTM 24K 192537 m E 7506123 m S.



SECRETARIA MUNICIPAL DE MEIO AMBIENTE E
DESENVOLVIMENTO SUSTENTÁVEL

Departamento de Fiscalização Ambiental

Rodovia RJ 142 - Estrada Serramar - Km 61 S/Nº - Vargem Grande - Sede
meioambiente@casimirodeabreu.rj.gov.br (22) 2778-1732



PREFEITURA DE
CASIMIRO
DE ABREU

PMCA/RJ
PROCESSO Nº 11549/21
MUNICÍPIO DE CASIMIRO DE ABREU

RELATÓRIO DE VISTORIA
CERTIDÃO AMBIENTAL DE INEXIGIBILIDADE



Imagem 05: Trecho da estrada nas seguintes coordenadas UTM 24K 192383 m E 7505964 m S.



Imagem 06: Trecho da estrada nas seguintes coordenadas UTM 24K 192432 m E 7505782 m S.



**SECRETARIA MUNICIPAL DE MEIO AMBIENTE E
DESENVOLVIMENTO SUSTENTÁVEL**

Departamento de Fiscalização Ambiental

Rodovia RJ 142 - Estrada Serramar - Km 61 S/Nº - Vargem Grande - Sede
meioambiente@casimirodeabreu.rj.gov.br (22) 2778-1732



PREFEITURA DE

**CASIMIRO
DE ABREU RJ**

COM PLAN E HOJE SEMPRE

PROCESSO Nº

18549/21

MUNICÍPIO

Casimiro de Abreu

**RELATÓRIO DE VISTORIA
CERTIDÃO AMBIENTAL DE INEXIGIBILIDADE**



Imagem 07: Trecho da estrada nas seguintes coordenadas UTM 24K 192403 m E 7505592 m S.



Imagem 08: Trecho da estrada nas seguintes coordenadas UTM 24K 192390 m E 7505924 m S.



**SECRETARIA MUNICIPAL DE MEIO AMBIENTE E
DESENVOLVIMENTO SUSTENTÁVEL**

Departamento de Fiscalização Ambiental

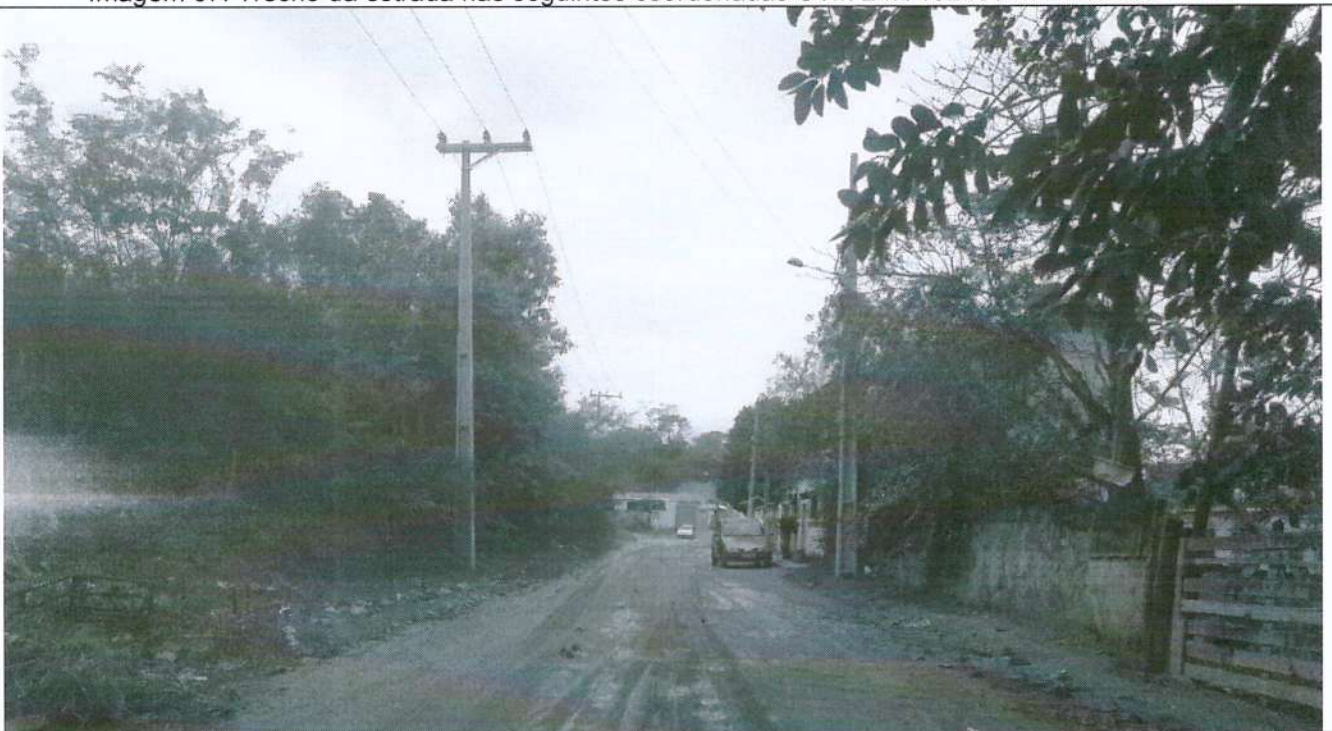
Rodovia RJ 142 - Estrada Serramar - Km 61 S/Nº - Vargem Grande - Sede
meioambiente@casimirodeabreu.rj.gov.br (22) 2778-1732



**PREFEITURA DE
CASIMIRO
DE ABREU**

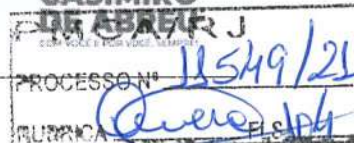

**RELATÓRIO DE VISTORIA
CERTIDÃO AMBIENTAL DE INEXIGIBILIDADE**



Imagem 09: Trecho da estrada nas seguintes coordenadas UTM 24K 192504 m E 7505209 m S.



Imagem 10: Trecho da estrada nas seguintes coordenadas UTM 24K 192554 m E 7505116 m S.



SECRETARIA MUNICIPAL DE MEIO AMBIENTE E
DESENVOLVIMENTO SUSTENTÁVEL

Departamento de Fiscalização Ambiental
Rodovia RJ 142 - Estrada Serramar - Km 61 S/Nº - Vargem Grande - Sede
meioambiente@casimirodeabreu.rj.gov.br (22) 2778-1732



RELATÓRIO DE VISTORIA
CERTIDÃO AMBIENTAL DE INEXIGIBILIDADE



Imagem 11: Trecho da estrada nas seguintes coordenadas UTM 24K 192651m E 7504857 m S.



Imagem 12: Trecho da estrada nas seguintes coordenadas UTM 24K 192698 m E 7504610 m S.



SECRETARIA MUNICIPAL DE MEIO AMBIENTE E
DESENVOLVIMENTO SUSTENTÁVEL

Departamento de Fiscalização Ambiental

Rodovia RJ 142 - Estrada Serramar - Km 61 S/Nº - Vargem Grande - Sede
meioambiente@casimirodeabreu.rj.gov.br (22) 2778-1732



PREFEITURA DE

CASIMIRO

DE ABREU

COM VOTAR E COM PARTICIPAR



RELATÓRIO DE VISTORIA
CERTIDÃO AMBIENTAL DE INEXIGIBILIDADE



Imagem 13: Trecho da estrada nas seguintes coordenadas UTM 24K 192728 m E 7504368 m S.



Imagem 14: Trecho da estrada nas seguintes coordenadas UTM 24K 192687 m E 7504692 m S.



SECRETARIA MUNICIPAL DE MEIO AMBIENTE E
DESENVOLVIMENTO SUSTENTÁVEL

Departamento de Fiscalização Ambiental

Rodovia RJ 142 - Estrada Serramar - Km 61 S/Nº - Vargem Grande - Sede
meioambiente@casimirodeabreu.rj.gov.br (22) 2778-1732



PREFEITURA DE

CASIMIRO

DE ABREU

COM VOZ E POR VÍZIO

PROCESSO Nº 13549/21
RUBRICA [assinatura]

RELATÓRIO DE VISTORIA
CERTIDÃO AMBIENTAL DE INEXIGIBILIDADE



Imagem 15: Trecho da estrada nas seguintes coordenadas UTM 24K 192793 m E 7503814 m S.



Imagem 16: Trecho da estrada nas seguintes coordenadas UTM 24K 192910 m E 7503524 m S.



SECRETARIA MUNICIPAL DE MEIO AMBIENTE E
DESENVOLVIMENTO SUSTENTÁVEL

Departamento de Fiscalização Ambiental

Rodovia RJ 142 - Estrada Serramar - Km 61 S/Nº - Vargem Grande - Sede
meioambiente@casimirodeabreu.rj.gov.br (22) 2778-1732



107

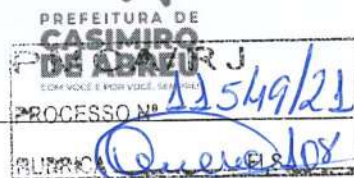

RELATÓRIO DE VISTORIA
CERTIDÃO AMBIENTAL DE INEXIGIBILIDADE



Imagem 17: Trecho da estrada nas seguintes coordenadas UTM 24K 193037 m E 7503303 m S



Imagem 18: Trecho da estrada nas seguintes coordenadas UTM 24K 193079 m E 7503027 m S



SECRETARIA MUNICIPAL DE MEIO AMBIENTE E
DESENVOLVIMENTO SUSTENTÁVEL

Departamento de Fiscalização Ambiental

Rodovia RJ 142 - Estrada Serramar - Km 61 S/Nº - Vargem Grande - Sede
meioambiente@casimirodeabreu.rj.gov.br (22) 2778-1732



109



RELATÓRIO DE VISTORIA
CERTIDÃO AMBIENTAL DE INEXIGIBILIDADE



Imagem 19: Trecho da estrada nas seguintes coordenadas UTM 24K 193122 m E 7502786 m S



Imagem 20: Trecho da estrada nas seguintes coordenadas UTM 24K 193122 m E 7502629 m S



SECRETARIA MUNICIPAL DE MEIO AMBIENTE E
DESENVOLVIMENTO SUSTENTÁVEL

Departamento de Fiscalização Ambiental

Rodovia RJ 142 - Estrada Serramar - Km 61 S/Nº - Vargem Grande - Sede
meioambiente@casimirodeabreu.rj.gov.br (22) 2778-1732



PREFEITURA DE
**CASIMIRO
DE ABREU**
COM VOZ E FORÇA É O Povo

110

PROCESSO Nº 11349/21
AUTORIA @eneia 130

RELATÓRIO DE VISTORIA
CERTIDÃO AMBIENTAL DE INEXIGIBILIDADE



Imagem 21: Trecho da estrada nas seguintes coordenadas UTM 24K 193184 m E 7502445 m S



Imagem 22: Trecho da estrada nas seguintes coordenadas UTM 24K 193121 m E 7502772 m S



SECRETARIA MUNICIPAL DE MEIO AMBIENTE E
DESENVOLVIMENTO SUSTENTÁVEL

Departamento de Fiscalização Ambiental

Rodovia RJ 142 - Estrada Serramar - Km 61 S/Nº - Vargem Grande - Sede
meioambiente@casimirodeabreu.rj.gov.br (22) 2778-1732



PREFEITURA DE
**CASIMIRO
DE ABREU**
COM VÓS É POR VÓS

PROCESSO Nº 11549/21
FIC Nº III

RELATÓRIO DE VISTORIA
CERTIDÃO AMBIENTAL DE INEXIGIBILIDADE



Imagem 23: Trecho da estrada nas seguintes coordenadas UTM 24K 193326 m E 7501979 m S



Imagem 24: Trecho da estrada nas seguintes coordenadas UTM 24K 193328 m E 7501968 m S



SECRETARIA MUNICIPAL DE MEIO AMBIENTE E
DESENVOLVIMENTO SUSTENTÁVEL

Departamento de Fiscalização Ambiental

Rodovia RJ 142 - Estrada Serramar - Km 61 S/Nº - Vargem Grande - Sede
meioambiente@casimirodeabreu.rj.gov.br (22) 2778-1732



PREFEITURA DE
**CASIMIRO
DE ABREU**

112

PROCESSO Nº 11549/21
MUNICÍPIO DE CASIMIRO DE ABREU RJ

RELATÓRIO DE VISTORIA
CERTIDÃO AMBIENTAL DE INEXIGIBILIDADE



Imagem 25: Trecho da estrada nas seguintes coordenadas UTM 24K 192361 m E 7508313 m S



Imagem 26: Trecho da estrada nas seguintes coordenadas UTM 24K 192380 m E 7508040 m S



SECRETARIA MUNICIPAL DE MEIO AMBIENTE E
DESENVOLVIMENTO SUSTENTÁVEL

Departamento de Fiscalização Ambiental

Rodovia RJ 142 - Estrada Serramar - Km 61 S/Nº - Vargem Grande - Sede
meioambiente@casimirodeabreu.rj.gov.br (22) 2778-1732



PREFEITURA DE
**CASIMIRO
DE ABREU**

113

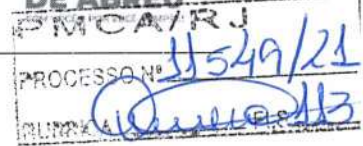

**RELATÓRIO DE VISTORIA
CERTIDÃO AMBIENTAL DE INEXIGIBILIDADE**



Imagem 27: Trecho da estrada nas seguintes coordenadas UTM 24K 192292 m E 7507550N m S

Trata-se de solicitação de Certidão Ambiental de Inexigibilidade de Licenciamento Ambiental para atividade de "Reforma, manutenção, repavimentação e intervenção de conservação ou melhoria de rodovias, dentro ou fora dos limites de faixa de domínio", e "Implantação de Sistema de Drenagem Pluvial", em área encontra-se em trecho urbano, altamente povoado, apresentando trânsito intenso, com pista de rolamento simples e sem acostamento e revestida com Concreto Betuminoso Usinado a Quente (CBUQ) em péssimo estado de conservação.

Quanto à implantação e recuperação do sistema de drenagem, a mesma encontra-se totalmente obstruída, sendo necessária a implantação de novas tubulações de concreto simples e novos postos de vistoria (PV) de concreto, bem como, as caixas de ralos.

As atividades enquadram-se como de porte pequeno e potencial poluidor desprezível.

Casimiro de Abreu, 23 de setembro de 2021.

Carla Larissa Regly Marchon
CARLA LARISSA REGLY MARCHON
Assistente - 2
Matrícula: 14.298
Engenheira Sanitarista e Ambiental
CREA: 2020107589

Thaina de Oliveira Domingues
THAINA DE OLIVEIRA DOMINGUES
Assistente - 4
Matrícula: 14.097
Engenheira Sanitarista e Ambiental
CREA: 2021102729