



SECRETARIA MUNICIPAL DE MEIO AMBIENTE E  
DESENVOLVIMENTO SUSTENTÁVEL  
DEPARTAMENTO DE FISCALIZAÇÃO AMBIENTAL

Rua Francisco Xavier da Mota - n° 110 – Bairro Centro - Casimiro de Abreu  
meioambiente@casimirodeabreu.rj.gov.br (22) 2778-1732



**RELATÓRIO DE VISTORIA  
AUTORIZAÇÃO AMBIENTAL**

<b>Processo nº 4799/2023</b>		Data/hora: 03/10/2023 às 11:30 hs
Requerente: <u>Márcia Valéria Pessanha da Silva</u>		CPF: 017.422.797-88
Atividade: Ligação de energia elétrica		Bairro: Palmital Tel: (22) 99876-2179
Local: Rua 8, Quadra M, Lote 2, Loteamento Nova Palmital, Barra de São João, Casimiro de Abreu - RJ.		Outros: -----
<input type="checkbox"/> Área Pública <input checked="" type="checkbox"/> Área Particular	Possui Licença: ( ) sim ( x ) não	
Lote ( ) fechado ( x ) aberto no momento da vistoria		Acompanhada pelo proprietário ( x ) sim ( ) não
Coordenadas Geográficas: 22°32'15.80"S; 41°59'49.25"O		

**1. Características do Empreendimento**

1.1. Atividade		1.2. Tipologia da Ocupação:	
<input type="checkbox"/>	construção	<input type="checkbox"/>	comercial
<input type="checkbox"/>	acréscimo em edificação existente/ ampliação	<input checked="" type="checkbox"/>	residencial
<input type="checkbox"/>	transformação de uso	<input type="checkbox"/>	industrial
<input checked="" type="checkbox"/>	<b>Outros: Ligação de Energia Elétrica</b>	<input type="checkbox"/>	Outros:

**2. Caracterização da área:**

2.1. Solo:		2.2. Localização:		
<input type="checkbox"/>	rochoso	<input checked="" type="checkbox"/>	Unidade de Conservação - APA do Rio São João / Mico Leão-Dourado	Zona urbana
<input type="checkbox"/>	argiloso		Zona de expansão urbana	
<input type="checkbox"/>	turfoso	<input type="checkbox"/>	Área de Preservação Permanente	Zona rural
<input checked="" type="checkbox"/>	arenoso			Outros:
<input type="checkbox"/>	Outros:	<input type="checkbox"/>	Orla	Outros:

**3. Características do entorno:**

3.1. Infraestrutura:		3.2. Circunvizinhança	
<input checked="" type="checkbox"/>	abastecimento de água	<input type="checkbox"/>	próximo a bem tombado - Qual?
<input checked="" type="checkbox"/>	coleta de resíduos sólidos urbanos	<input type="checkbox"/>	Rodovia - Qual? Rodovia Serramar - RJ 162
<input type="checkbox"/>	rede de esgoto	<input type="checkbox"/>	vizinho de posto de abastecimento
<input type="checkbox"/>	pavimentado	<input type="checkbox"/>	postos de saúde, clínicas, hospitais
<input type="checkbox"/>	rede de drenagem de águas pluviais	<input type="checkbox"/>	escola, templo religioso, hotel
<input type="checkbox"/>	iluminação pública	<input type="checkbox"/>	centro comercial
<input checked="" type="checkbox"/>	fossa/ filtro	<input type="checkbox"/>	gasoduto, oleoduto
<input checked="" type="checkbox"/>	Outros: Não pavimentado.	<input checked="" type="checkbox"/>	Outros: Canal de Marins

A figura a seguir apresenta a localização da área e o registro fotográfico da vistoria.

## RELATÓRIO DE VISTORIA AUTORIZAÇÃO AMBIENTAL

(A) Residência a ser atendida



(B) Padrão



(C) Vista da APP



(D) Localização

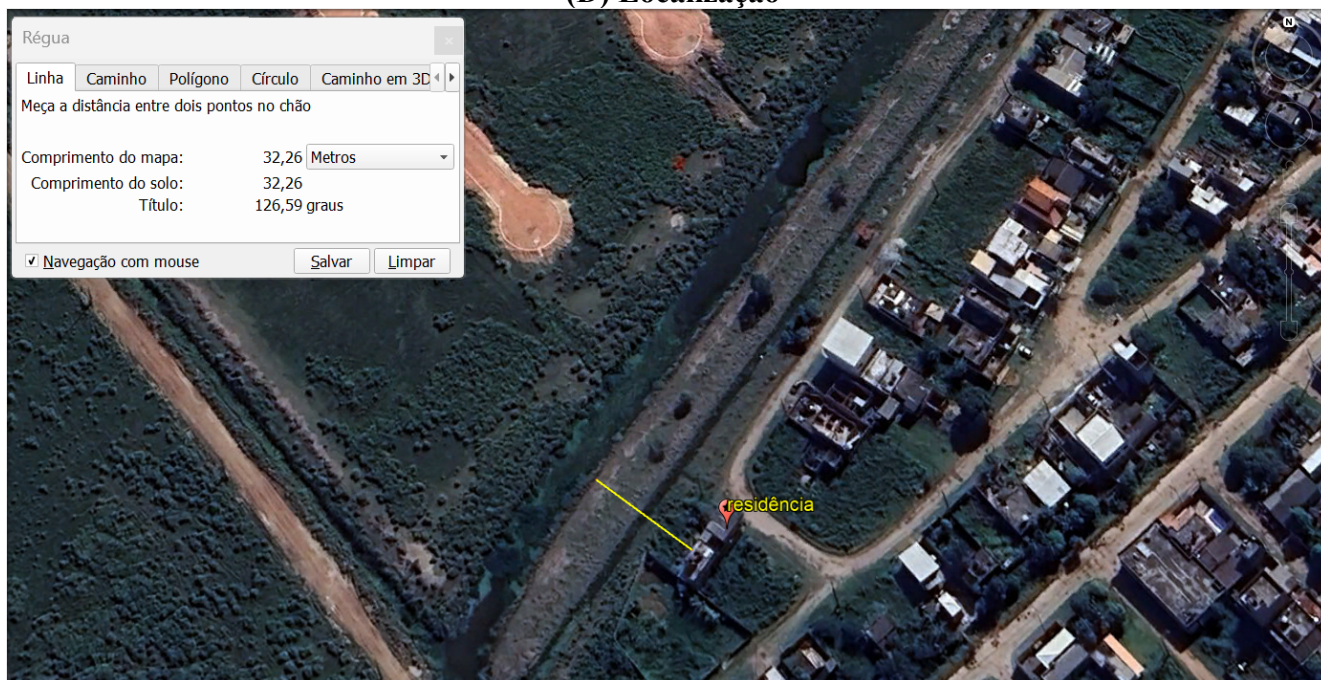

FIGURA 1: Registro Fotográfico da vistoria e imagem de satélite indicando a localização da residência.

**CONCLUSÃO:** Foi realizada a vistoria no local, sendo observado que a residência está localizada a cerca de 30 metros do Canal de Marins; estando, quanto aos aspectos ambientais apta ao fornecimento de energia elétrica; sendo favorável à emissão da Autorização Ambiental para ligação de energia elétrica.