



SECRETARIA MUNICIPAL DE MEIO AMBIENTE E
DESENVOLVIMENTO SUSTENTÁVEL

Departamento de Fiscalização Ambiental



RELATÓRIO DE VISTORIA DE CERTIDÃO AMBIENTAL DE INEXIGIBILIDADE

Fls. 1 de 9

Processo nº 7654/2020

Requerente: ANDERSON SODRE DA SILVA

Empreendimento: A.S.S Produção e Conservas de Ovos Eireli

Código da Atividade (CNAE): 01.55-5-05 - Produção de ovos

Local: Rua Jose Rodrigues Franco, N°:324, Quadra: 0001, Lote:0009

() Área Pública

Possui Licença: () sim (x) não

(x) Área Particular

LAS () - CA ()

() fechado (x) aberto no momento da vistoria

Acompanhada pelo proprietário (x) sim () não

Coordenadas UTM: 23K 799929,65 m E 7511923,28 m S

Data/hora: 06/04/2021 às 10h

CPF: 087.171.657-76

Bairro: Vale da Esperança

Tel: (22) 99962-8544

Outros: -----

1. Características do Empreendimento

1.1. Atividade	1.2. Tipologia da Ocupação:
construção	comercial
acréscimo em edificação existente/ ampliação	residencial
transformação de uso	X industrial
Outros:	Outros:

2. Caracterização da área:

2.1. Relevo:	2.2. Recursos Hídricos:
	SIM (X) NÃO ()
entre as cotas	nascentes
declividade média	poço
x <u>área plana</u>	córregos, rios, lagos, canal
área de baixada	X rede de abastecimento
Outros	caminhão pipa (cisterna)

2.3. Vegetação:	2.3.1. Tipo:
arbórea	nativa
arbustiva	exótica
herbácea	invasora
x <u>gramíneas</u>	X pastagem

2.4. Solo:	2.5. Localização:
rochoso	x Unidade de Conservação
x <u>argiloso</u>	APA São João
turfoso	x Zona urbana
arenoso	Zona de expansão urbana
Outros	Zona rural
	X Outros: Área de Amortecimento da Reserva Biológica União
	Outros:



RELATÓRIO DE VISTORIA DE CERTIDÃO AMBIENTAL DE INEXIGIBILIDADE

Fls. 2 de 9

3. Características do entorno:

3.1. Infraestrutura:		3.2. Circunvizinhança	
<input checked="" type="checkbox"/>	abastecimento de água		próximo a bem tombado - Qual?
<input checked="" type="checkbox"/>	coleta de resíduos sólidos urbanos	<input checked="" type="checkbox"/>	Rodovia - Qual? Rodovia BR 101
	rede de esgoto		vizinho de posto de abastecimento
	pavimentado		postos de saúde, clínicas, hospitais
	galeria de águas pluviais	<input checked="" type="checkbox"/>	escola, templo religioso, hotel
<input checked="" type="checkbox"/>	iluminação pública		centro comercial
	estação de tratamento de esgoto		gasoduto, oleoduto
	Outros		Outros

4. Caracterização de possíveis problemas:

4.1. Danos à Vegetação:		4.1.1. Fragmentos de Vegetação	
SIM ()	NÃO (x)	SIM ()	NÃO (x)
	poda radical	Descrição:	
	supressão		
	queimada		
	anelamento		
	por aterro		
	Outros		

4.2. Movimentação de Terra		4.2.1. Tipologia do Aterro:	
SIM ()	NÃO (x)	SIM ()	NÃO (x)
	corte		restos de construção civil
	aterro		material terroso
	formação de talude		Outros
	impermeabilização do solo		
	risco de acidente geotécnico		
	risco de assoreamento/carreamento		
	arruamento		
	Outros		

4.3. Poluição Hídrica:		4.4. Poluição Atmosférica:	
	despejo de esgoto doméstico		particulado
	resíduo industrial / químico		ação de fogo / queimada
	Outros		Outros:

5. Anexo I - Imagem do Programa Google Earth e fotos da vistoria no local



43

RELATÓRIO DE VISTORIA DE CERTIDÃO AMBIENTAL DE INEXIGIBILIDADE

Fls. 3 de 9

ANEXO I



Imagem 1: Localização da área do empreendimento.



Imagem 2: Foto da entrada para recepção e área administrativa.

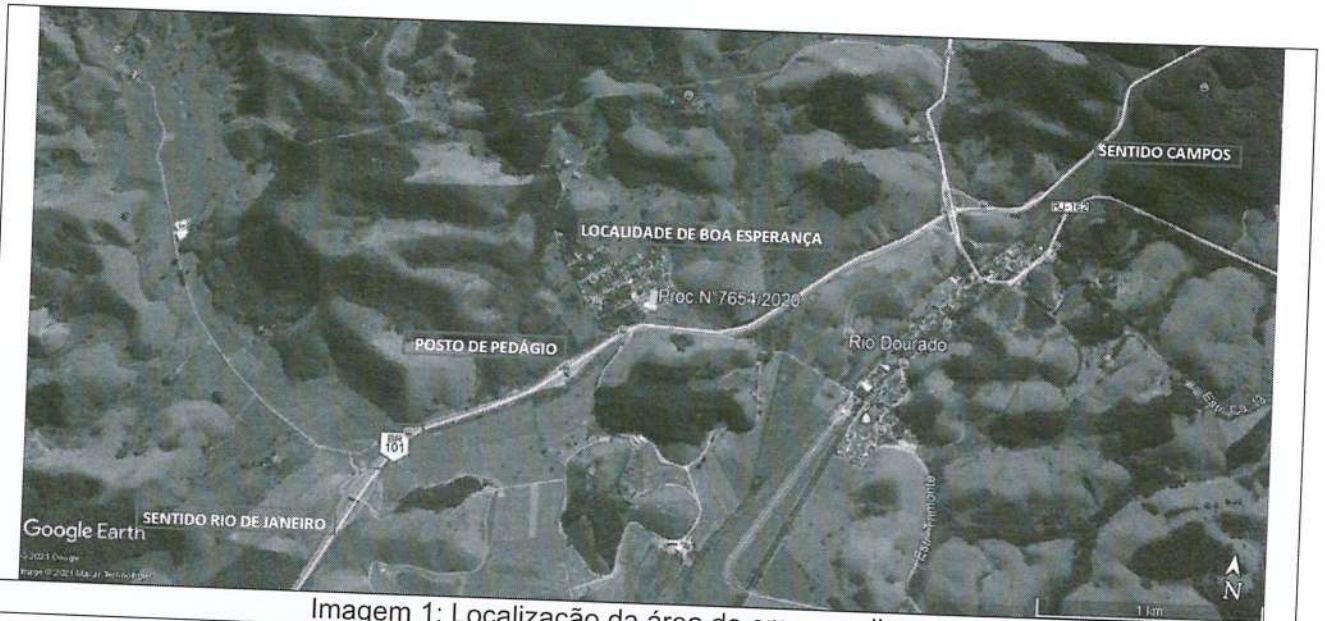

PMCA/RJ

PROCESSO Nº 769412020

SECRETARIA MUNICIPAL DE MEIO AMBIENTE E
DESENVOLVIMENTO SUSTENTÁVEL

Departamento de Fiscalização Ambiental

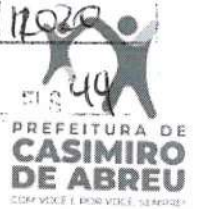

RELATÓRIO DE VISTORIA DE CERTIDÃO AMBIENTAL DE INEXIGIBILIDADE

Fis. 4 de 9



Imagem 3: Foto da entrada lateral de matéria prima.



Imagem 4: Foto do local de recepção da materia prima, os ovos de codorna.



RELATÓRIO DE VISTORIA DE CERTIDÃO AMBIENTAL DE INEXIGIBILIDADE

Fls. 5 de 9

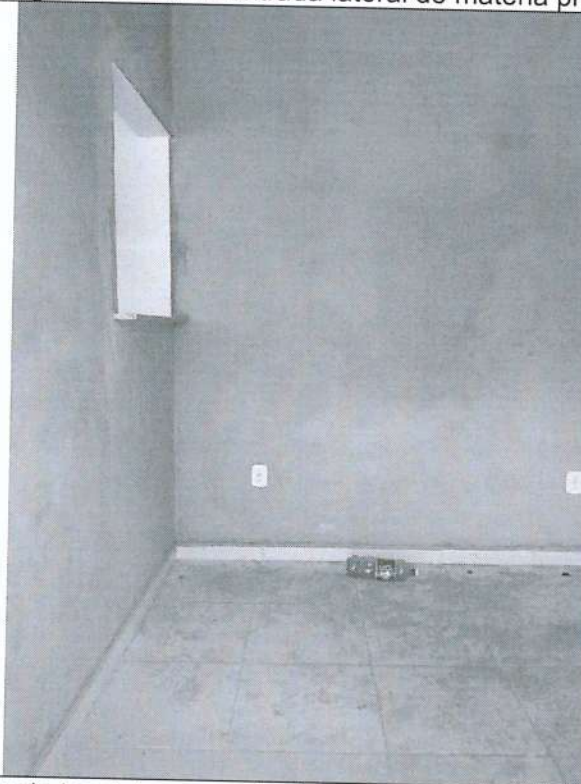

Imagem 5: Foto da entrada dos funcionários com lava-pés.



Imagem 6: Foto dos equipamentos e máquinas que serão utilizados durante o processo, tanque de lavagem do produto e caldeira de cozimento.



RELATÓRIO DE VISTORIA DE CERTIDÃO AMBIENTAL DE INEXIGIBILIDADE

Fls. 6 de 9

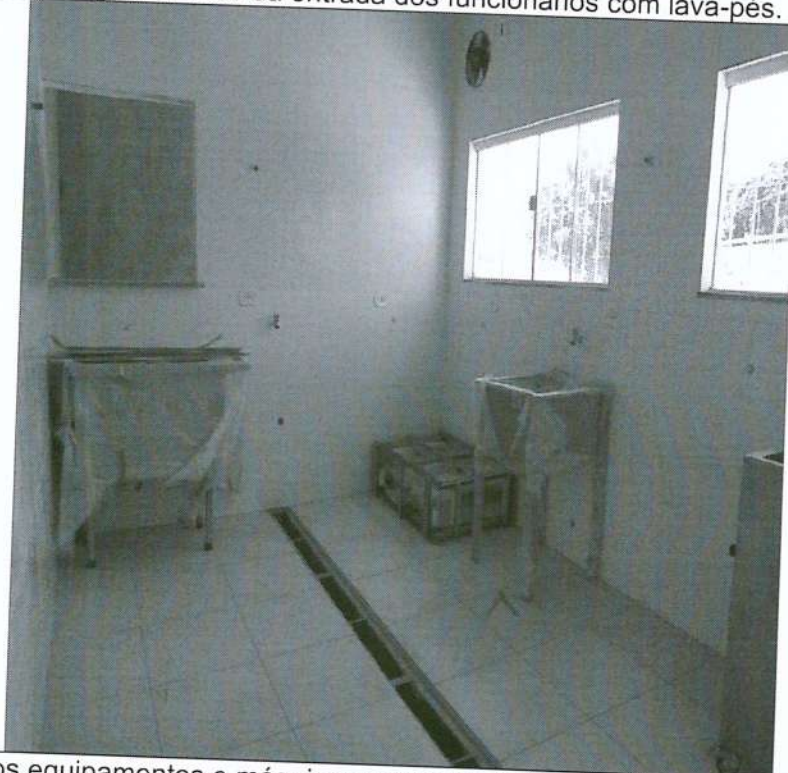

Imagem 7: Foto dos equipamentos e máquinas que serão utilizados durante o processo, tanque de resfriagem com água.



Imagem 8: Foto dos locais onde as máquinas que serão utilizados durante o processo, trincador de casca de ovos e máquina para descascar ovos de codorna.

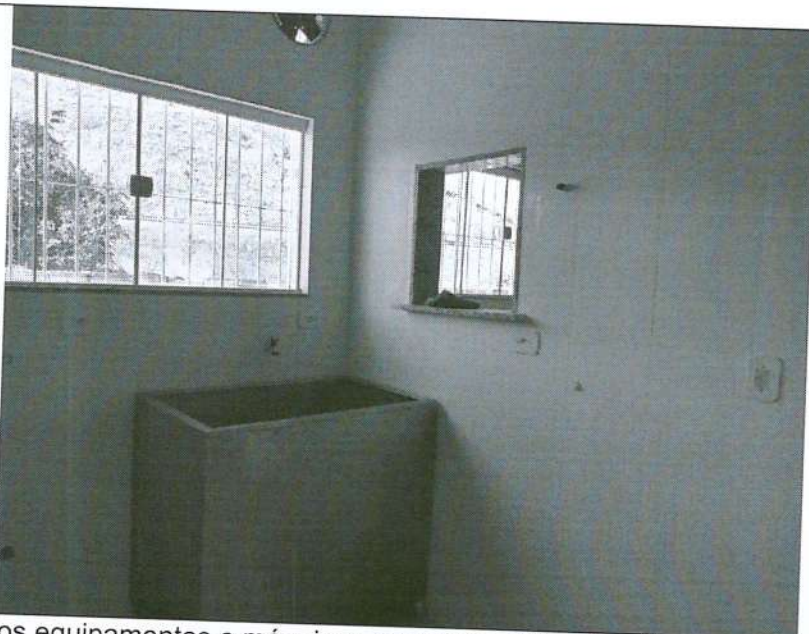

SECRETARIA MUNICIPAL DE MEIO AMBIENTE E A
DESENVOLVIMENTO SUSTENTÁVEL

Departamento de Fiscalização Ambiental

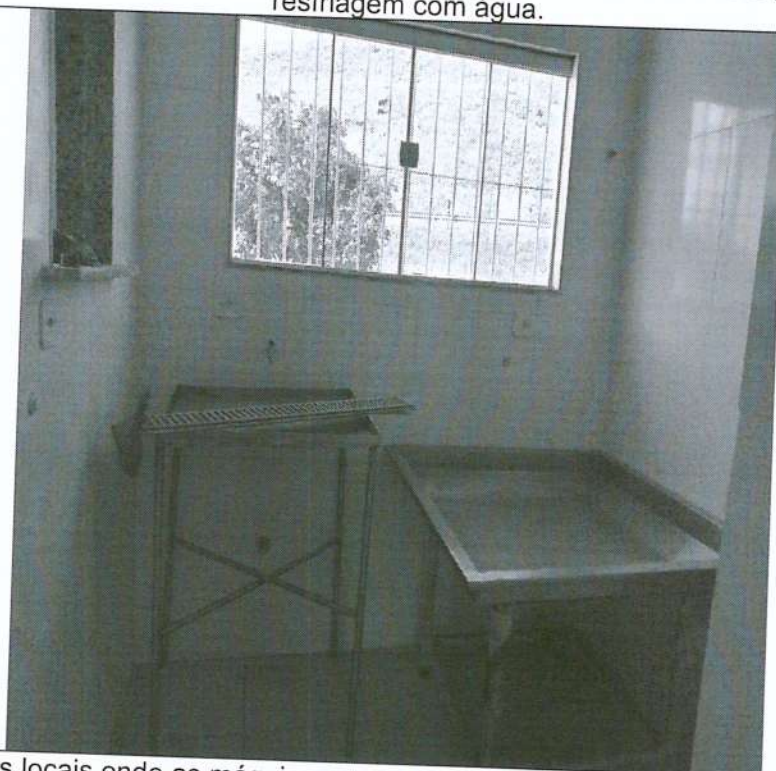
PMCA/RJ
PROCESSO Nº 7654/2020

PREFEITURA DE
**CASIMIRO
DE ABREU**
COM VÓS É POR VÓS SEMPRE

RELATÓRIO DE VISTORIA DE CERTIDÃO AMBIENTAL DE INEXIGIBILIDADE

Fls. 7 de 9



Imagem 9: Foto do local de embalagem do produto.



Imagem 9: Foto do local onde futuramente será instalado um Câmara de Refrigeração.



RELATÓRIO DE VISTORIA DE CERTIDÃO AMBIENTAL DE INEXIGIBILIDADE

Fls. 8 de 9



Imagem 10: Foto do local de armazenamento de produtos em gerais.



Imagem 11: Foto da área externa, acesso aos banheiros e vestiário.



SECRETARIA MUNICIPAL DE MEIO AMBIENTE E
DESENVOLVIMENTO SUSTENTÁVEL

Departamento de Fiscalização Ambiental

PMCA/RJ

PROCESSO Nº

765412070

RUBRICA

FLS

49

PREFEITURA DE
**CASIMIRO
DE ABREU**
COM VIVER E IRÁO VIVER SEMPRE!

RELATÓRIO DE VISTORIA DE CERTIDÃO AMBIENTAL DE INEXIGIBILIDADE

Fis. 9 de 9



Imagem 12: Foto dos banheiros, feminino e masculino.



Imagem 13: Foto da área externa (fundos) do empreendimento.

Thainá de Oliveira Domingues

THAINÁ DE OLIVEIRA DOMINGUES

Assistente - 4

Matrícula: 14.097