



SECRETARIA MUNICIPAL DE MEIO AMBIENTE E
DESENVOLVIMENTO SUSTENTÁVEL

Departamento de Fiscalização Ambiental

Rodovia RJ 142 - Estrada Serramar - Km 61 S/Nº - Vargem Grande - SERRA BRANCA - RJ
meioambiente@casimirodeabreu.rj.gov.br (22) 2778-1732

PMCA/RJ
PROCESSO Nº 9166/2021
PREFEITURA DE CASIMIRO DE ABREU
120
SEM VOTE É POR VOTE, SEMPRE!

RELATÓRIO DE VISTORIA
LABORATÓRIO DE ANÁLISES CLÍNICAS/ POSTO DE COLETA
LICENÇA DE OPERAÇÃO - LO

Processo nº 9166/2021		Data/hora: 25/08/2021 às 14h
Requerente: Laboratório de Biomedicina e Patologia Clínica LTDA		CNPJ: 40.559.865/0001-07
Empreendimento: Laboratório de Análises / Laboratórios Clínicos		Bairro: Vila Mataruna
Código da Atividade: Laboratórios de Análises (Código INEA: 30.02.02) - Laboratórios Clínicos (Código CNAE: 8640-2/02)		Tel:
Local: Rua Pastor Luis Laurentino da Silva, nº 490.		Outros: -----
<input type="checkbox"/> Área Pública	Possui Licença: <input type="checkbox"/> sim <input checked="" type="checkbox"/> não	
<input checked="" type="checkbox"/> Área Particular	LAS () - CA ()	
Lote <input type="checkbox"/> fechado <input checked="" type="checkbox"/> aberto no momento da vistoria	Acompanhada pelo proprietário <input checked="" type="checkbox"/> sim <input type="checkbox"/> não	
Coordenadas: 23K 788111 m E 7512750 m S		

1. Características do Empreendimento

1.1. Atividade	1.2. Tipologia da Ocupação:
<input type="checkbox"/> construção	<input checked="" type="checkbox"/> comercial
<input type="checkbox"/> acréscimo em edificação existente/ ampliação	<input type="checkbox"/> residencial
<input type="checkbox"/> transformação de uso	<input type="checkbox"/> industrial
<input checked="" type="checkbox"/> Outros: Laboratórios de Análises	<input type="checkbox"/> Outros

2. Caracterização da área:

2.1. Relevo:	2.2. Recursos Hídricos:
<input type="checkbox"/> entre as cotas	<input checked="" type="checkbox"/> SIM (x) <input type="checkbox"/> NÃO ()
<input type="checkbox"/> declividade média	<input type="checkbox"/> nascentes
<input checked="" type="checkbox"/> <u>área plana</u>	<input type="checkbox"/> poço
<input type="checkbox"/> área de baixada	<input type="checkbox"/> córregos, rios, lagos, canal
<input type="checkbox"/> Outros	<input checked="" type="checkbox"/> <u>rede de abastecimento</u>
	<input type="checkbox"/> caminhão pipa (cisterna)

2.3. Vegetação: () Sim (x) não	2.3.1. Tipo:
<input type="checkbox"/> arbórea	<input type="checkbox"/> nativa
<input type="checkbox"/> arbustiva	<input type="checkbox"/> exótica
<input type="checkbox"/> herbácea	<input type="checkbox"/> invasora
<input type="checkbox"/> gramíneas	<input type="checkbox"/> pastagem

2.4. Solo:	2.5. Localização:
<input type="checkbox"/> rochoso	<input type="checkbox"/> Unidade de Conservação
<input checked="" type="checkbox"/> <u>argiloso</u>	<input checked="" type="checkbox"/> Zona urbana
<input type="checkbox"/> turfoso	<input type="checkbox"/> Zona de expansão urbana
<input type="checkbox"/> arenoso	<input type="checkbox"/> Área de Preservação Permanente
<input type="checkbox"/> Outros	<input type="checkbox"/> Zona rural
	<input type="checkbox"/> Orla
	<input type="checkbox"/> Outros:



**RELATÓRIO DE VISTORIA
LABORATÓRIO DE ANÁLISES CLÍNICAS/ POSTO DE COLETA
LICENÇA DE OPERAÇÃO - LO**

PMCA/RJ
PROCESSO N.º 9166/2021
RUBRICA  FLS 121

3. Características do entorno:

3.1. Infraestrutura:		3.2. Circunvizinhança	
<input checked="" type="checkbox"/>	<u>abastecimento de água</u>		próximo a bem tombado - Qual?
<input checked="" type="checkbox"/>	<u>coleta de resíduos sólidos urbanos</u>		Rodovia - Qual?
<input checked="" type="checkbox"/>	<u>rede de esgoto</u>		vizinho de posto de abastecimento
<input checked="" type="checkbox"/>	<u>pavimentado</u>		postos de saúde, clínicas, hospitais
<input checked="" type="checkbox"/>	<u>galeria de águas pluviais</u>	<input checked="" type="checkbox"/>	<u>escola, templo religioso, hotel</u>
<input checked="" type="checkbox"/>	<u>iluminação pública</u>	<input checked="" type="checkbox"/>	<u>centro comercial</u>
<input checked="" type="checkbox"/>	<u>estação de tratamento de esgoto</u>		gasoduto, oleoduto
	Outros	<input checked="" type="checkbox"/>	<u>Outros: residências</u>

4. Caracterização de possíveis problemas:

4.1. Danos à Vegetação:		4.1.1. Fragmentos de Vegetação	
SIM () NÃO (x)		SIM () NÃO (x)	
	poda radical	Descrição: -----	
	supressão		
	queimada		
	anelamento		
	por aterro		
	Outros		

4.2. Movimentação de Terra		4.2.1. Tipologia do Aterro:	
SIM () NÃO (x)		SIM () NÃO (x)	
	corte		risco de acidente geotécnico
	aterro		risco de assoreamento/carreamento
	formação de talude		arruamento
	impermeabilização do solo		Outros
			restos de construção civil
			material terroso

4.3. Poluição Hídrica:		4.4. Poluição Atmosférica:	
<input checked="" type="checkbox"/>	<u>despejo de esgoto doméstico</u>		particulado
<input checked="" type="checkbox"/>	<u>resíduo industrial / químico</u>		ação de fogo / queimada
<input checked="" type="checkbox"/>	<u>Outros: resíduo biológico</u>		Outros



**RELATÓRIO DE VISTORIA
LABORATÓRIO DE ANÁLISES CLÍNICAS/ POSTO DE COLETA
LICENÇA DE OPERAÇÃO – LO**

PMCA/RJ
PROCESSO Nº 9166/2021
RUBRICA [assinatura] FLS 122

5. Conclusão

O responsável técnico pelo laboratório Doutor Rafael Pimentel Moreira nos acompanhou em todo o processo de vistoria, e constatamos naquela oportunidade que a atividade se encontra em fase de instalação, não havendo licença anterior emitida para atividade, no entanto possui pedido Alvará Municipal para Inscrição de Primeiro Estabelecimento, protocolado no Sistema de Registro Integrado para inscrição do contribuinte na Junta Comercia – REGIN, no dia 26/01/2021, sob nº 7920210092092.

Considerando que a atividade é enquadrada como Laboratório de Análises Clínicas, sujeita ao regime de Licenciamento Ambiental, como previsto no *Boletim de Serviço nº 110, de 23 de Agosto de 2021* e inserida no *Decreto nº 2.081, de 23 de Março de 2021*, enquadrada como Potencial Poluidor Baixo e Porte Mínimo, Impacto Baixo/ Classe 2-A. No que diz respeito as demais atividades inscritas no Cadastro Nacional da Pessoa Jurídica - CNPJ, definidas com Atividades Secundárias, não são passíveis de licenciamento por serem enquadradas como "Inexigíveis".

Considerando que a atividade de Laboratório de Análises Clínicas não causa interferências significativas ao meio ambiente, já que não há fontes de poluição e as medidas para controle dos impactos previstos são regularmente adotadas.

6. Anexo I - Imagem do Programa Google Earth e fotos da vistoria no local e demais fotos.



Imagem 1: Localização obtida através do Google Earth



RELATÓRIO DE VISTORIA
LABORATÓRIO DE ANÁLISES CLÍNICAS/ POSTO DE COLETA
LICENÇA DE OPERAÇÃO – LO

PMCA/RJ
PROCESSO Nº 91660/2021
RUBRICA *FTW* FLS 123



Imagem 2: Fachada do empreendimento



Imagem 3: Recepção / Sala de Espera



RELATÓRIO DE VISTORIA
LABORATÓRIO DE ANÁLISES CLÍNICAS/ POSTO DE COLETA
LICENÇA DE OPERAÇÃO - LO

PMCA/RJ
PROCESSO Nº 9166/2021
RUBRICA [assinatura] FLS 124



Imagem 4: Sala de Coleta 1



Imagem 5: Sala de Coleta 2



**SECRETARIA MUNICIPAL DE MEIO AMBIENTE E
DESENVOLVIMENTO SUSTENTÁVEL**

Departamento de Fiscalização Ambiental

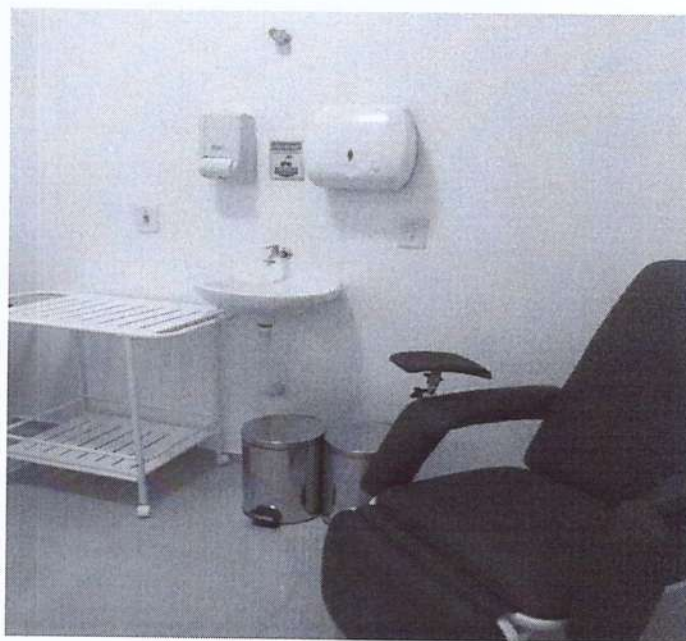
Rodovia RJ 142 - Estrada Serramar - Km 61 S/Nº - Vargem Grande - Sede
meioambiente@casimirodeabreu.rj.gov.br (22) 2778-1732



**PREFEITURA DE
CASIMIRO
DE ABREU**

PMCA/RJ	
PROCESSO Nº	91661/2021
RUBRICA	FLS 125

**RELATÓRIO DE VISTORIA
LABORATÓRIO DE ANÁLISES CLÍNICAS/ POSTO DE COLETA
LICENÇA DE OPERAÇÃO - LO**



Imagem 6: Banheiros.



SECRETARIA MUNICIPAL DE MEIO AMBIENTE E
DESENVOLVIMENTO SUSTENTÁVEL

Departamento de Fiscalização Ambiental

Rodovia RJ 142 - Estrada Serramar - Km 61 S/Nº - Vargem Grande - Sede
meioambiente@casimirodeabreu.rj.gov.br (22) 2778-1732



RELATÓRIO DE VISTORIA
LABORATÓRIO DE ANÁLISES CLÍNICAS/ POSTO DE COLETA
LICENÇA DE OPERAÇÃO - LO

PMCA/RJ
PROCESSO Nº 9166/2021
RUBRICA [assinatura] FLS 126



Imagem 7: Laboratório de Análise



SECRETARIA MUNICIPAL DE MEIO AMBIENTE E
DESENVOLVIMENTO SUSTENTÁVEL

Departamento de Fiscalização Ambiental

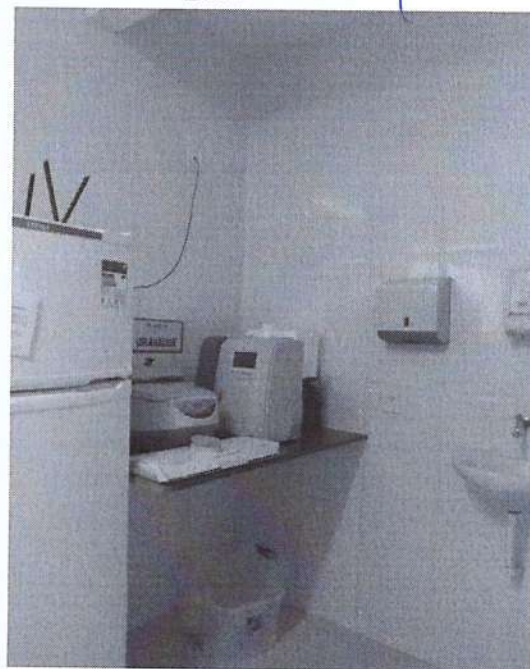
Rodovia RJ 142 - Estrada Serramar - Km 61 S/Nº - Vargem Grande - Sede
meioambiente@casimirodeabreu.rj.gov.br (22) 2778-1732



RELATÓRIO DE VISTORIA
LABORATÓRIO DE ANÁLISES CLÍNICAS/ POSTO DE COLETA
LICENÇA DE OPERAÇÃO – LO

PMCA/RJ
PROCESSO Nº 9166/2021
RUBRICA (assinatura) FLS 127



Imagem 8: Diagnóstico de Medicina Laboratorial – DML.



Imagem 9: Escritório.

Carla Larissa Regly Marchon
CARLA LARISSA REGLY MARCHON
Assistente - 2
Matrícula: 14.298
Engenheira Sanitarista e Ambiental
CREA: 2020107589

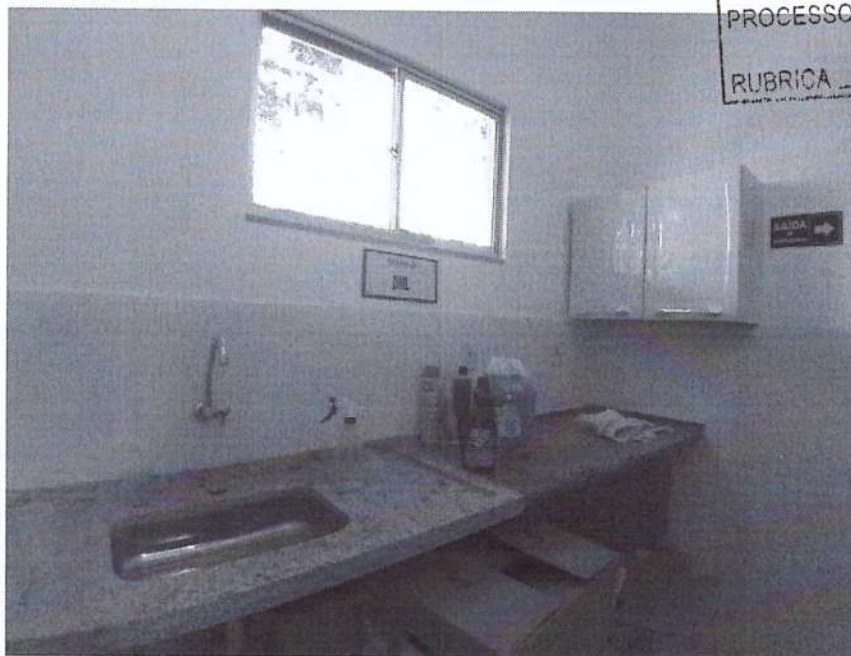
Thainá de Oliveira Domingues
THAINÁ DE OLIVEIRA DOMINGUES
Assistente - 4
Matrícula: 14.097
Engenheira Sanitarista e Ambiental
CREA: 2021102729