



Estado do Rio de Janeiro
PREFEITURA DE CASIMIRO DE ABREU

Rua Padre Anchieta 234, Centro - Casimiro de Abreu - RJ- Tel/Fax: (22) 2778-1099

PREFEITURA DE **Casimiro de Abreu**
 Trabalhando por Nossa Gente
 PROCESSO Nº 8053/2020
 FISC Nº 37

SECRETARIA MUNICIPAL DE MEIO AMBIENTE
RELATÓRIO DE VISTORIA DE OPERAÇÃO

Processo nº 8053/2020		Data/hora: 16/12/2020 às 10:30h
Requerente: GO BACK COMERCIAL EIRELI		CNPJ: 29.040.519/0001-85
Empreendimento/ Código da Atividade: Reparação e manutenção de veículos automotores (Desmontagem de veículos para venda de peças).		Distrito: Sede
Local: Rodovia BR 101, 53, KM 207, Condomínio Industrial, Casimiro de Abreu - RJ.		Tel: (22) 99844-4585
<input type="checkbox"/> Área Pública <input checked="" type="checkbox"/> Área Particular		Outros: -----
Possui Licença: <input type="checkbox"/> sim <input checked="" type="checkbox"/> não		
LPI <input type="checkbox"/> - CA <input type="checkbox"/>		
Lote <input type="checkbox"/> fechado <input checked="" type="checkbox"/> aberto no momento da vistoria		Acompanhada pelo proprietário <input checked="" type="checkbox"/> sim <input type="checkbox"/> não
Coordenadas UTM: 23 K 788552.00 m E; 7511844.00 m S.		

1. Características do Empreendimento

1.1. Atividade		1.2. Tipologia da Ocupação:	
<input type="checkbox"/>	construção	X	comercial
<input type="checkbox"/>	acréscimo em edificação existente/ ampliação		residencial
X	transformação de uso		industrial
<input type="checkbox"/>	Outros:	X	Outros: Venda de peças

2. Caracterização da área:

2.1. Relevo:		2.2. Recursos Hídricos:	
<input type="checkbox"/>	entre as cotas	SIM () NÃO (x)	
<input type="checkbox"/>	declividade média		<u>nascentes</u>
X	área plana		<u>poço</u>
<input type="checkbox"/>	área de baixada		<u>córregos</u> , rios, lagos, canal
<input type="checkbox"/>	Outros	X	rede de abastecimento
			Outros: .

2.3. Vegetação: SIM () NÃO (x)		2.3.1. Tipo:	
<input type="checkbox"/>	<u>arbórea</u>		<u>nativa</u>
<input type="checkbox"/>	<u>arbustiva</u>		<u>exótica</u>
<input type="checkbox"/>	herbácea		invasora
<input type="checkbox"/>	gramíneas		<u>pastagem</u>

2.4. Solo:		2.5. Localização:	
<input type="checkbox"/>	rochoso	X	Zona urbana
<input type="checkbox"/>	<u>argiloso</u>		Zona de expansão urbana
<input type="checkbox"/>	turfoso		<u>Zona rural</u>
<input type="checkbox"/>	arenoso		Outros: Zona Mista
X	Outros		



Estado do Rio de Janeiro
PREFEITURA DE CASIMIRO DE ABREU

Rua Padre Anchieta 234, Centro - Casimiro de Abreu - RJ- Tel/Fax: (22) 2778-1099



SECRETARIA MUNICIPAL DE MEIO AMBIENTE
RELATÓRIO DE VISTORIA DE OPERAÇÃO

Fls.2 de 4

3. Características do entorno:

3.1. Infraestrutura:		3.2. Circunvizinhança	
<input checked="" type="checkbox"/>	abastecimento de água		próximo a bem tombado - Qual?
<input checked="" type="checkbox"/>	<u>coleta de resíduos sólidos urbanos</u>	<input checked="" type="checkbox"/>	Rodovia - Qual? BR 101
	rede de esgoto		vizinho de posto de abastecimento
<input checked="" type="checkbox"/>	pavimentado		postos de saúde, clínicas, <u>hospitais</u>
<input checked="" type="checkbox"/>	Rede de drenagem de águas pluviais		escola, templo religioso, hotel
<input checked="" type="checkbox"/>	<u>iluminação pública</u>		centro comercial
<input checked="" type="checkbox"/>	fossa/ filtro/ sumidouro		gasoduto, oleoduto
	Outros	<input checked="" type="checkbox"/>	<u>Outros: indústrias</u>

4. Caracterização de possíveis problemas:

4.1. Danos à Vegetação:		4.1.1. Fragmentos de Vegetação	
SIM ()	NÃO (x)	SIM ()	NÃO (x)
	poda radical	Observações: Não existe intervenção a vegetação.	
	supressão		
	queimada		
	anelamento		
	por aterro		
	Outros		

4.2. Movimentação de Terra		4.2.1. Tipologia do Aterro:	
SIM ()	NÃO (x)	SIM ()	NÃO (x)
	corte		restos de construção civil
	aterro		<u>material terroso</u>
	formação de talude		Outros
	<u>impermeabilização do solo</u>		
	risco de acidente geotécnico		
	<u>risco de assoreamento/carreamento</u>		
	<u>arruamento</u>		
	Outros		

4.3. Poluição Hídrica:		4.4. Poluição Atmosférica:	
<input checked="" type="checkbox"/>	<u>despejo de esgoto doméstico</u>		<u>particulado</u>
<input checked="" type="checkbox"/>	resíduo industrial / químico (Material percolado)		ação de fogo / queimada
	<u>Outros:</u>		Outros:

5. Observações Gerais:

Trata-se de atividade sendo instalada, estando prevista a desmontagem de carros adquiridos de leilão para venda de peças usadas. A atividade prevê a atividade de lavagem de peças. Está prevista a impermeabilização, instalação de canaletas e sistema de Caixa de Separador de Água e Óleo. Foi observado que não existe corpo hídrico próximo, nem vegetação a ser impactada. Foi observada também a venda de peças novas e lubrificantes. Torna-se necessário nova vistoria para verificar a instalação dos dispositivos de controle.



Estado do Rio de Janeiro
PREFEITURA DE CASIMIRO DE ABREU

Rua Padre Anchieta 234, Centro - Casimiro de Abreu - RJ- Tel/Fax: (22) 2778-1099

PREFEITURA DE
Casimiro de Abreu

PROCESSO Nº 8053/2020
RUBRICA *Gov* FLS 39

SECRETARIA MUNICIPAL DE MEIO AMBIENTE
RELATÓRIO DE VISTORIA DE OPERAÇÃO

Fls.3 de 4

6. Anexo I – Imagem Google Earth.



23 K 788552.00 m E; 7511844.00 m S.

Registro Fotográfico de vistoria

a) Vista da Fachada

b) Vista da fachada.

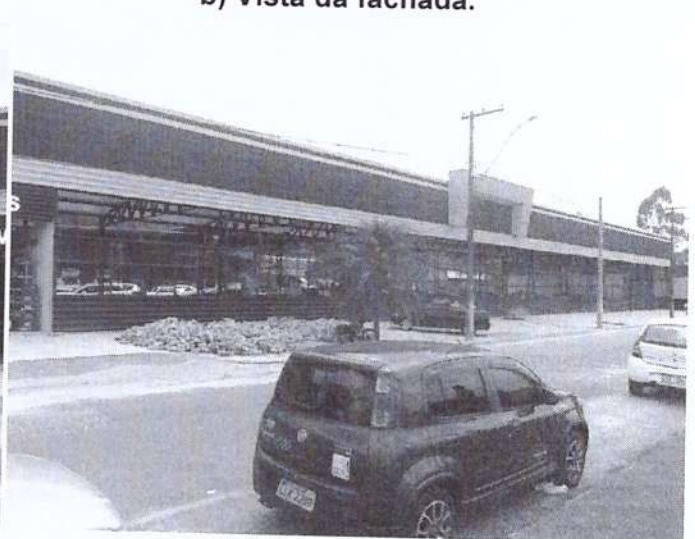



Estado do Rio de Janeiro
PREFEITURA DE CASIMIRO DE ABREU

Rua Padre Anchieta 234, Centro - Casimiro de Abreu - RJ- Tel/Fax: (22) 2778-1099

PMCA
PREFEITURA DE
Casimiro de Abreu
PROCESSO Nº 8053/2020
RUBRICA *Contra* FLS 40

SECRETARIA MUNICIPAL DE MEIO AMBIENTE
RELATÓRIO DE VISTORIA DE OPERAÇÃO

Fls.4 de 4

c) Área de venda de peças usadas



d) área de venda de peças usadas.



e) peças numeradas



f) Carros recebidos de leilão numerados. A ser impermeabilizada



g) extintor



h) área a ser impermeabilizada



FIGURA 2: Registro da Vistoria.

Casimiro de Abreu, 16 de dezembro de 2020.

Shana Ricão da Cruz
Shana Ricão da Cruz
Fiscal Ambiental
Matrícula N° 10.153

Marcelo Ferreira Faria
Marcelo Ferreira Faria
Diretor do Departamento de Fiscalização
Ambiental
Portaria n° o324/2018