



Estado do Rio de Janeiro  
PREFEITURA DE CASIMIRO DE ABREU

Rua Padre Anchieta 234, Centro - Casimiro de Abreu - RJ- Tel/Fax: (22) 2778-1099



SECRETARIA MUNICIPAL DE MEIO AMBIENTE  
RELATÓRIO DE VISTORIA

Fls.1 de 4

<b>Processo nº 6594/2020</b>		Data/hora: 01/10/2020 às 11:00h
Requerente: Hélio de Souza		CPF: 553.204.149-00
Empreendimento/ Código da Atividade: 4313-4/00 Obras de terraplenagem – Corte e aterro.		Loteamento: Alto das Palmeiras
Local: Rua José da Rosa Couto, nº 134, Casimiro de Abreu – RJ.		Tel: (22) 99292-5263
<input type="checkbox"/> Área Pública <input checked="" type="checkbox"/> Área Particular		Outros: -----
Possui Licença: <input type="checkbox"/> sim <input type="checkbox"/> não		
LPI <input type="checkbox"/> - CA <input type="checkbox"/>		
Lote <input type="checkbox"/> fechado <input checked="" type="checkbox"/> aberto no momento da vistoria		Acompanhada pelo proprietário <input type="checkbox"/> sim <input checked="" type="checkbox"/> não
Coordenadas UTM: 23 K 788712.00 m E; 7511352.00 m S		

**1. Características do Empreendimento**

1.1. Atividade		1.2. Tipologia da Ocupação:	
<input type="checkbox"/>	<u>construção</u>	<input type="checkbox"/>	comercial
<input checked="" type="checkbox"/>	acréscimo em edificação existente/ ampliação	<input checked="" type="checkbox"/>	residencial
<input type="checkbox"/>	transformação de uso	<input type="checkbox"/>	industrial
<input type="checkbox"/>	Outros	<input type="checkbox"/>	<u>Outros:</u>

**2. Caracterização da área:**

2.1. Relevo:		2.2. Recursos Hídricos:	
<input checked="" type="checkbox"/>	entre as cotas	SIM ( <input type="checkbox"/> ) NÃO ( <input checked="" type="checkbox"/> )	
<input type="checkbox"/>	<u>declividade média</u>	<input type="checkbox"/>	<u>nascentes</u>
<input type="checkbox"/>	área plana	<input type="checkbox"/>	<u>poço</u>
<input type="checkbox"/>	área de baixada	<input type="checkbox"/>	<u>córregos, rios, lagos, canal</u>
<input type="checkbox"/>	Outros	<input checked="" type="checkbox"/>	rede de abastecimento
<input type="checkbox"/>		<input type="checkbox"/>	Outros:.

2.3. Vegetação: SIM ( <input checked="" type="checkbox"/> ) NÃO ( <input type="checkbox"/> )		2.3.1. Tipo:	
<input type="checkbox"/>	<u>arbórea</u>	<input type="checkbox"/>	<u>nativa</u>
<input type="checkbox"/>	<u>arbustiva</u>	<input checked="" type="checkbox"/>	<u>exótica</u>
<input type="checkbox"/>	herbácea	<input type="checkbox"/>	invasora
<input checked="" type="checkbox"/>	gramíneas	<input checked="" type="checkbox"/>	<u>pastagem</u>

2.4. Solo:		2.5. Localização:	
<input type="checkbox"/>	rochoso	<input checked="" type="checkbox"/>	Zona urbana
<input checked="" type="checkbox"/>	<u>argiloso</u>		Zona de expansão urbana
<input type="checkbox"/>	turfoso	<input type="checkbox"/>	<u>Zona rural</u>
<input type="checkbox"/>	arenoso		
<input type="checkbox"/>	Outros	<input type="checkbox"/>	Outros



Estado do Rio de Janeiro  
PREFEITURA DE CASIMIRO DE ABREU

Rua Padre Anchieta 234, Centro - Casimiro de Abreu - RJ- Tel/Fax: (22) 2778-1099



SECRETARIA MUNICIPAL DE MEIO AMBIENTE  
RELATÓRIO DE VISTORIA

PMCA/RJ

PROCESSO Nº 659412020

Fls.2 de 4

FLS 29

3. Características do entorno:

3.1. Infraestrutura:		3.2. Circunvizinhança	
X	abastecimento de água		próximo a bem tombado - Qual?
X	<u>coleta de resíduos sólidos urbanos</u>	<input checked="" type="checkbox"/>	Rodovia - Qual? RJ 142
	rede de esgoto		vizinho de posto de abastecimento
X	pavimentado		postos de saúde, clínicas, hospitais
X	Rede de drenagem de águas pluviais		escola, templo religioso, hotel
X	<u>iluminação pública</u>		centro comercial
x	fossa/ filtro/ sumidouro		gasoduto, oleoduto
	Outros	x	<u>Outros:</u> residências e lotes ainda sem residências.

4. Caracterização de possíveis problemas:

4.1. Danos à Vegetação:		4.1.1. Fragmentos de Vegetação	
SIM ( ) NÃO ( x )		SIM ( ) NÃO ( x )	
	poda radical	Observações: Não existe intervenção a vegetação.	
	supressão		
	queimada		
	anelamento		
	por aterro		
	Outros		

4.2. Movimentação de Terra		4.2.1. Tipologia do Aterro:	
SIM ( x ) NÃO ( )		SIM ( ) NÃO ( x )	
x	cutelo		restos de construção civil
x	aterro	x	<u>material terroso</u>
x	formação de talude		Outros
	<u>impermeabilização do solo</u>		

4.3. Poluição Hídrica:		4.4. Poluição Atmosférica:	
	<u>despejo de esgoto doméstico</u>		<u>particulado</u>
	resíduo industrial / químico (Material percolado)		ação de fogo / queimada
	<u>Outros: assoreamento</u>		Outros:

5. Observações Gerais:

Em vistoria constatou-se que o talude encontra-se com processos erosivos, já existindo os platôs necessitando apenas de acerto, devendo ser realizada a estabilização do talude com plantio de gramíneas. De acordo com o projeto apresentado a intervenção objetivará diminuir a inclinação existente.



Estado do Rio de Janeiro  
PREFEITURA DE CASIMIRO DE ABREU

Rua Padre Anchieta 234, Centro - Casimiro de Abreu - RJ- Tel/Fax: (22) 2778-1099



SECRETARIA MUNICIPAL DE MEIO AMBIENTE

RELATÓRIO DE VISTORIA PMCA/RJ

PROCESSO Nº 6594/2020 Fls.3 de 4  
MUNICÍPIO CA FLS 30

6. Anexo I – Imagem Google Earth.

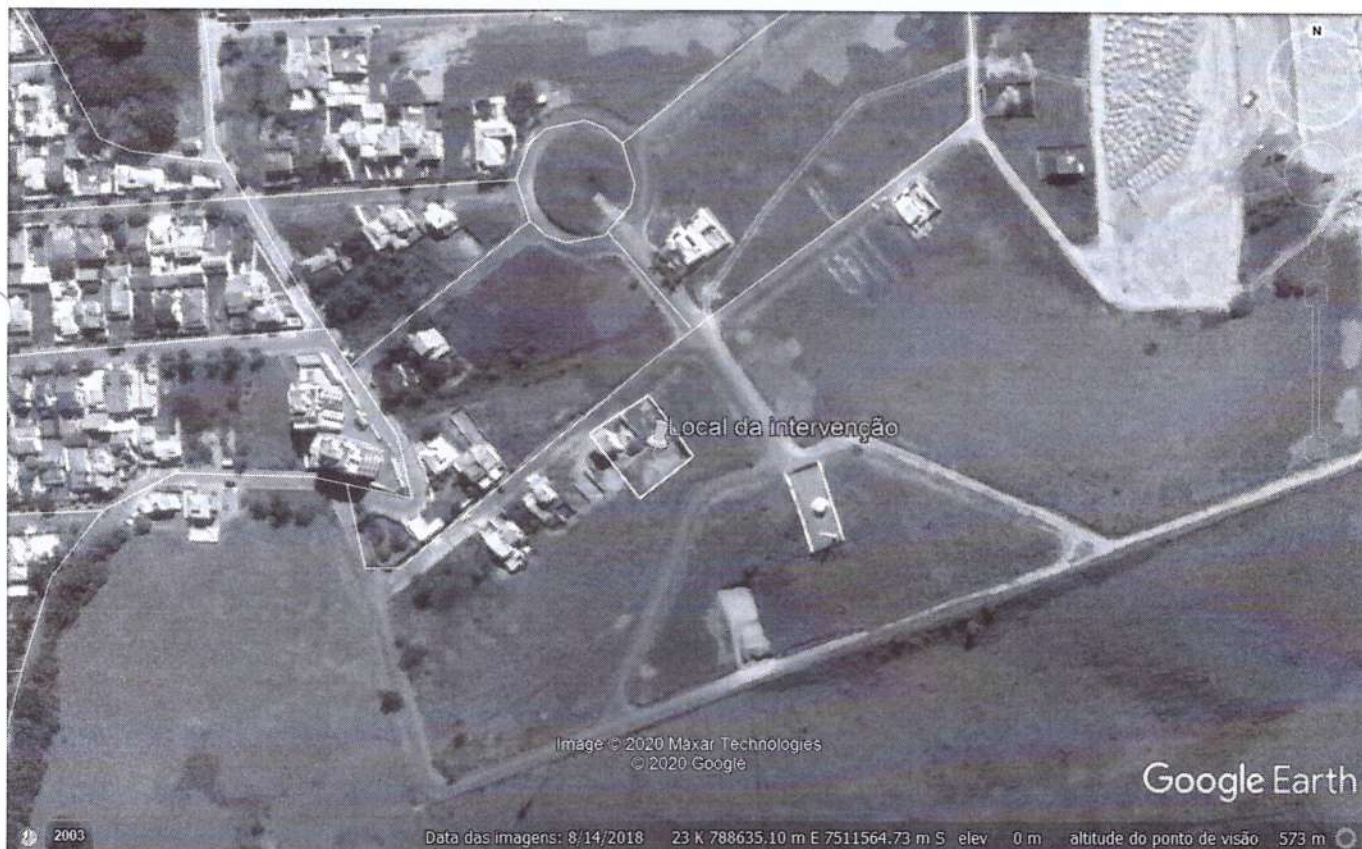

23 K 788721.00 m E; 7511357.00 m S

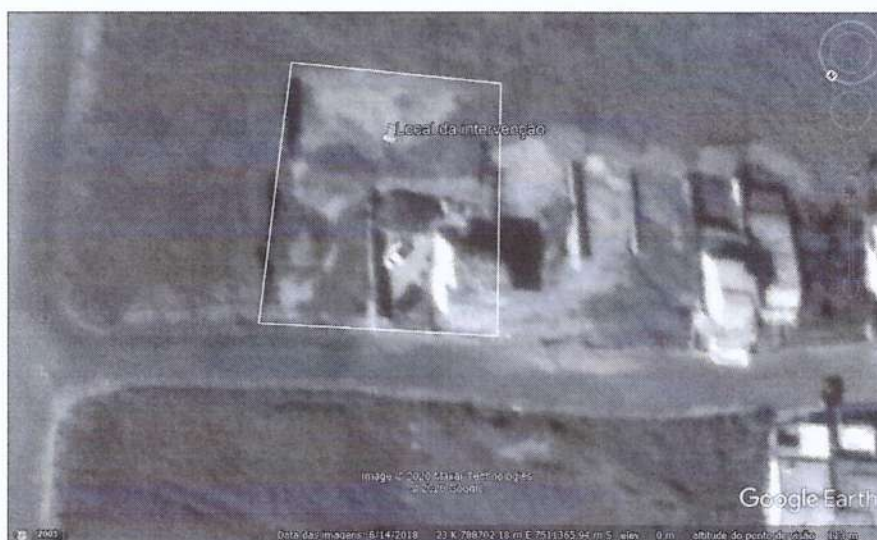

Vista Aproximada da área de intervenção.



Estado do Rio de Janeiro  
PREFEITURA DE CASIMIRO DE ABREU

Rua Padre Anchieta 234, Centro - Casimiro de Abreu - RJ- Tel/Fax: (22) 2778-1099



PMCA/RJ

SECRETARIA MUNICIPAL DE MEIO AMBIENTE  
RELATÓRIO DE VISTORIA

PROCESSO Nº 6594/2020

Fls.4 de 4  
FLS. 31

(A)



(B)



(C)



(D)

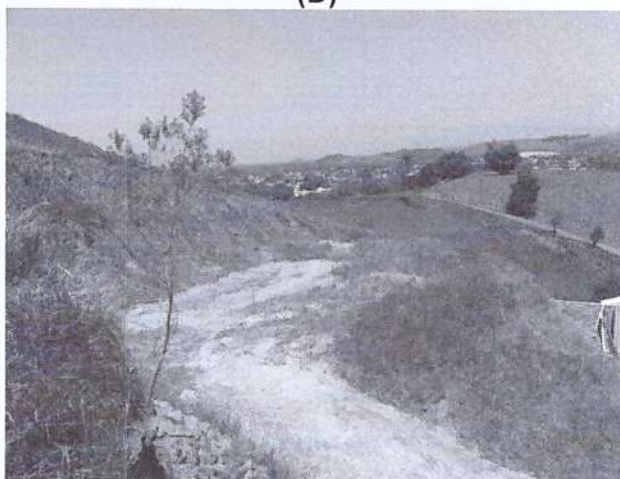

**FIGURA:** Registro da Vistoria. Platôs existentes em que se pretende

Não foram observados corpos hídricos, nem vegetação significativa a ser suprimida.

**Shana Ricão da Cruz**  
Fiscal Ambiental  
Matrícula nº 10.153

Casimiro de Abreu, 01 de outubro de 2020.

**Marcelo Ferreira Faria**  
Diretor do Departamento de Fiscalização  
Ambiental  
Portaria nº 0324/2017