



ESTADO DO RIO DE JANEIRO
PREFEITURA DE CASIMIRO DE ABREU

Secretaria Municipal de Meio Ambiente e Desenvolvimento Sustentável

Rodovia RJ 142 - Estrada Serramar, Km 01 - Casimiro de Abreu/RJ - Tel.: 22 2778-1732
meioambientepmca@gmail.com - www.casimirodeabreu.rj.gov.br

PMCA/RJ
PROCESSO Nº 60118
Casimiro de Abreu
Trabalha e Aprende
FLS 85

RELATÓRIO DE VISTORIA DE LICENÇA AMBIENTAL SIMPLIFICADA

Fls. 1 de 5

Processo nº 7648/17		Data/hora: 16/03/2018 16:00
Requerente: Rodoporto Casimiro Alimentação LTDA		CIC/CNPJ: 10.589.222/0001-45
Empreendimento: Ampliação de Rede de Energia		Bairro: 1º Distrito
Código da Atividade: 56.11-2-01 Restaurantes e similares		
Local: Rodovia BR 101, Km 200		Outros: -----
() Área Pública (x) Área Particular	Possui Licença: () sim (x) não LAS() - CA ()	
Lote () fechado (x) aberto no momento da vistoria	Acompanhada pelo proprietário (x) sim () não	
Coordenadas UTM: Zona 23 k; X=793884.75 m E; Y=7511022.73 m S.		

1. Características do Empreendimento:

1.1. Atividade		1.2. Tipologia da Ocupação:	
<input type="checkbox"/>	construção	x	comercial
<input type="checkbox"/>	acréscimo em edificação existente/ ampliação		residencial
<input type="checkbox"/>	transformação de uso		industrial
x	Outros: Legalização de atividade já operando		outros -

2. Caracterização da área:

2.1. Relevo:		2.2. Recursos Hídricos:	
		SIM ()	NÃO (x)
<input type="checkbox"/>	entre as cotas		nascentes
<input type="checkbox"/>	declividade média		
x	área plana	x	poço
<input type="checkbox"/>	área de baixada		córregos, rios, lagos
<input type="checkbox"/>	outros	x	rede de abastecimento
			caminhão pipa (cisterna)

2.3. Vegetação:		2.3.1. Tipo:	
<input type="checkbox"/>	arbórea	<input type="checkbox"/>	nativa
<input type="checkbox"/>	arbustiva	<input type="checkbox"/>	exótica
<input type="checkbox"/>	herbácea	<input type="checkbox"/>	invasora
<input type="checkbox"/>	gramíneas	<input type="checkbox"/>	pastagem

2.4. Solo:		2.5. Localização:			
<input type="checkbox"/>	rochoso	x	Unidade de Conservação - APA da Bacia do Rio São João.	<input type="checkbox"/>	zona urbana
x	argiloso			x	zona de expansão urbana
<input type="checkbox"/>	turfoso		Área de Preservação Permanente	<input type="checkbox"/>	zona rural
x	arenoso				
<input type="checkbox"/>	outros			x	Outros: Zona Mista
			na orla		



ESTADO DO RIO DE JANEIRO
PREFEITURA DE CASIMIRO DE ABREU

Secretaria Municipal de Meio Ambiente e Desenvolvimento Sustentável

Rodovia RJ 142 – Estrada Serramar, Km 01 – Casimiro de Abreu/RJ - Tel.: 22 2778-1732
meioambientepmca@gmail.com – www.casimirodeabreu.rj.gov.br

PMCA/RJ
PROCESSO Nº 6011/18
RUBRICA <i>[assinatura]</i> Casimiro de Abreu 86

Trabalhando por Nossa Gente

RELATÓRIO DE VISTORIA DE LICENÇA AMBIENTAL SIMPLIFICADA

Fls. 2 de 5

3. Características do entorno:

3.1. Infraestrutura:		3.2. Circunvizinhança:	
<input checked="" type="checkbox"/>	abastecimento de água		próximo a bem tombado - Qual?
<input checked="" type="checkbox"/>	coleta de resíduos sólidos urbanos	<input checked="" type="checkbox"/>	Rodovia - Qual? BR 101
	rede de esgoto	<input checked="" type="checkbox"/>	vizinho de posto de abastecimento
<input checked="" type="checkbox"/>	pavimentado		postos de saúde, clínicas, hospitais
<input checked="" type="checkbox"/>	galeria de águas pluviais		escola, templo religioso, hotel
<input checked="" type="checkbox"/>	iluminação pública		centro comercial
	estação de tratamento de esgoto		gasoduto, oleoduto
	Outros:	<input checked="" type="checkbox"/>	Outros: propriedades rurais

4. Caracterização de possíveis problemas:

4.1. Danos à Vegetação:		4.1.1. Fragmentos de Vegetação	
SIM ()	NÃO (x)	SIM ()	NÃO (x)
	poda radical		Descrição: A atividade não gera danos à vegetação. Foi identificada na vistoria uma captação de água subterrânea.
	supressão		
	queimada		
	anelamento		
	por aterro		
	Outros:		

4.2. Movimentação de Terra:		4.2.1. Tipologia do Aterro:	
SIM ()	NÃO (x)	SIM ()	NÃO ()
	corte		restos de construção civil
	aterro		material terroso
	formação de talude		outros
	impermeabilização do solo		
	risco de acidente geotécnico		
	risco de assoreamento/carreamento		
	arruamento		
	outros		

4.3. Poluição Hídrica:		4.4. Poluição Atmosférica:	
<input checked="" type="checkbox"/>	despejo de esgoto doméstico		particulado
	resíduo industrial / químico		ação de fogo / queimada
	outros		outros



ESTADO DO RIO DE JANEIRO
PREFEITURA DE CASIMIRO DE ABREU

Secretaria Municipal de Meio Ambiente e Desenvolvimento Sustentável
Rodovia RJ 142 – Estrada Serramar, Km 01 – Casimiro de Abreu/RJ - Tel.: 22 2778-1732
meioambientepmca@gmail.com – www.casimirodeabreu.rj.gov.br

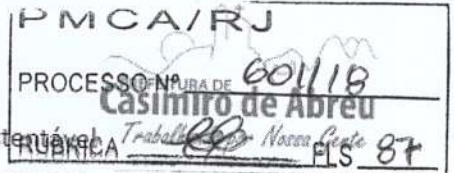

RELATÓRIO DE VISTORIA DE LICENÇA AMBIENTAL SIMPLIFICADA

5. Anexo I - Imagem do Programa Google Earth e fotos da vistoria no local

Fls. 3 de 5

ANEXO



Figura 1: Vista aérea da área onde se desempenha a atividade.

Fotos da vistoria



Figura 1: Recepção e Lanchonete

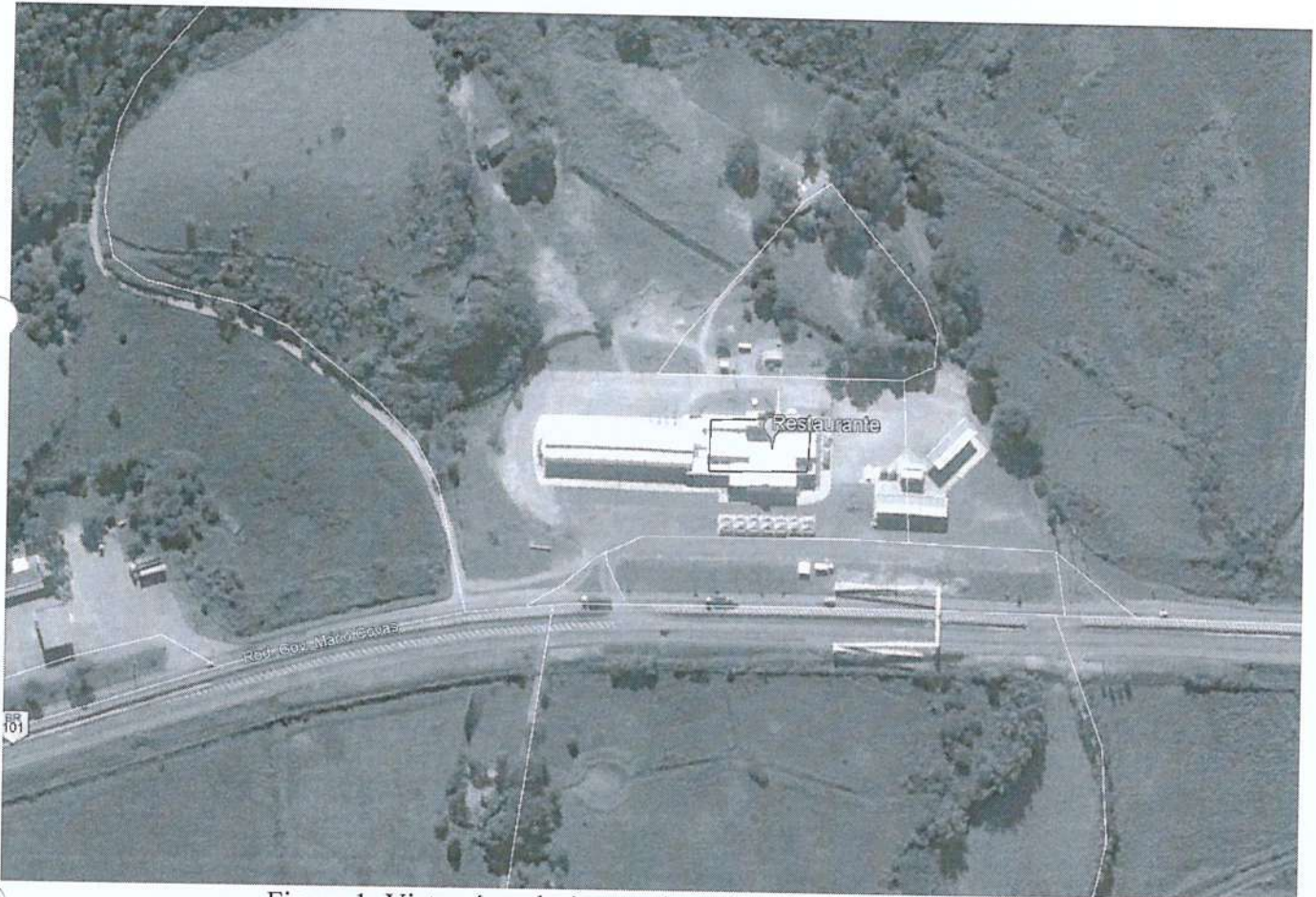

RELATÓRIO DE VISTORIA DE LICENÇA AMBIENTAL SIMPLIFICADA

Fis. 4 de 5



Figura 2: Local de preparação de alimentos



Figura 3: Local de preparação de alimentos

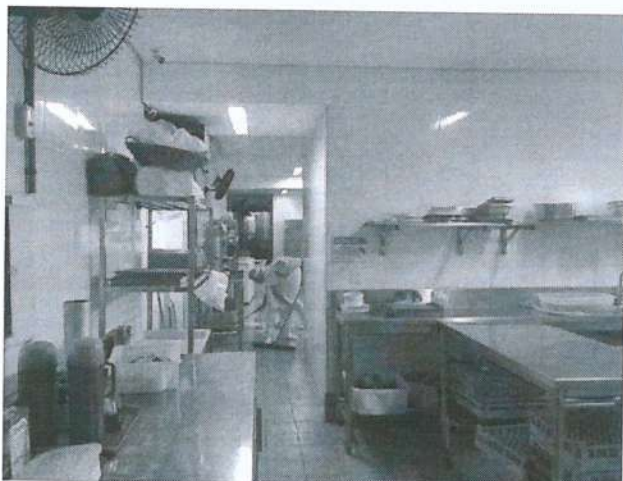

Figura 4: Estocagem de alimentos



Figura 5: Cozinha



Figura 6: Caixas de passagem de esgoto e águas pluviais



Figura 7: Caixa de passagem de água pluviais



ESTADO DO RIO DE JANEIRO
PREFEITURA DE CASIMIRO DE ABREU

Secretaria Municipal de Meio Ambiente e Desenvolvimento Sustentável

Rodovia RJ 142 – Estrada Serramar, Km 01 – Casimiro de Abreu/RJ - Tel.: 22 2778-1732
meioambientemca@gmail.com – www.casimirodeabreu.rj.gov.br

MCA/RJ
PREFEITURA DE
Casimiro de Abreu/18
PROCESSO Nº
Trabalhando por Nossa Gente
LUBRICA
FLS 89

RELATÓRIO DE VISTORIA DE LICENÇA AMBIENTAL SIMPLIFICADA

Fls. 5 de 5



Figura 8: Construção de alvenaria que abriga poço artesiano.



Figura 9: Bomba que capta água subterrânea

Casimiro de Abreu, 04 de abril de 2018.

Vivian Pinto Bickel
Vivian Pinto Bickel

Departamento de Fiscalização Ambiental
Matrícula N° 6253

Shana Ricão da Cruz

Shana Ricão da Cruz
Fiscal Ambiental
Matrícula N° 10.153

Marcelo Ferreira Faria
Marcelo Ferreira Faria

Diretor do Departamento de Fiscalização
Ambiental
Portaria nº 0324/2017