



RELATÓRIO DE VISTORIA

Pavimentação de Vias Urbanas (Impermeabilização) - Rede de Drenagem de Águas Pluviais (Microdrenagem) - Rede de Abastecimento de Água - Sistemas Individuais de Esgotamento Sanitário Primário (Fossa Séptica, Filtro Anaeróbio e Sumidouro)

Fls. 1 de 5

Processo nº 7072/14		Data/hora: 12/08/14 10:15
Requerente: Prefeitura Municipal de Casimiro de Abreu		CIC/CNPJ: 29.115.458/0001-78
Empreendimento/ Código da Atividade : 33.61.30 - Pavimentação de Vias Urbanas (Impermeabilização) ; 33.31.14 - Rede de Drenagem de Águas Pluviais (Microdrenagem); 35.31.22 - Rede de Abastecimento de Água; 35.41.15 - Sistemas Individuais de Tratamento de Esgoto Sanitário Primário (Fossa Séptica, Filtro Anaeróbio e Sumidouro)		Bairro: Loteamento Cidade Praiana Tel: (22) 2778 - 9800
Local: Ruas/Avenidas: Alagoas, Amazonas, Bahia, Espírito Santo, Maranhão, Mato Grosso, Minas Gerais, Paraíba, Pernambuco, Piauí, Rio de Janeiro, Rio Grande do Norte, Rio Grande do Sul e São Paulo; Sergipe; Praça 1 e Praça 2 e Rua do Areal.		Outros: -----
(x) Área Pública () Área Particular	Possui Licença: () sim (x) não LAS (x) - CA ()	
Lote () fechado (x) aberto no momento da vistoria	Acompanhada pelo proprietário () sim (x) não	
Coordenadas UTM: 24K 192539.29 m E e 7504017.47 m S.		

1. Características do Empreendimento

1.1. Atividade		1.2. Tipologia da Ocupação:	
x	<u>construção</u>		comercial
	acréscimo em edificação existente/ ampliação		residencial
	transformação de uso		industrial
	Outros	x	<u>Outros: Obras Públicas</u>

2. Caracterização da área:

2.1. Relevo:		2.2. Recursos Hídricos:	
	entre as cotas	SIM (x)	NÃO ()
	declividade média		nascentes
x	<u>área plana</u>		poço
	área de baixada	x	<u>córregos, rios, lagos, canal</u>
	Outros		rede de abastecimento
			caminhão pipa (cisterna)

2.3. Vegetação:		2.3.1. Tipo:	
	arbórea		nativa
	arbustiva		exótica
	herbácea		invasora
x	<u>gramíneas</u>	x	<u>pastagem</u>

2.4. Solo:		2.5. Localização:	
	rochoso		
x	<u>argiloso</u>	x	<u>Zona urbana</u>
	turfoso		Zona de expansão urbana
	arenoso		Zona rural
	Outros	x	<u>Outros: Zona Mista - ZM3</u>



RELATÓRIO DE VISTORIA

Pavimentação de Vias Urbanas (Impermeabilização) - Rede de Drenagem de Águas Pluviais (Microdrenagem) - Rede de Abastecimento de Água - Sistemas Individuais de Esgotamento Sanitário Primário (Fossa Séptica, Filtro Anaeróbio e Sumidouro)

Fls. 2 de 5

3. Características do entorno:

3.1. Infraestrutura:		3.2. Circunvizinhança	
	abastecimento de água		próximo a bem tombado - Qual?
x	<u>coleta de resíduos sólidos urbanos</u>		Rodovia - Qual?
	rede de esgoto		vizinho de posto de abastecimento
	pavimentado		postos de saúde, clínicas, hospitais
	galeria de águas pluviais	x	escola, <u>templo religioso</u> , hotel
x	<u>iluminação pública</u>		centro comercial
	estação de tratamento de esgoto		gasoduto, oleoduto
	Outros	x	<u>Outros: residências e comércio</u>

4. Caracterização de possíveis problemas:

4.1. Danos à Vegetação:		4.1.1. Fragmentos de Vegetação	
SIM ()	NÃO (x)	SIM ()	NÃO (x)
	poda radical	Descrição:	
	supressão		
	queimada		
	anelamento		
	por aterro		
	Outros		

4.2. Movimentação de Terra		4.2.1. Tipologia do Aterro:	
SIM (x)	NÃO ()	SIM (x)	NÃO ()
	corte		restos de construção civil
	aterro	x	<u>risco de assoreamento/carreamento</u>
	formação de talude	x	<u>material terroso</u>
	impermeabilização do solo		Outros

4.3. Poluição Hídrica:		4.4. Poluição Atmosférica:	
x	<u>despejo de esgoto doméstico</u>	x	<u>particulado</u>
	resíduo industrial / químico		ação de fogo / queimada
	Outros		Outros

5. Anexo I - Imagem do Programa Google Earth e fotos da vistoria no local

Casimiro de Abreu, 13 de agosto de 2014.

Alex Sandro Jardim
Assistente III
Matrícula N° 10985
Município de Casimiro de Abreu/RJ
Secretaria Municipal de Meio Ambiente e Desenvolvimento Sustentável
Departamento de Fiscalização Ambiental
Matrícula 10153

Adriana Sodré Couto
Diretora de Fiscalização Ambiental
Portaria n° 0479/2011



RELATÓRIO DE VISTORIA

Pavimentação de Vias Urbanas (Impermeabilização) - Rede de Drenagem de Águas Pluviais (Microdrenagem) - Rede de Abastecimento de Água - Sistemas Individuais de Esgotamento Sanitário Primário (Fossa Séptica, Filtro Anaeróbio e Sumidouro)

Fls. 3 de 5

ANEXO I

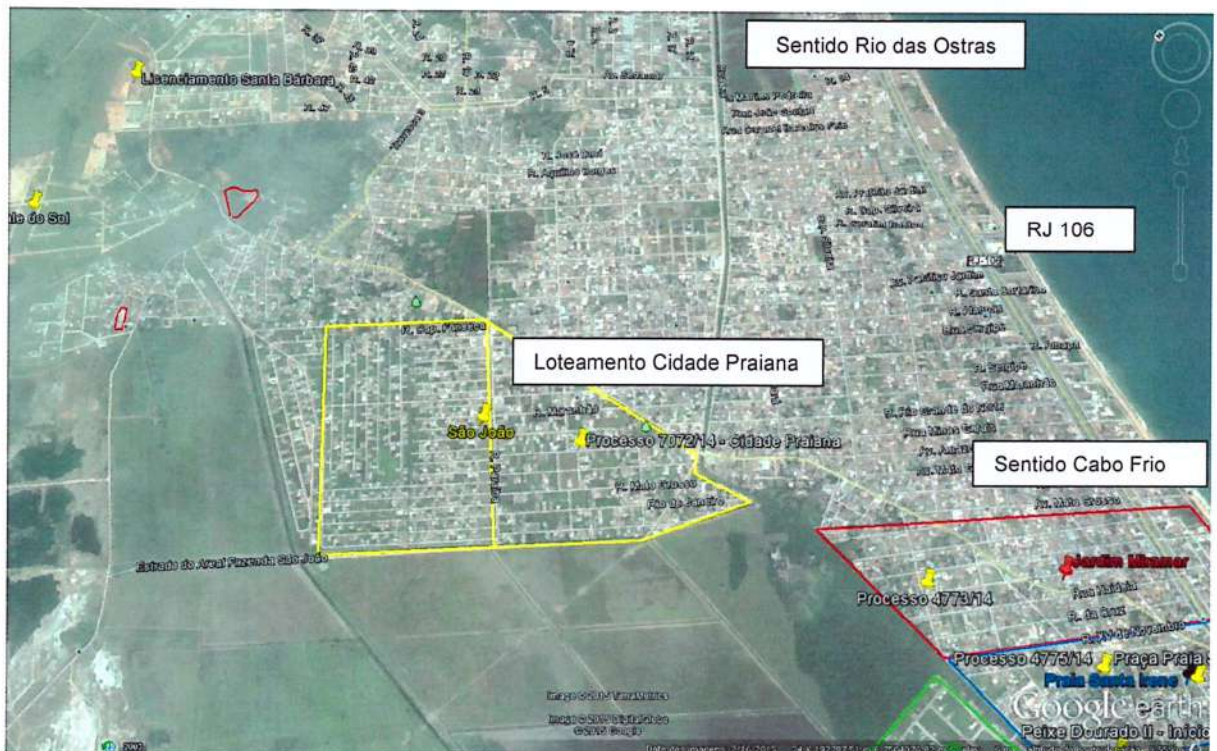

Handwritten signature or initials.



RELATÓRIO DE VISTORIA

Pavimentação de Vias Urbanas (Impermeabilização) - Rede de Drenagem de Águas Pluviais (Microdrenagem) - Rede de Abastecimento de Água - Sistemas Individuais de Esgotamento Sanitário Primário (Fossa Séptica, Filtro Anaeróbio e Sumidouro)
Fls. 4 de 5

Rua Alagoas, Rua Sergipe e Avenida Rio Grande do Sul, respectivamente.



Rua Rio Grande do Norte, Rua Maranhão e Avenida Amazonas, respectivamente.



Rua Minas Gerais, Rua Espírito Santo e Avenida Mato Grosso, respectivamente.



Rua Rio de Janeiro, Rua São Paulo e Rua do Areal, respectivamente.



Handwritten signature and initials.



RELATÓRIO DE VISTORIA

Pavimentação de Vias Urbanas (Impermeabilização) - Rede de Drenagem de Águas Pluviais (Microdrenagem) - Rede de Abastecimento de Água - Sistemas Individuais de Esgotamento Sanitário Primário (Fossa Séptica, Filtro Anaeróbio e Sumidouro)
Fls. 5 de 5

Rua Paraíba, Rua Piauí e Rua Pernambuco, respectivamente.



Rua da Praça 1 e Rua da Praça 2, respectivamente.



J.C. A