



SECRETARIA MUNICIPAL DE MEIO AMBIENTE E
DESENVOLVIMENTO SUSTENTÁVEL

Departamento de Fiscalização Ambiental

Rodovia RJ 142 - Estrada Serramar - Km 61 S/Nº - Vargem Grande - Sede
meioambiente@casimirodeabreu.rj.gov.br (22) 2778-1732



37

PMCA/RJ

PROCESSO Nº 5739/2021

RUBRICA Jan FLS 37

RELATÓRIO DE VISTORIA
CERTIDÃO AMBIENTAL DE INEXIGIBILIDADE

Processo nº 5739/2021		Data/hora: 12/07/2021 às 14hs.
Requerente: <i>FÁBIO JOSÉ PINHEIRO DA SILVA</i>		CPF: 084.660.937-10
Empreendimento: Limpeza em Vala de Drenagem		Bairro: -----
Código da Atividade (cnae): <i>Limpeza e desassoreamento de curso d'água</i>		Tel: (22) 99721-5964
Local: Estrada dos 40 – Próximo a Rodovia Governador Mário Covas BR 101		Outros: -----
<input type="checkbox"/> Área Pública	Possui Licença: <input type="checkbox"/> sim <input checked="" type="checkbox"/> não	
<input checked="" type="checkbox"/> Área Particular	LAS () - CA ()	
<input type="checkbox"/> fechado <input checked="" type="checkbox"/> aberto no momento da vistoria		Acompanhada pelo proprietário <input checked="" type="checkbox"/> sim <input type="checkbox"/> não
Coordenadas UTM: 23 K 781538.00 m E 7510098.00 m S		

1. Características do Empreendimento

1.1. Atividade		1.2. Tipologia da Ocupação:	
<input type="checkbox"/>	Construção	<input type="checkbox"/>	Comercial
<input type="checkbox"/>	Acréscimo em edificação existente/ ampliação	<input type="checkbox"/>	Residencial
<input type="checkbox"/>	Transformação de uso	<input type="checkbox"/>	Industrial
<input checked="" type="checkbox"/>	Outros: Limpeza de Vale de Drenagem	<input checked="" type="checkbox"/>	Outros: rural

2. Caracterização da área:

2.1. Relevo:		2.2. Recursos Hídricos:	
		SIM (x)	NÃO (x)
<input type="checkbox"/>	entre as cotas	<input type="checkbox"/>	<input type="checkbox"/>
<input type="checkbox"/>	declividade média	<input type="checkbox"/>	<input type="checkbox"/>
<input checked="" type="checkbox"/>	área plana	<input type="checkbox"/>	<input type="checkbox"/>
<input type="checkbox"/>	área de baixada	<input checked="" type="checkbox"/>	<input type="checkbox"/>
<input type="checkbox"/>	Outros:	<input type="checkbox"/>	<input type="checkbox"/>

2.3. Vegetação: (x) Sim () não		2.3.1. Tipo:	
<input type="checkbox"/>	arbórea	<input type="checkbox"/>	nativa
<input type="checkbox"/>	arbustiva	<input type="checkbox"/>	exótica
<input checked="" type="checkbox"/>	herbácea	<input type="checkbox"/>	invasora
<input checked="" type="checkbox"/>	gramíneas	<input checked="" type="checkbox"/>	pastagem

2.4. Solo:		2.5. Localização:	
<input type="checkbox"/>	rochoso	<input checked="" type="checkbox"/>	Unidade de Conservação - APA da Bacia do Rio São João/ Mico-Leão-Dourado
<input checked="" type="checkbox"/>	argiloso	<input type="checkbox"/>	Zona urbana
<input type="checkbox"/>	turfoso	<input checked="" type="checkbox"/>	Zona de expansão urbana
<input type="checkbox"/>	arenoso	<input checked="" type="checkbox"/>	Zona rural
<input type="checkbox"/>	Outros	<input type="checkbox"/>	Outros:



**RELATÓRIO DE VISTORIA
CERTIDÃO AMBIENTAL DE INEXIGIBILIDADE**

PMCA/RJ
PROCESSO Nº 5739/2022
RUBRICA lm FLS 38

3. Características do entorno:

3.1. Infraestrutura:		3.2. Circunvizinhança	
<input type="checkbox"/>	abastecimento de água	<input type="checkbox"/>	próximo a bem tombado - Qual?
<input type="checkbox"/>	coleta de resíduos sólidos urbanos	<input checked="" type="checkbox"/>	Rodovia - Qual? BR 101
<input type="checkbox"/>	rede de esgoto	<input type="checkbox"/>	vizinho de posto de abastecimento
<input type="checkbox"/>	pavimentado	<input type="checkbox"/>	postos de saúde, clínicas, hospitais
<input type="checkbox"/>	galeria de águas pluviais	<input type="checkbox"/>	escola, templo religioso, hotel
<input type="checkbox"/>	iluminação pública	<input type="checkbox"/>	centro comercial
<input type="checkbox"/>	estação de tratamento de esgoto	<input checked="" type="checkbox"/>	gasoduto, oleoduto
<input checked="" type="checkbox"/>	Outros: não pavimentado	<input checked="" type="checkbox"/>	Outros: propriedades rurais

4. Caracterização de possíveis problemas:

4.1. Danos à Vegetação:		4.1.1. Fragmentos de Vegetação	
SIM ()	NÃO (x)	SIM ()	NÃO (x)
<input type="checkbox"/>	poda radical	<input type="checkbox"/>	
<input type="checkbox"/>	supressão	<input type="checkbox"/>	
<input type="checkbox"/>	queimada	<input type="checkbox"/>	
<input type="checkbox"/>	anelamento	<input type="checkbox"/>	
<input type="checkbox"/>	por aterro	<input type="checkbox"/>	
<input type="checkbox"/>	Outros	<input type="checkbox"/>	

2. Movimentação de Terra

SIM (x)		NÃO ()		4.2.1. Tipologia do Aterro:	
				SIM ()	NÃO (x)
<input type="checkbox"/>	corte	<input type="checkbox"/>	risco de acidente geotécnico	<input type="checkbox"/>	restos de construção civil
<input type="checkbox"/>	aterro	<input checked="" type="checkbox"/>	risco de assoreamento/carreamento	<input type="checkbox"/>	material terroso
<input type="checkbox"/>	formação de talude	<input type="checkbox"/>	arruamento	<input type="checkbox"/>	Outros:
<input type="checkbox"/>	impermeabilização do solo	<input type="checkbox"/>	Outros	<input type="checkbox"/>	

4.3. Poluição Hídrica:

4.3. Poluição Hídrica:		4.4. Poluição Atmosférica:	
<input type="checkbox"/>	despejo de esgoto doméstico	<input checked="" type="checkbox"/>	particulado
<input type="checkbox"/>	resíduo industrial / químico	<input type="checkbox"/>	ação de fogo / queimada
<input checked="" type="checkbox"/>	Outros: material lixiviado.	<input type="checkbox"/>	Outros:

5. Anexo I - Imagem do Programa Google Earth e fotos da vistoria no local





**RELATÓRIO DE VISTORIA
CERTIDÃO AMBIENTAL DE INEXIGIBILIDADE**

PMCA/RJ
PROCESSO Nº 5739/2021
RUBRICA *Im* FLS 39

ANEXO I



Imagem 1: Imagem de localização obtida através do Programa Google Earth.



Imagem 2: Via de acesso da propriedade.



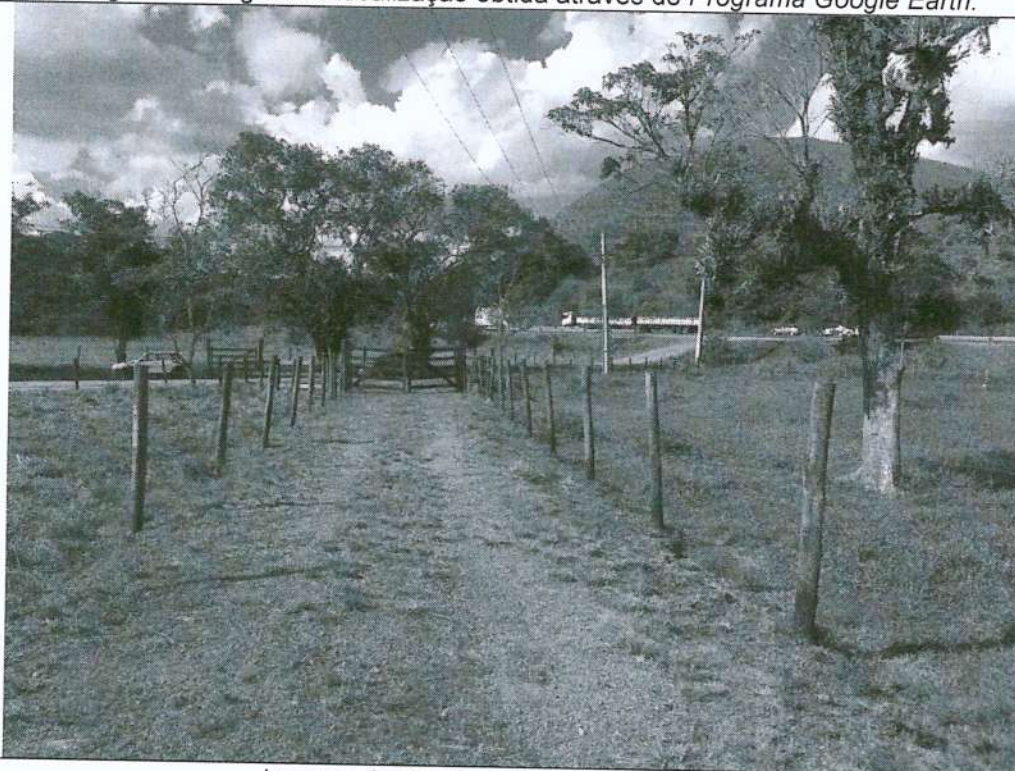

**RELATÓRIO DE VISTORIA
CERTIDÃO AMBIENTAL DE INEXIGIBILIDADE**

PMCA/RJ
PROCESSO Nº 5739/2024
RUBRICA Am FLS 40



Imagem 3: Vista do Ponto 1 – Canal de Drenagem.



Imagem 4: Foto do Ponto 2 - Canal de Drenagem





SECRETARIA MUNICIPAL DE MEIO AMBIENTE E
DESENVOLVIMENTO SUSTENTÁVEL

Departamento de Fiscalização Ambiental

Rodovia RJ 142 - Estrada Serramar - Km 61 S/Nº - Vargem Grande - Sede
meioambiente@casimirodeabreu.rj.gov.br (22) 2778-1732



PREFEITURA DE
**CASIMIRO
DE ABREU**

É COM VOCE SEMPRE!

PMCA/RJ

PROCESSO Nº 5739/2022

RUBRICA *[assinatura]* FLS 41

RELATÓRIO DE VISTORIA
CERTIDÃO AMBIENTAL DE INEXIGIBILIDADE



Imagem 5: Foto do Ponto 4 – Canal de Drenagem.



Imagem 6: Foto do Ponto 4 – Canal de Drenagem.

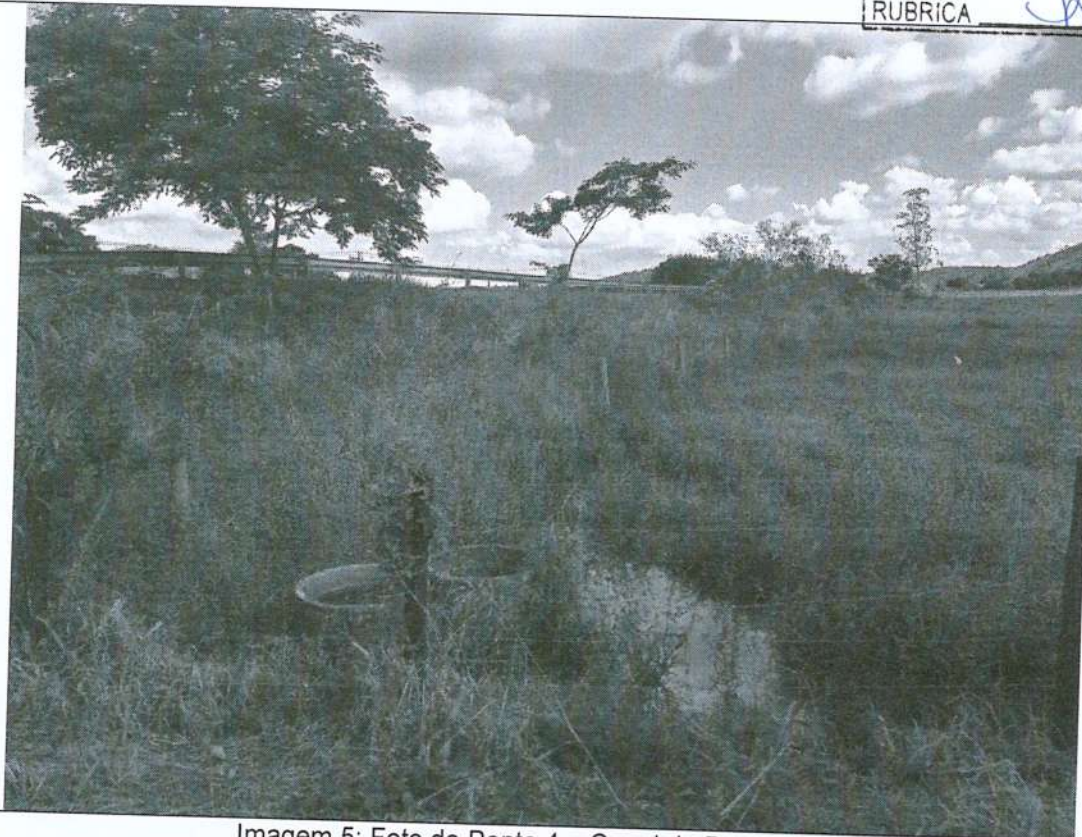

RELATÓRIO DE VISTORIA
CERTIDÃO AMBIENTAL DE INEXIGIBILIDADE

PMCA/RJ
PROCESSO Nº 5739/2021
FLS 42

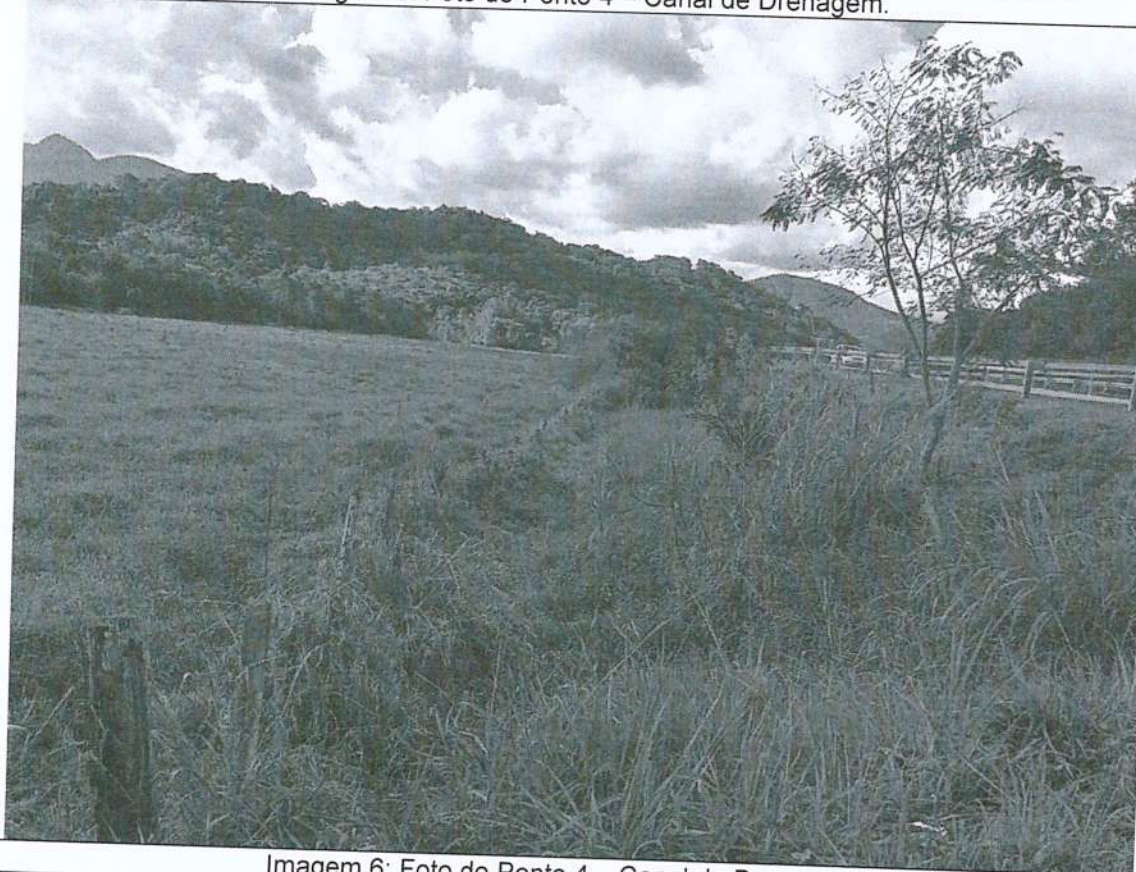

Imagem 7: Foto do Ponto 5 – Canal de Drenagem



Imagem 8: Foto do Ponto 5 – Canal de Drenagem.





SECRETARIA MUNICIPAL DE MEIO AMBIENTE E
DESENVOLVIMENTO SUSTENTÁVEL
Departamento de Fiscalização Ambiental
Rodovia RJ 142 - Estrada Serramar - Km 61 S/Nº - Vargem Grande - Sede
meioambiente@casimirodeabreu.rj.gov.br (22) 2778-1732



RELATÓRIO DE VISTORIA
CERTIDÃO AMBIENTAL DE INEXIGIBILIDADE

PMCA/RJ
PROCESSO Nº <u>5739/2021</u>
RUBRICA <u>[assinatura]</u> FLS <u>43</u>

A vistoria foi realizada pela equipe técnica responsável da Secretaria Municipal de Meio Ambiente e Desenvolvimento Sustentável e acompanhada pelo Proprietário Senhor Fábio José Pinheiro da Silva.

Tivemos a oportunidade de observar que o local em questão para as pretendidas intervenções apresenta características rurais, com propriedades rurais em sua circunvizinhança, inserida no domínio abrangido pelo bioma da Mata Atlântica, em Zona de Amortecimento da Reserva Biológica Poço das Antas, fisicamente, apresentam locais e trechos com relevo plano, com a existência de vegetação dominante composta por gramíneas e herbáceas, vegetação de pastagens.

Constatamos a presença de vala de drenagens ao longo do interior da propriedade, este no qual haverá as intervenções previstas, igualmente de acordo com as indicações constantes no presente processo.

Casimiro de Abreu, 16 de julho de 2021.

Thainá de Oliveira Domingues

THAINÁ DE OLIVEIRA DOMINGUES
Assistente - 4
Matrícula: 14097
Engenheira Sanitarista e Ambiental
CREA: 2021102729