



RELATÓRIO DE VISTORIA
LICENÇA AMBIENTAL DE OPERAÇÃO

Processo nº 8.865/2022		Data/hora: 20/11/2022
Requerente: POSTO SÃO JOÃO DOS LAGOS GÁS LTDA		CNPJ: 04.963.811/0001-49
Empreendimento: Posto de Abastecimento de Combustíveis líquidos e GNV (CNAE: 4731-8/00); Troca de Óleo (CNAE: 4732-6/00); ambos vinculados ao Código INEA 30.03.01 - Abastecimento de Combustíveis em Postos de Serviços Terrestres e Pontos de Abastecimento com Tanques Subterrâneos. E Unidade de Compressão de Gás Natural Comprimido - GNC (CNAE: 3520-4/01), vinculada ao Código INEA 25.01.25.		Bairro: Vila Campo Alegre
Código da Atividade: (Código INEA - 30.03.01) / (Código INEA - 25.01.25)		Tel: (22) 98806-6150
Local: Rodovia Amaral Peixoto, 555 Q-04 L-A1		Outros: -----
() Área Pública (x) Área Particular	Possui Licença: (x) sim () não LAS () - CA ()	
Lote () fechado (x) aberto no momento da vistoria	Acompanhada pelo proprietário () sim (x) não	
Coordenadas Geográficas UTM: 24 K 192881.44 m E 7500549.18 m S		

1. Características do Empreendimento

1.1. Atividade	1.2. Tipologia da Ocupação:
<input type="checkbox"/> construção	<input checked="" type="checkbox"/> comercial
<input type="checkbox"/> acréscimo em edificação existente/ ampliação	<input type="checkbox"/> residencial
<input type="checkbox"/> transformação de uso	<input type="checkbox"/> industrial
<input checked="" type="checkbox"/> Outros:	<input type="checkbox"/> Outros: -----

2. Caracterização da área:

2.1. Relevo:	2.2. Recursos Hídricos:
<input type="checkbox"/> entre as cotas	SIM (x) NÃO ()
<input type="checkbox"/> declividade média	<input type="checkbox"/> nascentes
<input checked="" type="checkbox"/> <u>área plana</u>	<input type="checkbox"/> poço
<input type="checkbox"/> área de baixada	<input type="checkbox"/> córregos, rios, lagos, canal
<input type="checkbox"/> Outros: -----	<input checked="" type="checkbox"/> <u>rede de abastecimento</u>
	<input type="checkbox"/> caminhão pipa (cisterna)

2.3. Vegetação:	2.3.1. Tipo:
<input type="checkbox"/> arbórea	<input type="checkbox"/> nativa
<input type="checkbox"/> arbustiva	<input checked="" type="checkbox"/> <u>exótica</u>
<input type="checkbox"/> herbácea	<input type="checkbox"/> invasora
<input checked="" type="checkbox"/> <u>gramíneas</u>	<input type="checkbox"/> pastagem

2.4. Solo:	2.5. Localização:
<input type="checkbox"/> rochoso	<input checked="" type="checkbox"/> Unidade de Conservação Federal
<input type="checkbox"/> <u>argiloso</u>	<input type="checkbox"/> Zona urbana
<input type="checkbox"/> turfoso	<input type="checkbox"/> Zona de expansão urbana
<input type="checkbox"/> arenoso	<input type="checkbox"/> Área de Preservação Permanente
	<input type="checkbox"/> Zona rural
<input checked="" type="checkbox"/> Outros: -----	<input type="checkbox"/> Orla
	<input type="checkbox"/> Outros:



SECRETARIA MUNICIPAL DE MEIO AMBIENTE E
DESENVOLVIMENTO SUSTENTÁVEL

Departamento de Fiscalização Ambiental

Rua Francisco Xavier da Motta - N 110 - Centro - Sede
meioambiente@casimirodeabreu.rj.gov.br (22) 2778-1732



RELATÓRIO DE VISTORIA
LICENÇA AMBIENTAL DE OPERAÇÃO

3. Características do entorno:

3.1. Infraestrutura:		3.2. Circunvizinhança	
x	<u>abastecimento de água</u>		próximo a bem tombado - Qual?
x	<u>coleta de resíduos sólidos urbanos</u>	x	<u>Rodovia - Qual? Rodovia Amaral Peixoto</u>
	rede de esgoto		vizinho de posto de abastecimento
x	pavimentado		postos de saúde, clínicas, hospitais
x	galeria de águas pluviais		escola, templo religioso, hotel
x	<u>iluminação pública</u>	x	<u>centro comercial</u>
	estação de tratamento de esgoto		gasoduto, oleoduto
	Outros:		Outros:

4. Caracterização de possíveis problemas:

4.1. Danos à Vegetação:		4.1.1. Fragmentos de Vegetação	
SIM ()	NÃO (x)	SIM ()	NÃO (x)
	poda radical		
	supressão		
	queimada		
	anelamento		
	por aterro		
	Outros: -----		

4.2 Movimentação de Terra		4.2.1. Tipologia do Aterro:	
SIM ()	NÃO (x)	SIM ()	NÃO (x)
	corte		restos de construção civil
	aterro		material terroso
	formação de talude		Outros: -----
x	<u>impermeabilização do solo</u>		Outros: -----

4.3. Poluição Hídrica:		4.4. Poluição Atmosférica:	
x	<u>despejo de esgoto doméstico</u>	x	<u>particulado</u>
	resíduo industrial / químico		ação de fogo / queimada
x	<u>Outros: efluente de CSAO. Despejo de óleos e combustíveis.</u>	x	<u>Outros: Gases emitidos no suspiro do tanque.</u>



RELATÓRIO DE VISTORIA LICENÇA AMBIENTAL DE OPERAÇÃO

5. Anexo I - Imagem do Programa Google Earth e fotos da vistoria no local

ANEXO I



Imagem 01: Localização obtida através do Programa Google Earth com as áreas de intervenções.



Imagem 02:
Vista geral do posto de abastecimento

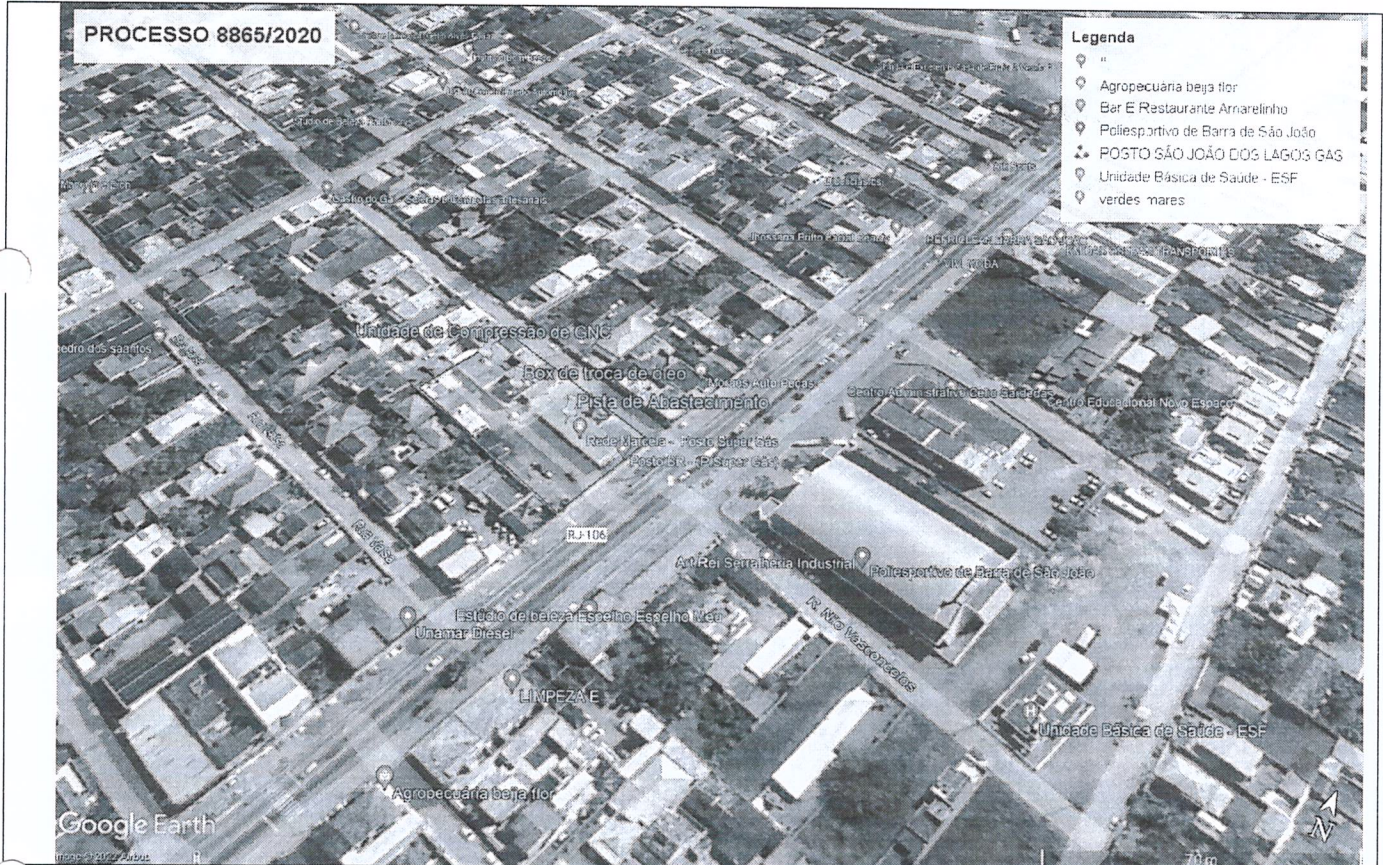

Imagem 03: Vista de um dos box's de abastecimento



**RELATÓRIO DE VISTORIA
LICENÇA AMBIENTAL DE OPERAÇÃO**

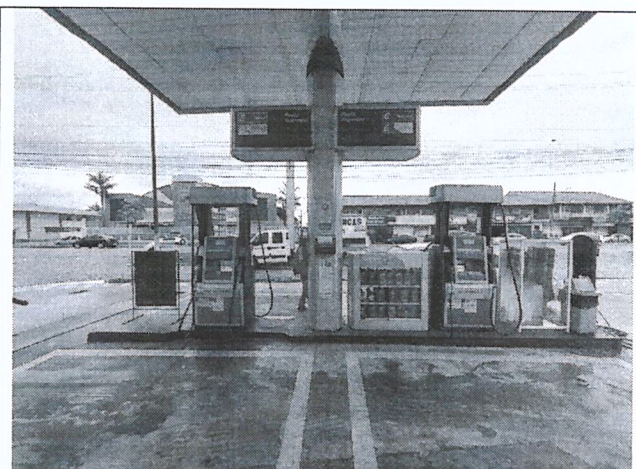

Imagem 04: Canaletas danificada



Imagem 05: Canaletas de drenagem da área do posto de abastecimento



Imagem 06: Pista de abastecimento com piso impermeável e canaletas ao redor

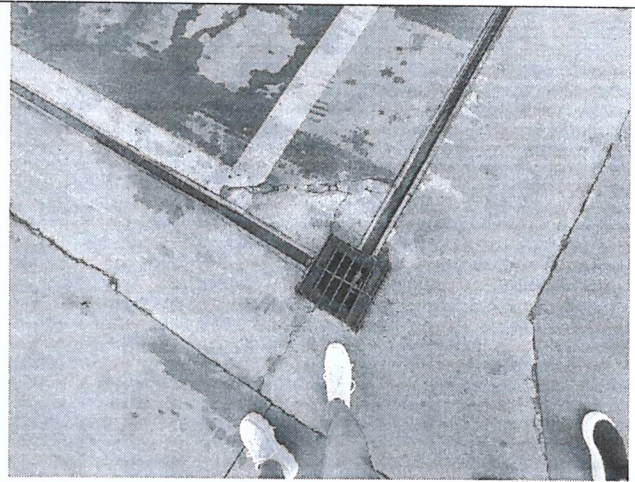

Imagem 07: Vala de drenagem, com alguns trincados ao redor





RELATÓRIO DE VISTORIA
LICENÇA AMBIENTAL DE OPERAÇÃO

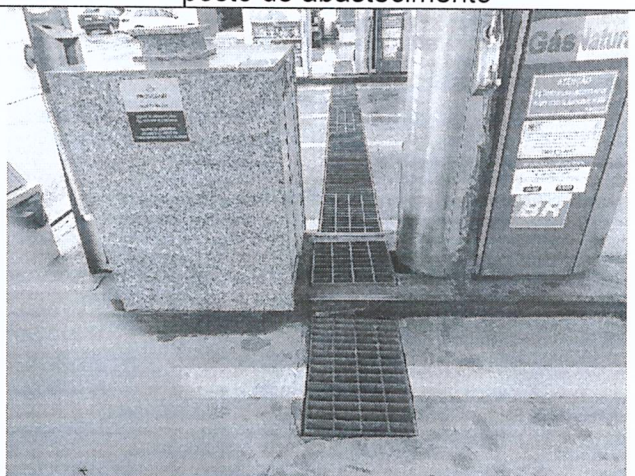
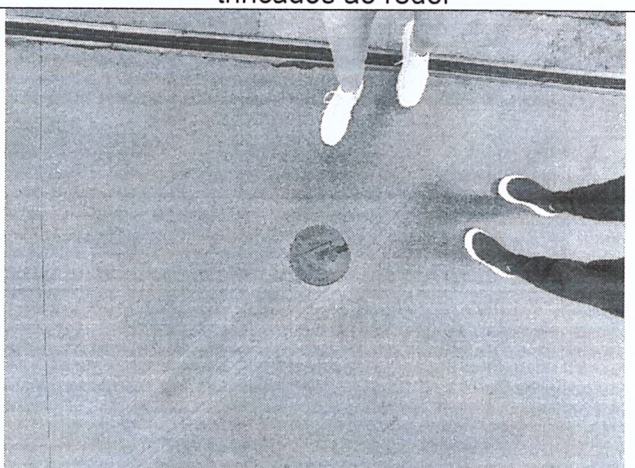

Imagem 08: Poços de Monitoramento



Imagem 09: Suspiros do tanque

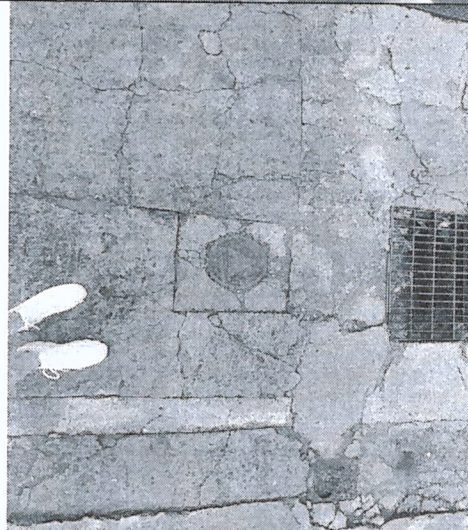
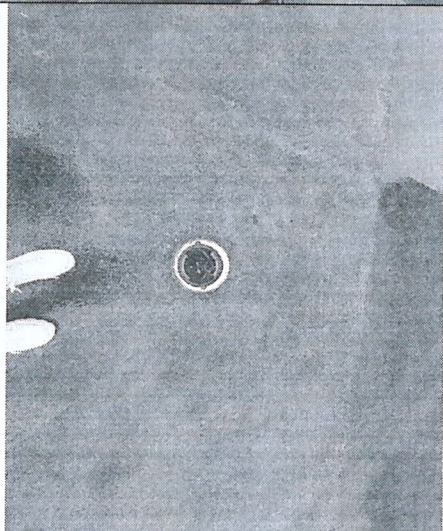
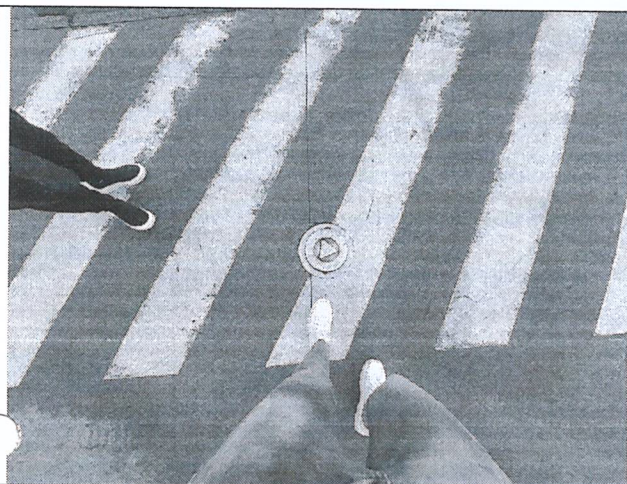

Imagem 10: Área de descarga de caminhões à distância



**RELATÓRIO DE VISTORIA
LICENÇA AMBIENTAL DE OPERAÇÃO**



Imagem 11: Área de tancagem de combustível



Imagem 12: Sistema de CSAO



Imagem 13: Área de troca de Óleo

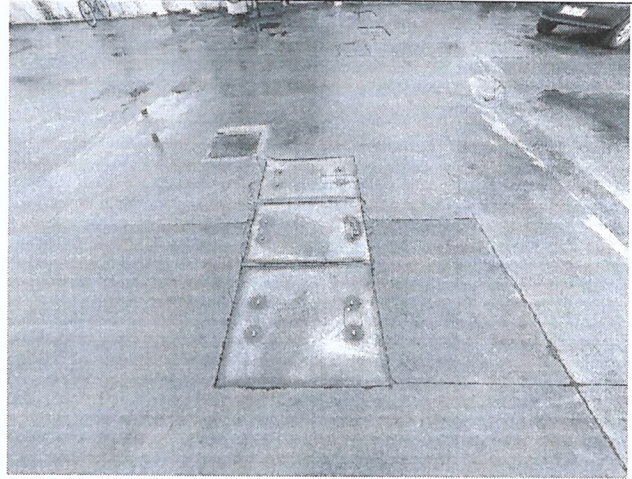

Imagem 14: Galões de Armazenamento
temporário de resíduos sólidos



Imagem 15: Vista do Banker



Imagem 16: Entrada da área de compressão do
GNC



RELATÓRIO DE VISTORIA
LICENÇA AMBIENTAL DE OPERAÇÃO



Imagem 17: Área de Compressão do GNC



Imagem 18: Painel de controle para compressão do GNC



Imagem 19: Prédio auxiliar - Sanitários

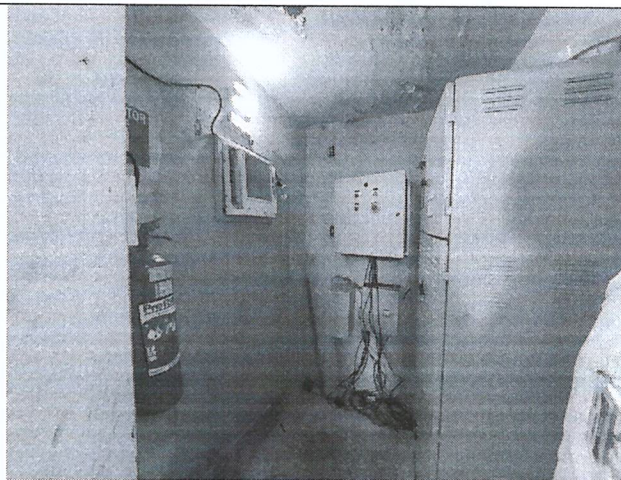

Imagem 20: Área de descarga



Imagem 21: Sump da boca de visita do tanque com sensor de monitoramento



Imagem 22: Unidade de filtragem do óleo diesel



**RELATÓRIO DE VISTORIA
LICENÇA AMBIENTAL DE OPERAÇÃO**

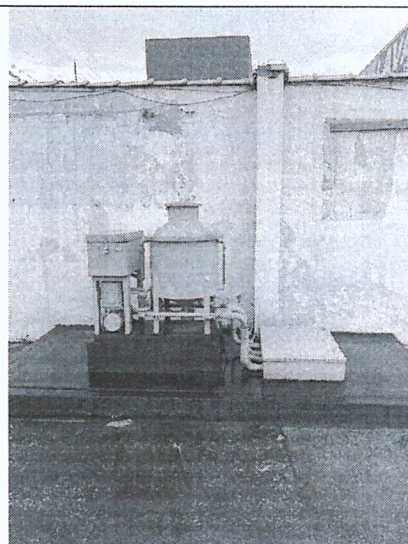

Imagem 23: Caixa CSAO da área de troca de óleo



Imagem 24: Caixa CSAO aberta da área de abastecimento do posto

Foram observados a presença de canaletas de contenção e de Caixas separadoras de água e óleo (CSAO) tanto para a área de troca de óleo, quanto para pista de abastecimentos de combustíveis, sendo verificado entretanto necessidade de reforma das canaletas e do piso na área de abastecimento, pois ambos apresentaram algumas trincas e rachaduras.

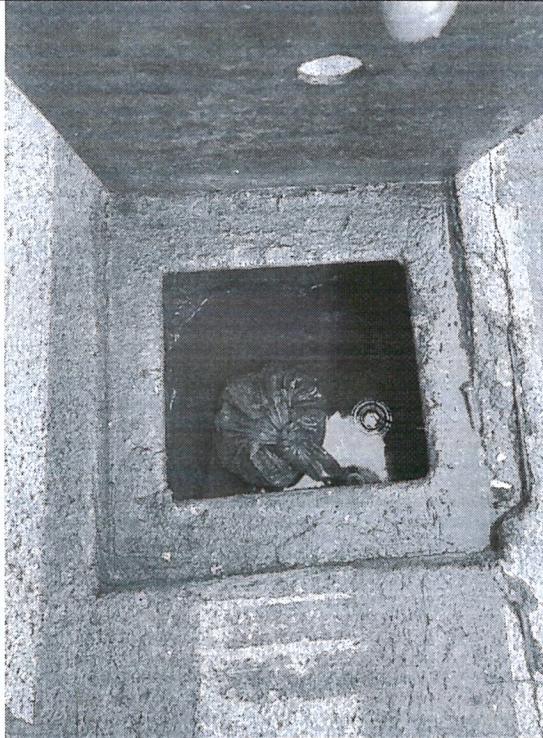
Casimiro de Abreu, 23 de Dezembro de 2022.

Mariele Grativol Peixoto Pereira
Bióloga
Assessor Especial - 2
Matrícula 14.873

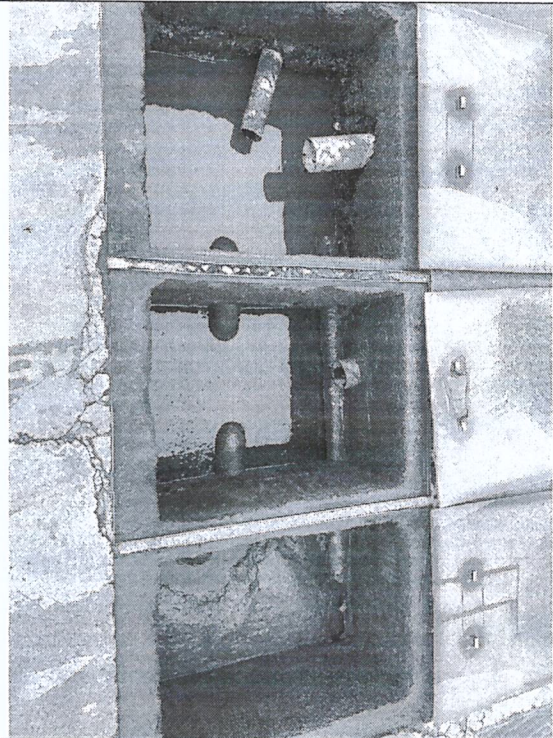
Marcelo Ferreira Faria
Diretor do Depto. de Fiscalização
Ambiental
Matrícula 11.085