



**SECRETARIA MUNICIPAL DE MEIO AMBIENTE E
DESENVOLVIMENTO SUSTENTÁVEL
DEPARTAMENTO DE FISCALIZAÇÃO AMBIENTAL**

Rua Francisco Xavier da Mota - nº 110 – Bairro Centro - Casimiro de Abreu
meioambiente@casimirodeabreu.rj.gov.br (22) 2778-1732



RELATÓRIO DE VISTORIA

01-DATA DE VISTORIA: 23/06/2023	02-ATIVIDADE: Ligação de Energia Elétrica	
03-TÉCNICO/FORMAÇÃO: MARCELO FERREIRA FARIA MARIELLE GRATIVOL PEIXOTO PEREIRA LETÍCIA SCHUAWER BENEVENUTO		
04-RAZÃO SOCIAL/NOME:	05-CNPJ/CPF: 077.230.357-64	
06-ENDEREÇO Residencial Ecológico Floresta do Sana, Q W, LT 10		
07-COORDENADAS GEOGRÁFICAS: 22°21'37.27"S; 42°13'51.73"O	08-Nº FUNCIONÁRIOS: -----	
09-CONTATO/CARGO:	10-TELEFONE:	
11-DESCRIÇÃO OU MOTIVO Visita técnica realizada para verificar regularidade ambiental de residência inserida em loteamento urbano para emissão de Autorização Ambiental de ligação de energia elétrica, sendo gerado o protocolo 4.916/2023.		
12-CARACTERIZAÇÃO DA AREA OU EMPREENDIMENTO Foi realizada a vistoria no local sendo constatado que a edificação existente não está inserida em nenhuma Área de Preservação Permanente (Lei 12651/2012), estando o lote inserido na APA do Macaé de Cima - Unidade de Conservação de Usos Sustentável.		
13-CONCLUSÃO Foi constatado que, quanto aos aspectos ambientais, o imóvel está apto a receber energia elétrica.		
Casimiro de Abreu, em 27/06/2023		
MARIELLE GRATIVOL PEIXOTO PEREIRA Assessor Especial 2 Matrícula: 14.873	MARCELO FERREIRA FARIA Diretor de Fiscalização Ambiental Matrícula 11.085	LETÍCIA SCHUAWER BENEVENUTO Assistente 2 Matrícula 15.285

ANEXO - FIGURAS

(A) Localização da futura residência



FIGURA 01: Localização do lote.

(A) Vista do lote



(B) Rede existente e rua de acesso

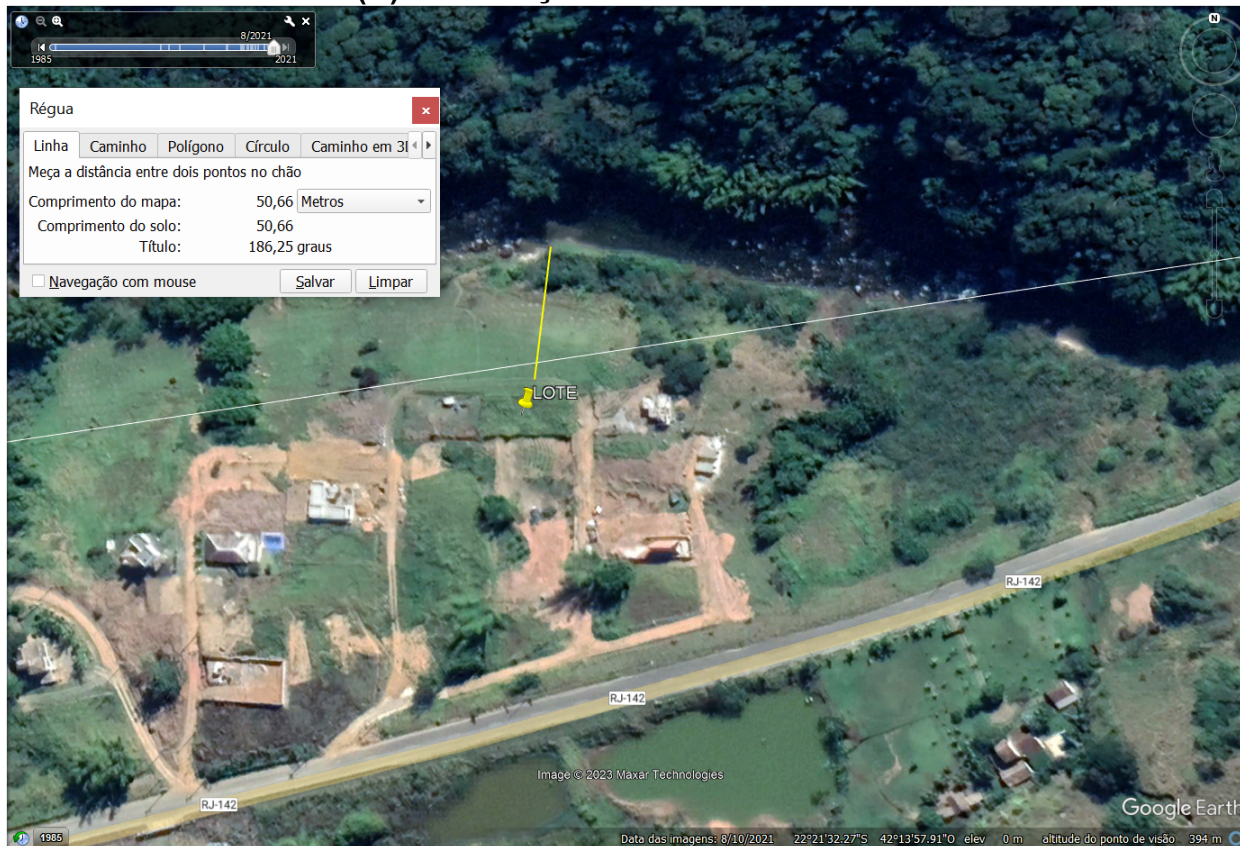

FIGURA 02: Registro da Vistoria.