



SECRETARIA MUNICIPAL DE MEIO AMBIENTE E DESENVOLVIMENTO SUSTENTÁVEL

RELATÓRIO DE VISTORIA DE LICENÇA AMBIENTAL SIMPLIFICADA

Fls. 1 de 8

Processo nº 4776/2014		Data/hora: 22/07/2020 11:30h
Requerente: Prefeitura Municipal de Casimiro de Abreu		CNPJ: 29.115.458/0001-78
Empreendimento: Pavimentação de Vias Urbanas (Impermeabilização)		Bairro: Loteamento Vale da Esperança
Código da Atividade: 33.61.30		Tel: (22) 2778 - 9800
Local: Ruas Projetada A, Projetada B, Projetada C, Projetada D, Projetada E, Projetada F, Projetada H, Efrain Rodrigues, Cândido Pimentel e Gonçalves Freitas.		Outros: -----
(x) Área Pública	Possui Licença: () sim (x) não	
() Área Particular	LAS (x) - CA ()	
Lote () fechado (x) aberto no momento da vistoria	Acompanhada pelo proprietário () sim (x) não	
Coordenadas UTM: 23K 799858.00 m E e 7512076.00 m S		

1. Características do Empreendimento

1.1. Atividade		1.2. Tipologia da Ocupação:	
<input checked="" type="checkbox"/>	construção		comercial
	acréscimo em edificação existente/ ampliação		residencial
	transformação de uso		industrial
	Outros	<input checked="" type="checkbox"/>	Outros: <u>Obra Pública</u>

2. Caracterização da área:

2.1. Relevo:		2.2. Recursos Hídricos:	
	entre as cotas		SIM (<input checked="" type="checkbox"/>) NÃO ()
	declividade média		nascentes
<input checked="" type="checkbox"/>	área plana		poço
	área de baixada	<input checked="" type="checkbox"/>	córregos, rios, lagos, canal
	Outros	<input checked="" type="checkbox"/>	rede de abastecimento
			caminhão pipa (cisterna)

2.3. Vegetação:		2.3.1. Tipo:	
	arbórea		nativa
	arbustiva		exótica
	herbácea		invasora
<input checked="" type="checkbox"/>	gramíneas	<input checked="" type="checkbox"/>	pastagem

2.4. Solo:		2.5. Localização:	
	rochoso		Zona urbana
<input checked="" type="checkbox"/>	argiloso	<input checked="" type="checkbox"/>	Zona de expansão urbana
	turfoso		Zona rural
	arenoso		
	Outros	<input checked="" type="checkbox"/>	Outros: <u>Zona Mista - ZM</u>





RELATÓRIO DE VISTORIA DE LICENÇA AMBIENTAL SIMPLIFICADA

3. Características do entorno:

3.1. Infraestrutura:		3.2. Circunvizinhança	
<input checked="" type="checkbox"/>	<u>abastecimento de água</u>		próximo a bem tombado - Qual?
<input checked="" type="checkbox"/>	<u>coleta de resíduos sólidos urbanos</u>	<input checked="" type="checkbox"/>	<u>Rodovia</u> - Qual? <u>BR 101</u>
	rede de esgoto		vizinho de posto de abastecimento
	pavimentado		postos de saúde, clínicas, hospitais
<input checked="" type="checkbox"/>	<u>galeria de águas pluviais</u>	<input checked="" type="checkbox"/>	<u>escola</u> , <u>templo religioso</u> , <u>hotel</u>
<input checked="" type="checkbox"/>	<u>iluminação pública</u>		centro comercial
	estação de tratamento de esgoto		gasoduto, oleoduto
	Outros	<input checked="" type="checkbox"/>	<u>Outros: residências e comércio</u>

4. Caracterização de possíveis problemas:

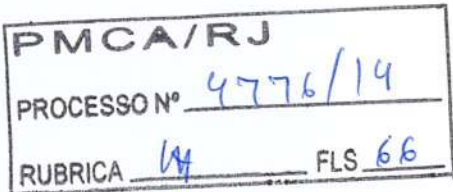
4.1. Danos à Vegetação:		4.1.1. Fragmentos de Vegetação	
SIM () NÃO (x)		SIM () NÃO (x)	
	poda radical	Descrição: 	
	supressão		
	queimada		
	anelamento		
	por aterro		
	Outros		

4.2. Movimentação de Terra		4.2.1. Tipologia do Aterro:	
SIM (x) NÃO ()		SIM (x) NÃO ()	
<input checked="" type="checkbox"/>	<u>corte</u>		risco de acidente geotécnico
<input checked="" type="checkbox"/>	<u>aterro</u>	<input checked="" type="checkbox"/>	<u>risco de assoreamento/carreamento</u>
	formação de talude	<input checked="" type="checkbox"/>	<u>arruamento</u>
	impermeabilização do solo		Outros
			restos de construção civil
		<input checked="" type="checkbox"/>	<u>material terroso</u>
			Outros

4.3. Poluição Hídrica:		4.4. Poluição Atmosférica:	
<input checked="" type="checkbox"/>	<u>despejo de esgoto doméstico</u>	<input checked="" type="checkbox"/>	<u>particulado</u>
	resíduo industrial / químico		ação de fogo / queimada
	Outros		Outros

5. Anexo I - Imagens do Programa Google Earth e fotos da vistoria no local

Casimiro de Abreu, 22 de julho de 2020.



Shana Ricão da Cruz
Fiscal Ambiental
Matrícula N° 10.153



Marcelo Ferreira Faria
Diretor do Departamento Fiscalização
Ambiental
Portaria n° 0324/2017



SECRETARIA MUNICIPAL DE MEIO AMBIENTE E DESENVOLVIMENTO SUSTENTÁVEL
RELATÓRIO DE VISTORIA DE LICENÇA AMBIENTAL SIMPLIFICADA

ANEXO I

PMCA/RJ Fls. 3 de 8
PROCESSO Nº 4776/14
RUBRICA MA FLS 67



Figura 1: Delimitação do Loteamento e áreas destinadas ao município.



Figura 2: Imagens da Planta Aprovada e Registrada no Cartório.

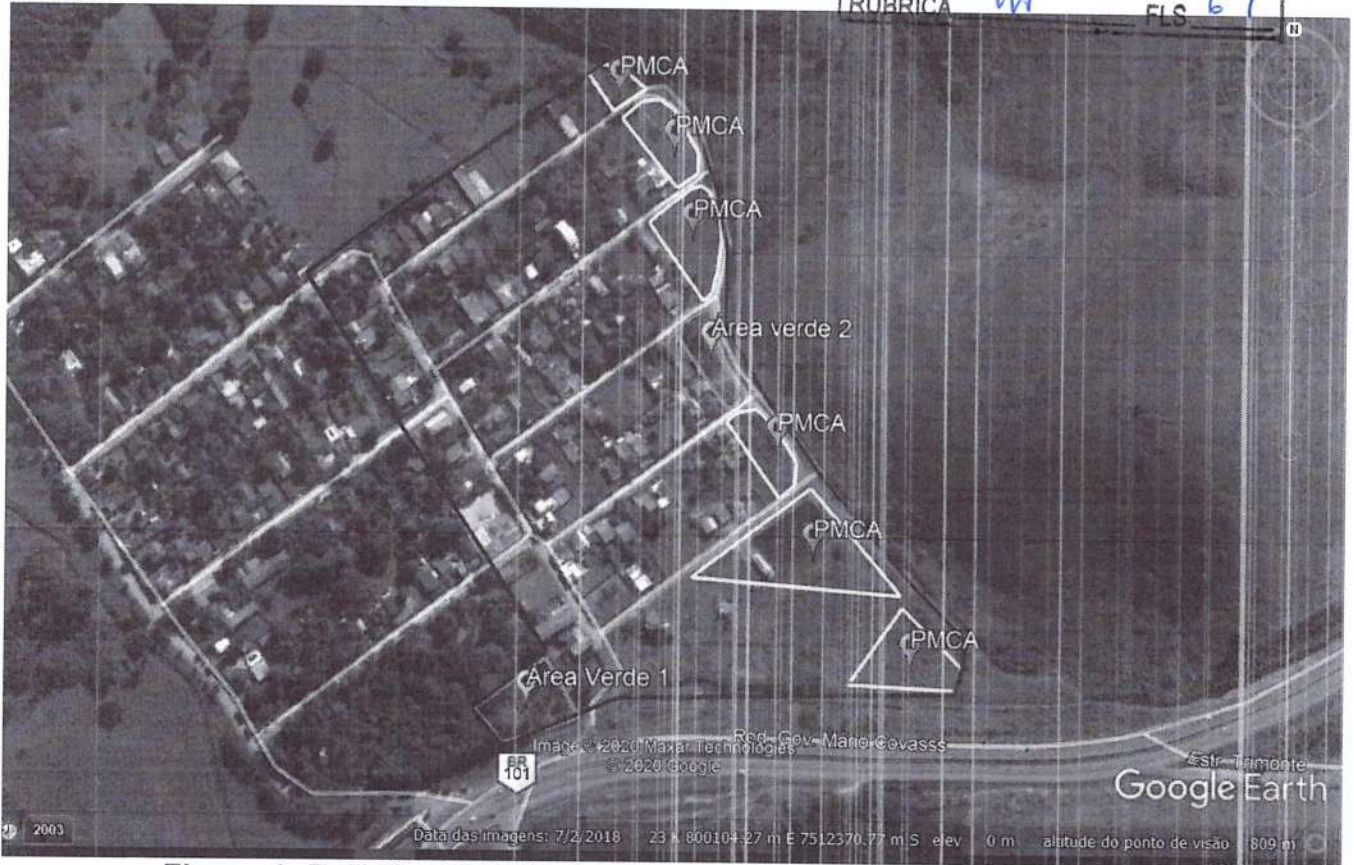

SECRETARIA MUNICIPAL DE MEIO AMBIENTE E DESENVOLVIMENTO SUSTENTÁVEL
RELATÓRIO DE VISTORIA DE LICENÇA AMBIENTAL SIMPLIFICADA

Fis. 4 de 8

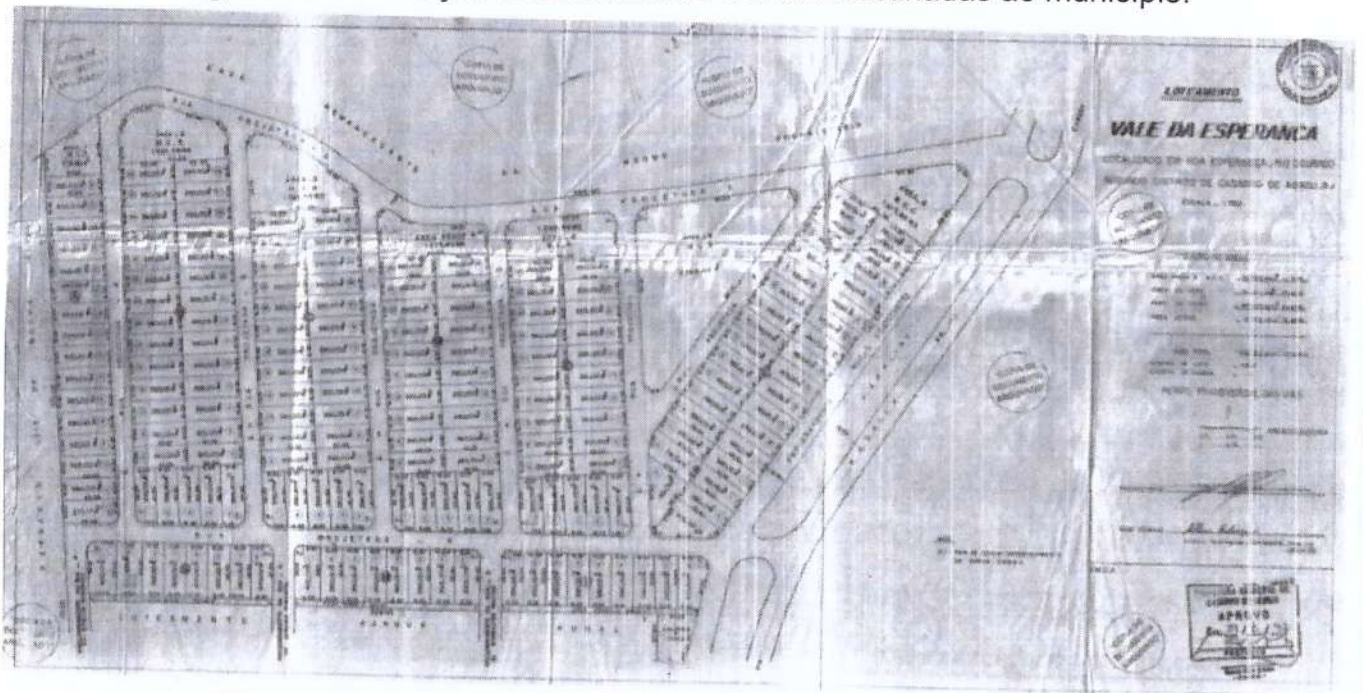

Figura 3: Descrição dos corpos hídricos (natural e artificial).



Figura 4: Delimitação da área de Preservação Permanente.



SECRETARIA MUNICIPAL DE MEIO AMBIENTE E DESENVOLVIMENTO SUSTENTÁVEL
RELATÓRIO DE VISTORIA DE LICENÇA AMBIENTAL SIMPLIFICADA

Fls. 5 de 8

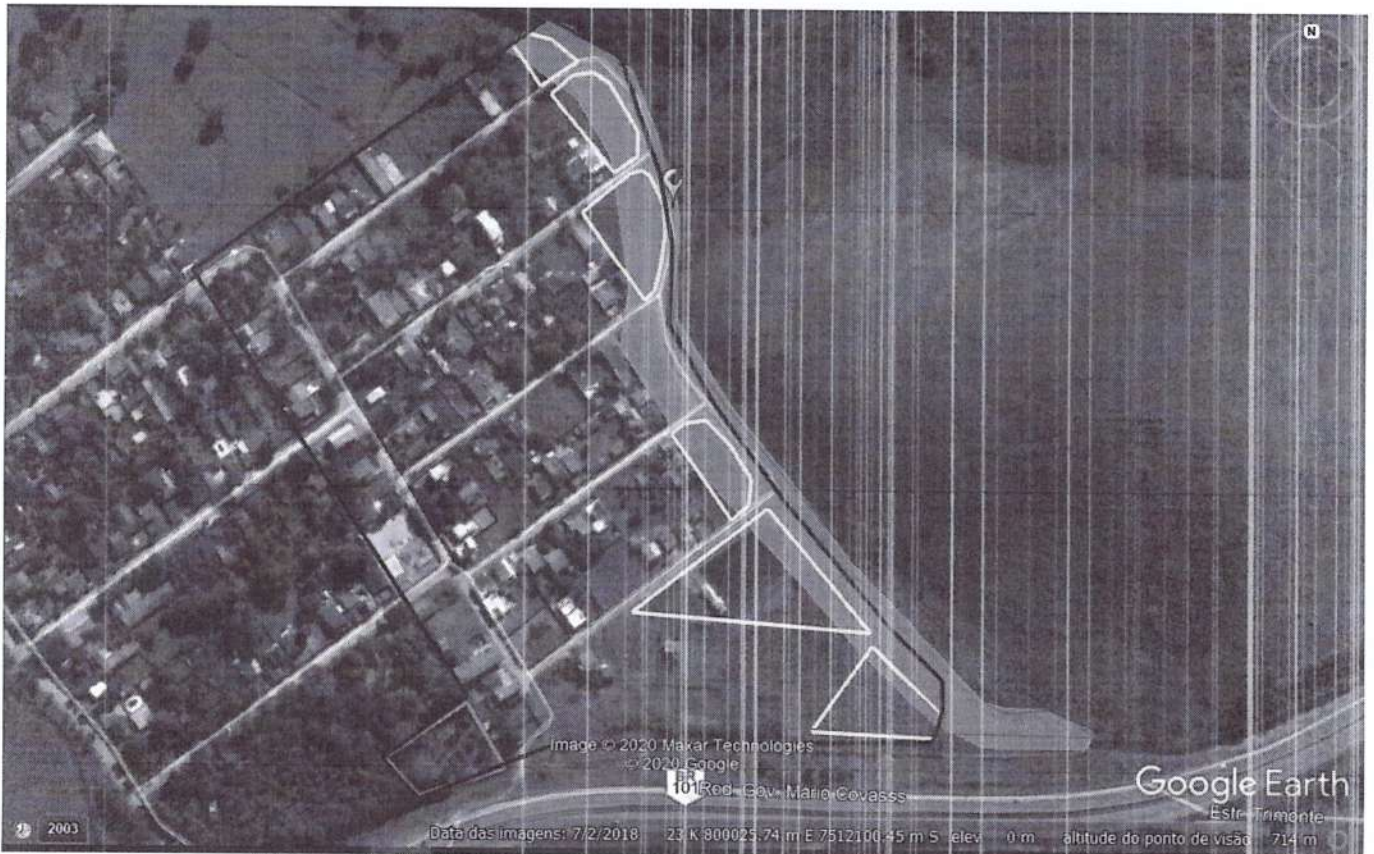

Figura 5: Descrição das vias a sofrerem intervenção de acordo com o memorial descritivo.

Considerando as figuras acima (1 a 5) o loteamento localiza-se em área plana, contendo lotes residenciais e comerciais. Possui áreas destinadas ao Município sendo 8 áreas no total, 6 destas classificadas no Projeto como Áreas da PMCA e duas identificadas (destinadas) como sendo área verde. Destas 8 áreas, 7 se encontram às margens de corpo hídrico, se inserindo totalmente ou parcialmente na APP. Destas 8, 7 se mantêm sem nenhuma edificação. Em uma das áreas foi construído pelo município um campo de futebol, localizado a cerca de 20 metros do corpo hídrico. Assim essas áreas possuem restrições de uso e o município deve considerar as restrições na utilização futura dessas áreas (nas partes localizadas a menos de 30 metros do corpo hídrico) (FIGURA 1). O desenho da Figura 1 foi elaborado de acordo com o Projeto Aprovado junto ao município e registrado junto ao Cartório (FIGURA 2).

As imagens possuem a rede hidrográfica descrita, sendo que na Figura 3, em linhas mais reforçadas, estão delimitados os corpos hídricos - sendo um natural e o outro um canal de drenagem artificial.



RELATÓRIO DE VISTORIA DE LICENÇA AMBIENTAL SIMPLIFICADA

Fis. 6 de 8

Considerando os corpos hídricos identificados, a Figura 4 apresenta a delimitação da Faixa de Área de Preservação Permanente referente ao corpo hídrico natural, sendo a faixa sobreposta às áreas destinadas para a utilização do poder público.

A figura 5 apresenta a delimitação das ruas a sofrerem intervenção de acordo com o memorial descritivo apresentado.

A seguir são apresentadas as fotos da vistoria das ruas a sofrerem intervenção.

(A)



(B)

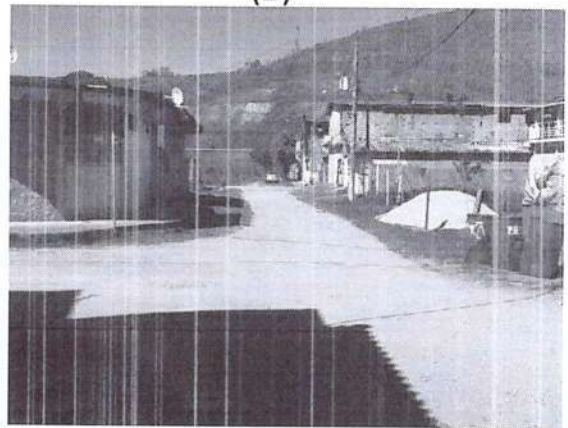

(C)



(D)



(E)

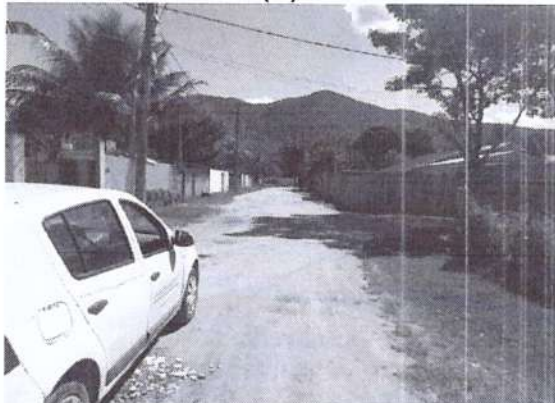

(F)

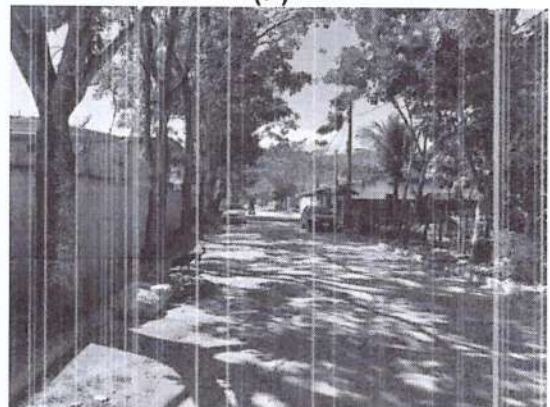



SECRETARIA MUNICIPAL DE MEIO AMBIENTE E DESENVOLVIMENTO SUSTENTÁVEL
RELATÓRIO DE VISTORIA DE LICENÇA AMBIENTAL SIMPLIFICADA

Fis. 7 de 8



Figura 6: Registro das ruas a serem pavimentadas no Loteamento Vale da Esperança.

A figura 6 acima apresenta as ruas a serem pavimentadas de acordo com o memorial descritivo apresentado. Foi observado sistema de drenagem pluvial parcialmente implantado assim com algumas sarjetas de concreto. (FIGURA 7)



Figura 7: Registro de sistema de drenagem pluvial parcialmente implantado no Loteamento Vale da Esperança.

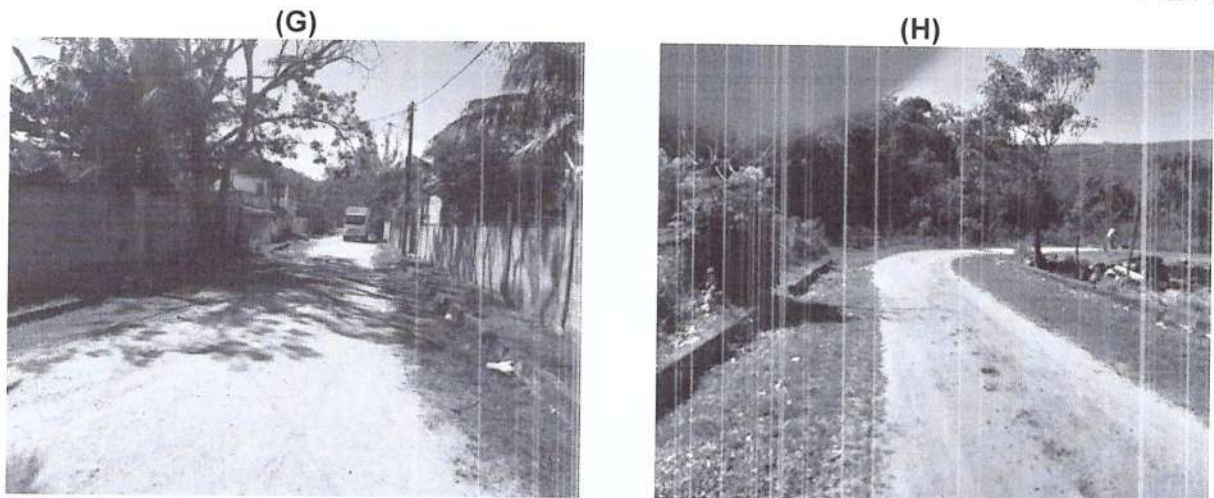

SECRETARIA MUNICIPAL DE MEIO AMBIENTE E DESENVOLVIMENTO SUSTENTÁVEL
RELATÓRIO DE VISTORIA DE LICENÇA AMBIENTAL SIMPLIFICADA

Fls. 8 de 8

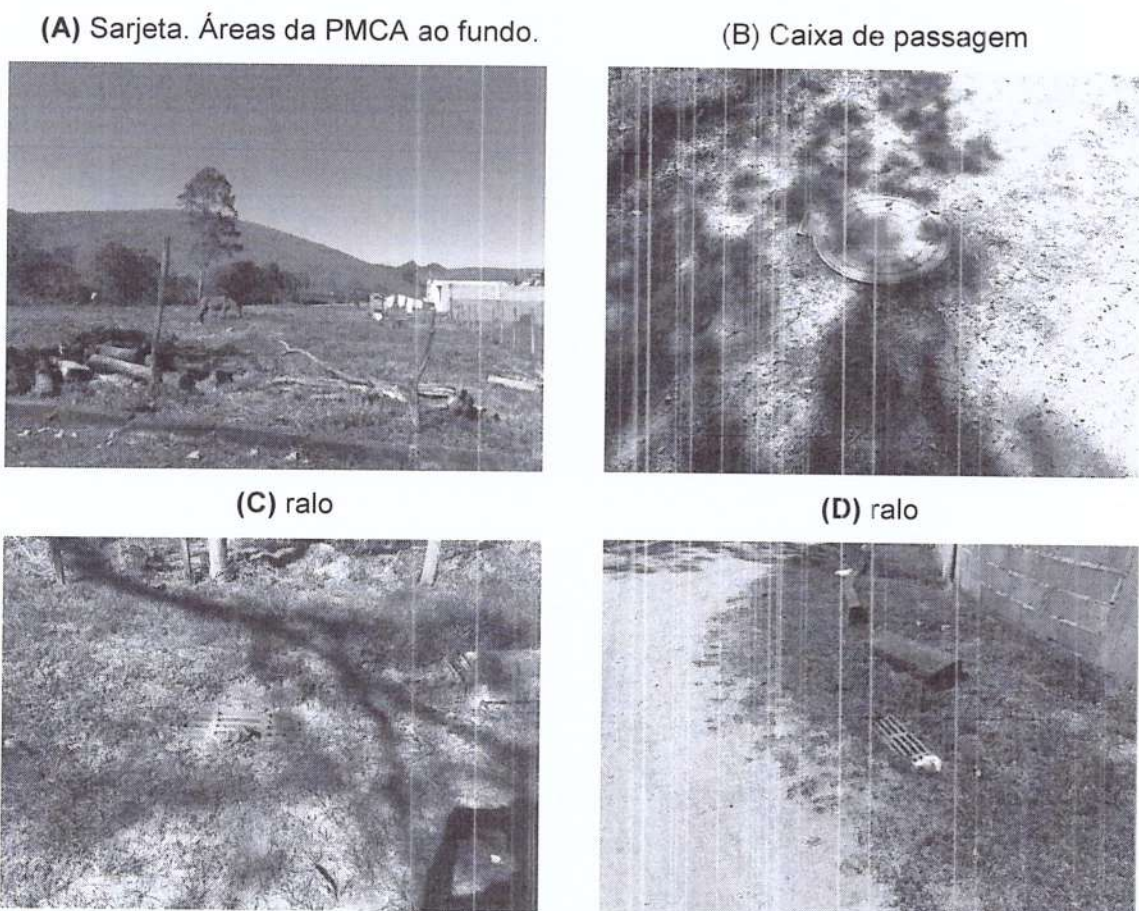
(A) Corpo Hídrico Natural. Rua em APP. Não prevista de pavimentação.



(B) Rua em APP a ser regularizada

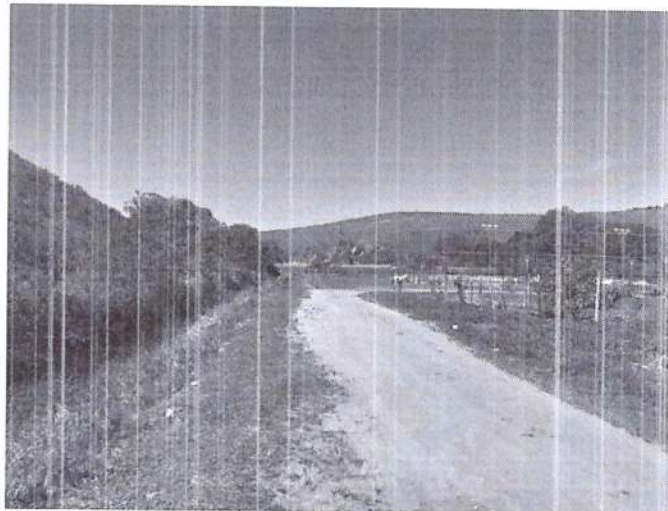

(C) Canal Artificial



(D) Canal Artificial

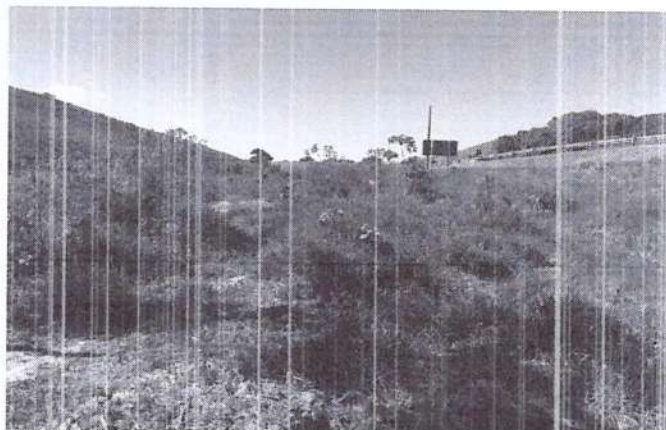

Figura 8: Registro dos corpos hídricos existentes no Loteamento Vale da Esperança.

PMCA/RJ
PROCESSO Nº 4776/14
RUBRICA <u>W</u> FLS 72