



Estado do Rio de Janeiro  
PREFEITURA DE CASIMIRO DE ABREU

Rua Padre Anchieta 234, Centro - Casimiro de Abreu - RJ- Tel/Fax: (22) 2778-1099



SECRETARIA MUNICIPAL DE MEIO AMBIENTE  
RELATÓRIO DE VISTORIA DE LICENÇA DE OPERAÇÃO

Fls.1 de 4

Processo nº 839/2020		Data/hora: 13/05/2020 às 16:00h
Requerente: <b>W. R. DOS REIS COMÉRCIO DE GÁS LIQUEFEITO ME</b>		CNPJ: 28.686.582/0001-20
Empreendimento/ Código da Atividade: 47.84-9/00 - Comércio Varejista de Gás Liquefeito de Petróleo (GLP) e 47.23-7/00 - Comércio varejista de bebidas		Bairro: Pessoinha
Local: Rua Pastor Luiz Laurentino da Silva nº 212 - Lotes 1 e 2, Quadra G		Tel: (22) 99836-4399
( ) Área Pública	Possui Licença: ( ) sim ( ) não	Outros: -----
(x) Área Particular	LPI ( ) - CA ( )	
Lote ( ) fechado ( x ) aberto no momento da vistoria	Acompanhada pelo proprietário ( x ) sim ( ) não	
Coordenadas UTM: 23 K 787819.00 m E; 7511037.00 m S		

1. Características do Empreendimento

1.1. Atividade	1.2. Tipologia da Ocupação:
<u>construção</u>	X comercial
acréscimo em edificação existente/ ampliação	residencial
transformação de uso	industrial
Outros	x <u>Outros: Depósito de Gás</u>

2. Caracterização da área:

2.1. Relevo:	2.2. Recursos Hídricos:
entre as cotas	SIM ( ) NÃO ( x )
<u>declividade média</u>	<u>nascentes</u>
X área plana	<u>poço</u>
área de baixada	<u>córregos, rios, lagos, canal</u>
Outros	x rede de abastecimento
	Outros:..

2.3. Vegetação: SIM ( ) NÃO ( x )	2.3.1. Tipo:
<u>arbórea</u>	<u>nativa</u>
<u>arbustiva</u>	x <u>exótica</u>
herbácea	invasora
gramíneas	<u>pastagem</u>

2.4. Solo:	2.5. Localização:
rochoso	Unidade de Conservação - Zona de Amortecimento da Reserva Biológica de Poço das Antas
x <u>argiloso</u>	
turfoso	Área de Preservação Permanente
arenoso	
Outros	Orla
	X Zona urbana
	Zona de expansão urbana
	<u>Zona rural</u>
	Outros



Estado do Rio de Janeiro  
PREFEITURA DE CASIMIRO DE ABREU

Rua Padre Anchieta 234, Centro - Casimiro de Abreu - RJ- Tel/Fax: (22) 2778-1099



SECRETARIA MUNICIPAL DE MEIO AMBIENTE  
RELATÓRIO DE VISTORIA DE LICENÇA DE OPERAÇÃO

PMCA/RJ  
PROCESSO Nº 8391/2020 Fls. 2 de 4  
RUBRICA [assinatura] FLS 59

3. Características do entorno:

3.1. Infraestrutura:		3.2. Circunvizinhança	
<input checked="" type="checkbox"/>	abastecimento de água		próximo a bem tombado - Qual?
<input checked="" type="checkbox"/>	<u>coleta de resíduos sólidos urbanos</u>	<input checked="" type="checkbox"/>	Rodovia - Qual? Rod. Amaral Peixoto
<input checked="" type="checkbox"/>	rede de esgoto		vizinho de posto de abastecimento
<input checked="" type="checkbox"/>	pavimentado		postos de saúde, clínicas, hospitais
<input checked="" type="checkbox"/>	Rede de drenagem de águas pluviais		escola, templo religioso, hotel
<input checked="" type="checkbox"/>	<u>iluminação pública</u>		centro comercial
<input checked="" type="checkbox"/>	fossa/ filtro/ sumidouro		gasoduto, oleoduto
	Outros	<input checked="" type="checkbox"/>	<u>Outros: Residências e comércios</u>

4. Caracterização de possíveis problemas:

4.1. Danos à Vegetação:		4.1.1. Fragmentos de Vegetação	
SIM ( )	NÃO ( x )	SIM ( )	NÃO ( x )
<input type="checkbox"/>	poda radical	Observações: Não existe intervenção a vegetação.	
<input type="checkbox"/>	supressão		
<input type="checkbox"/>	queimada		
<input type="checkbox"/>	anelamento		
<input type="checkbox"/>	por aterro		
<input type="checkbox"/>	Outros		

4.2. Movimentação de Terra		4.2.1. Tipologia do Aterro:	
SIM ( )	NÃO ( x )	SIM ( )	NÃO ( x )
<input type="checkbox"/>	corte	<input type="checkbox"/>	restos de construção civil
<input type="checkbox"/>	aterro	<input type="checkbox"/>	<u>material terroso</u>
<input type="checkbox"/>	formação de talude	<input type="checkbox"/>	Outros
<input type="checkbox"/>	<u>impermeabilização do solo</u>	<input type="checkbox"/>	
<input type="checkbox"/>	risco de acidente geotécnico	<input type="checkbox"/>	
<input type="checkbox"/>	<u>risco de assoreamento/carreamento</u>	<input type="checkbox"/>	
<input type="checkbox"/>	<u>arruamento</u>	<input type="checkbox"/>	
<input type="checkbox"/>	Outros	<input type="checkbox"/>	

4.3. Poluição Hídrica:		4.4. Poluição Atmosférica:	
<input checked="" type="checkbox"/>	<u>despejo de esgoto doméstico</u>	<input type="checkbox"/>	<u>particulado</u>
<input type="checkbox"/>	resíduo industrial / químico (Material percolado)	<input type="checkbox"/>	ação de fogo / queimada
<input type="checkbox"/>	<u>Outros: assoreamento</u>	<input type="checkbox"/>	Outros:

5. Observações Gerais:

Em vistoria constatou-se que o empreendimento segue as normas previstas para a atividade. Foram observados os mecanismos de segurança.



SECRETARIA MUNICIPAL DE MEIO AMBIENTE  
RELATÓRIO DE VISTORIA DE LICENÇA DE OPERAÇÃO

Fls. 3 de 4  
PROCESSO Nº 839/2020  
FUBRICA [assinatura] FLS 60

6. Anexo I – Imagem Google Earth.



23 K 787819.00 m E; 7511037.00 m S

Registro Fotográfico de vistoria



a) Fachada



b) Área de recepção



SECRETARIA MUNICIPAL DE MEIO AMBIENTE  
**RELATÓRIO DE VISTORIA DE LICENÇA DE OPERAÇÃO**

Fls.4 de 4



c) Depósito de bujões.

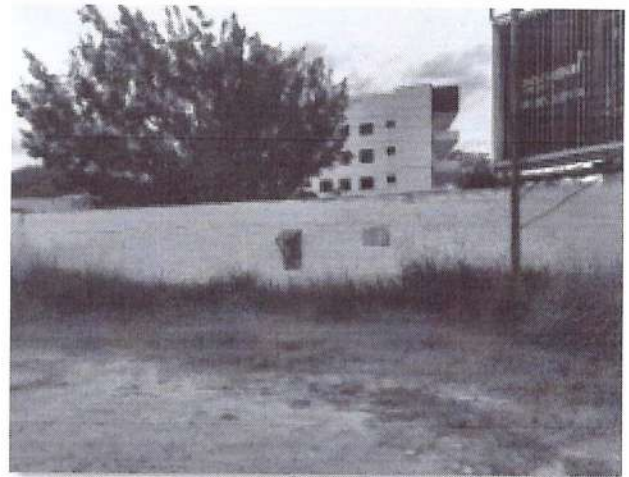

d) Extintores e placas informativas



e) Veículo de entrega



f) Sinalização de Pátio.

Casimiro de Abreu, 13 de maio de 2019.

**Shana Ricão da Cruz**  
Fiscal Ambiental  
Matrícula nº 10.153

**Marcelo Ferreira Faria**  
Diretor do Departamento de Fiscalização  
Ambiental  
Portaria nº 0324/2017