



Estado do Rio de Janeiro  
PREFEITURA DE CASIMIRO DE ABREU

Rua Padre Anchieta 234, Centro - Casimiro de Abreu - RJ- Tel/Fax: (22) 2778-1099



SECRETARIA MUNICIPAL DE MEIO AMBIENTE  
**RELATÓRIO DE VISTORIA DE CERTIDÃO DE INEXIGIBILIDADE AMBIENTAL**

Fls.1 de 4

Processo nº 4972/19		Data/hora: 28/05/2020 às 11:30h	
Requerente: PHOENIX TOWER PARTICIPAÇÕES S.A		CNPJ: 20.228.158/0001-20	
Empreendimento/ Código da Atividade: 4221-9/04 Construção de		Distrito: Barra de São João	
Estações de Rede de Telecomunicações		Tel: (22) 2752-2834	
Local: Rua Santo Antônio, 380, Bairro São João		Outros: -----	
( ) Área Pública	Possui Licença: ( ) sim ( ) não		
(x) Área Particular	LPI ( ) - CA ( )		
Lote ( ) fechado ( x ) aberto no momento da vistoria		Acompanhada pelo proprietário ( ) sim ( x ) não	
Coordenadas UTM: 24 K 192101.00 m E; 7498535.00 m S			

**1. Características do Empreendimento**

1.1. Atividade		1.2. Tipologia da Ocupação:	
<input type="checkbox"/>	construção	X	comercial
<input type="checkbox"/>	acréscimo em edificação existente/ ampliação		residencial
<input type="checkbox"/>	transformação de uso		industrial
X	Outros: legalização de estrutura já existente		Outros:

**2. Caracterização da área:**

2.1. Relevo:		2.2. Recursos Hídricos:	
<input type="checkbox"/>	entre as cotas	SIM ( ) NÃO ( x )	
<input type="checkbox"/>	declividade média	<input type="checkbox"/>	nascentes
X	área plana	<input type="checkbox"/>	poço
<input type="checkbox"/>	área de baixada	<input type="checkbox"/>	córregos, rios, lagos, canal
<input type="checkbox"/>	Outros	<input type="checkbox"/>	rede de abastecimento
		<input type="checkbox"/>	Outros:..

2.3. Vegetação: SIM ( ) NÃO ( x )		2.3.1. Tipo:	
<input type="checkbox"/>	arbórea	<input type="checkbox"/>	nativa
<input type="checkbox"/>	arbustiva	<input type="checkbox"/>	exótica
<input type="checkbox"/>	herbácea	<input type="checkbox"/>	invasora
<input type="checkbox"/>	gramíneas	<input type="checkbox"/>	pastagem

2.4. Solo:		2.5. Localização:	
<input type="checkbox"/>	rochoso	<input type="checkbox"/>	Unidade de Conservação - Zona de Amortecimento da Reserva Biológica de Poço das Antas
X	argiloso		
<input type="checkbox"/>	turfoso	X	Área de Preservação Permanente
<input type="checkbox"/>	arenoso		
<input type="checkbox"/>	Outros		Orla
			Zona urbana
			Zona de expansão urbana
			Zona rural
			Outros





SECRETARIA MUNICIPAL DE MEIO AMBIENTE  
**RELATÓRIO DE VISTORIA DE CERTIDÃO DE INEXIGIBILIDADE AMBIENTAL**

Fls.2 de 4

**3. Características do entorno:**

3.1. Infraestrutura:		3.2. Circunvizinhança	
x	abastecimento de água		próximo a bem tombado - Qual?
x	coleta de resíduos sólidos urbanos	x	Rodovia - Qual? Rod. Amaral Peixoto
	rede de esgoto		vizinho de posto de abastecimento
x	pavimentado		postos de saúde, clínicas, hospitais
x	Rede de drenagem de águas pluviais		escola, templo religioso, hotel
x	iluminação pública		centro comercial
x	fossa/ filtro/ sumidouro		gasoduto, oleoduto
	Outros	x	Outros: Residências e comércios

**4. Caracterização de possíveis problemas:**

4.1. Danos à Vegetação:		4.1.1. Fragmentos de Vegetação	
SIM ( ) NÃO ( x )		SIM ( ) NÃO ( x )	
	poda radical	Observações: Não existe intervenção a vegetação.	
	supressão		
	queimada		
	anelamento		
	por aterro		
	Outros		

4.2. Movimentação de Terra		4.2.1. Tipologia do Aterro:	
SIM ( ) NÃO ( x )		SIM ( ) NÃO ( x )	
	corte		risco de acidente geotécnico
	aterro		restos de construção civil
	formação de talude		risco de assoreamento/carreamento
	impermeabilização do solo		material terroso
			arruamento
			Outros
			Outros

4.3. Poluição Hídrica:		4.4. Poluição Atmosférica:	
	despejo de esgoto doméstico		particulado
	resíduo industrial / químico (Material percolado)		ação de fogo / queimada
	Outros:		Outros:

**5. Observações Gerais:**

Em vistoria constatou-se que a torre está instalada de acordo com o memorial descritivo.

PMCA/RJ  
PROCESSO Nº 4972/19  
RUBRICA M FLS 69



SECRETARIA MUNICIPAL DE MEIO AMBIENTE  
**RELATÓRIO DE VISTORIA DE CERTIDÃO DE INEXIGIBILIDADE AMBIENTAL**

Fls.3 de 4

6. Anexo I – Imagem Google Earth.



24 K 192101.00 m E; 7498535.00 m S

**Registro Fotográfico de vistoria**

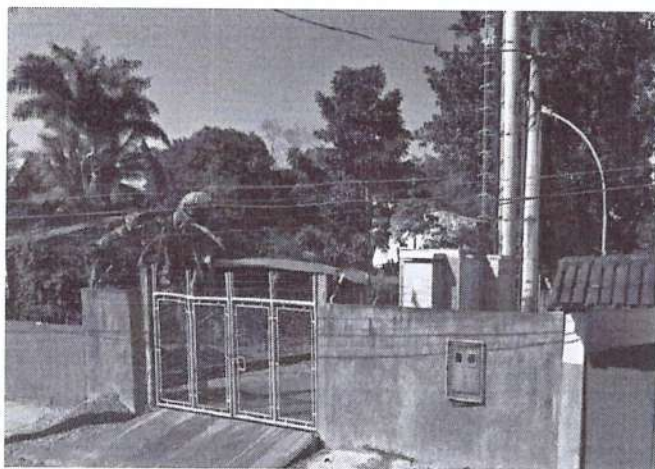

a) Vista Torre ao fundo



b) Detalhe da parte superior

PMCA/RJ
PROCESSO Nº 4972/19
RUBRICA <i>WA</i> FLS 70



Estado do Rio de Janeiro  
PREFEITURA DE CASIMIRO DE ABREU

Rua Padre Anchieta 234, Centro - Casimiro de Abreu - RJ- Tel/Fax: (22) 2778-1099



SECRETARIA MUNICIPAL DE MEIO AMBIENTE  
RELATÓRIO DE VISTORIA DE CERTIDÃO DE INEXIGIBILIDADE AMBIENTAL

Fls.4 de 4

Pelas fotos acima observa-se que a torre está localizada em área urbana, instalada em lote urbano, sem vegetação arbórea a ser suprimida.

Casimiro de Abreu, 29 de maio de 2020.

**Vivian Pinto Bickel**  
Departamento de Fiscalização  
Ambiental  
Matrícula N° 6253

**Marcelo Ferreira Faria**  
Diretor do Departamento de Fiscalização  
Ambiental  
Portaria n° 0324/2017

PMCA/RJ
PROCESSO N° 4972/19
RUBRICA <i>WA</i> FLS 71