



**RELATÓRIO DE VISTORIA**  
**LICENÇA DE OPERAÇÃO E CERTIDÃO DE INEXIGIBILIDADE AMBIENTAL**

Fls. 1 de 4

<b>Processo nº 4985-19/16</b>		Data/hora: 26/06/19 11:00h
Requerente: Prefeitura Municipal de Casimiro de Abreu		CNPJ: 29.115.458/0001-78
Empreendimento: Regularização Ambiental de Cemitério Horizontal Existente.		Localidade: Professor Souza
Código da Atividade: CNAE 9603-3/01 - Gestão e manutenção de cemitérios; CNAE: 9603-3/03 - Serviços de sepultamento		Tel: (22) 2778-1099
Local: Rua Nossa Senhora Aparecida, S/N, Professor Souza, Casimiro de Abreu.		Outros: -----
( x ) Área Pública ( ) Área Particular	Possui Licença: ( ) sim ( ) não LAS ( ) - CA ( )	
Lote ( ) fechado ( x ) aberto no momento da vistoria	Acompanhada pelo proprietário ( ) sim ( x ) não	
Coordenadas UTM: 23 K 795804.69 m E; 7509696.03 m S.		

**1. Características do Empreendimento**

1.1. Atividade	1.2. Tipologia da Ocupação:
Construção	<u>comercial</u>
acréscimo em edificação existente/ ampliação	residencial
transformação de uso	industrial
<u>Outros: Regularidade de Operação e Gestão</u>	X Outros: sepultamento

**2. Caracterização da área:**

2.1. Relevo:	2.2. Recursos Hídricos:
entre as cotas	<b>SIM ( ) NÃO ( x )</b>
x declividade média	nascentes
<u>área plana</u>	poço
área de baixada	córregos, rios, lagos, canal
Outros	<u>rede de abastecimento</u>
	caminhão pipa (cisterna)

2.3. Vegetação: ( x ) Sim ( ) não	2.3.1. Tipo:
arbórea	nativa
arbustiva	x exótica
x herbácea	invasora
x gramíneas	pastagem

2.4. Solo:	2.5. Localização:
rochoso	Unidade de Conservação x Zona urbana
<u>argiloso</u>	Zona de expansão urbana
turfoso	Área de Preservação Permanente Zona rural
x arenoso	
Outros	Orla <u>Outros:</u>

<b>PMCA/RJ</b>
PROCESSO Nº <u>4985119</u>
RUBRICA <u>VA</u> FLS <u>37</u>



**SECRETARIA MUNICIPAL DE MEIO AMBIENTE E DESENVOLVIMENTO SUSTENTÁVEL**

**RELATÓRIO DE VISTORIA**  
**LICENÇA DE OPERAÇÃO E CERTIDÃO DE INEXIGIBILIDADE AMBIENTAL**

Fls. 2 de 4

**3. Características do entorno:**

3.1. Infraestrutura:		3.2. Circunvizinhança	
x	<u>abastecimento de água</u>		próximo a bem tombado - Qual?
x	<u>coleta de resíduos sólidos urbanos</u>		<u>Rodovia</u> - Qual?
x	rede de esgoto		vizinho de posto de abastecimento
x	<u>pavimentado</u>		postos de saúde, clínicas, hospitais
x	<u>galeria de águas pluviais</u>		<u>escola, templo religioso, hotel</u>
x	<u>iluminação pública</u>		<u>centro comercial</u>
x	estação de tratamento de esgoto		gasoduto, oleoduto
	Outros	x	<u>Outros:</u> residências e propriedades rurais.

**4. Caracterização de possíveis problemas:**

4.1. Danos à Vegetação:		4.1.1. Fragmentos de Vegetação	
SIM ( ) NÃO ( x )		SIM ( ) NÃO ( x )	
	poda radical	Descrição: -----	
	supressão		
	queimada		
	anelamento		
	por aterro		
	Outros		

4.2. Movimentação de Terra		4.2.1. Tipologia do Aterro:	
SIM ( ) NÃO ( x )		SIM ( ) NÃO ( x )	
	corte		risco de acidente geotécnico
	aterro		risco de assoreamento/carreamento
	formação de talude		arruamento
	impermeabilização do solo		Outros
			restos de construção civil
			material terroso

4.3. Poluição Hídrica:		4.4. Poluição Atmosférica:	
x	<u>despejo de esgoto doméstico</u>		particulado
	<u>resíduo industrial / químico</u>		ação de fogo / queimada
	Outros: percolado do produto da coliquação		Outros

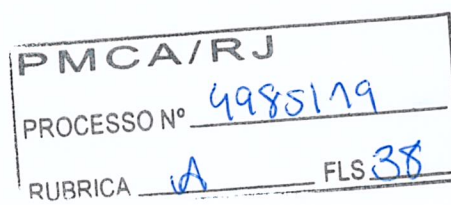





SECRETARIA MUNICIPAL DE MEIO AMBIENTE E DESENVOLVIMENTO SUSTENTÁVEL

**RELATÓRIO DE VISTORIA**  
**LICENÇA DE OPERAÇÃO E CERTIDÃO DE INEXIGIBILIDADE AMBIENTAL**

Fls. 3 de 4

**5. Anexo I - Imagem do Programa Google Earth e distância de corpo hídrico.**



Registro da Vistoria:



Área interna do cemitério.

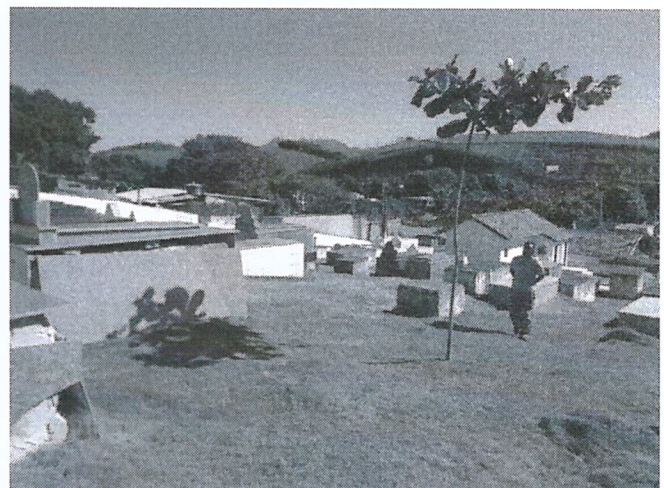

Área disponível para sepultamento.





SECRETARIA MUNICIPAL DE MEIO AMBIENTE E DESENVOLVIMENTO SUSTENTÁVEL

**RELATÓRIO DE VISTORIA**  
**LICENÇA DE OPERAÇÃO E CERTIDÃO DE INEXIGIBILIDADE AMBIENTAL**

Fls. 4 de 4



Vistoria.

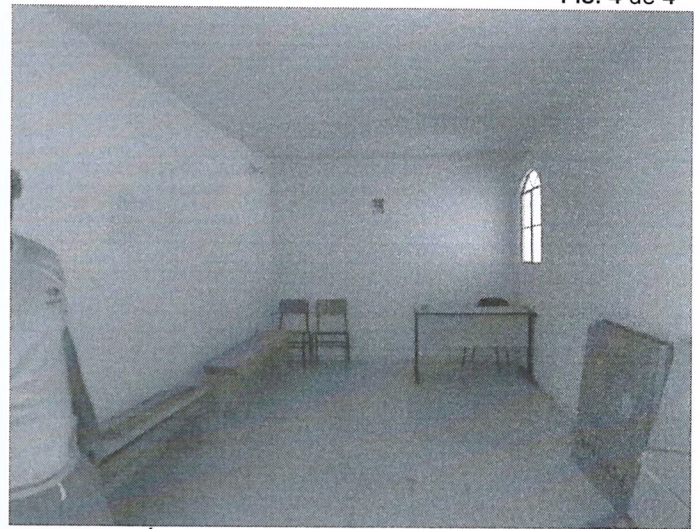

Área interna capela mortuária.

Fotos: Vistoria.

Foi constatado em vistoria que o cemitério se apresenta em boas condições, longe de corpo hídrico, com residências no entorno. O sepultamento é feito sem abertura de covas.

Casimiro de Abreu, 26 de junho de 2019.

**Shana Ricão da Cruz**  
Fiscal Ambiental  
Matrícula N° 10.153

**Marcelo Ferreira Faria**  
Diretor do Departamento de Fiscalização  
Ambiental  
Portaria nº324 /2017

