



**RELATÓRIO DE VISTORIA  
LICENÇA DE OPERAÇÃO**

Fls. 1 de 4

<b>Processo nº 7129/19</b>		Data/hora: 29/08/19 11:00h
Requerente: Carvoaria Dois Irmãos de Casimiro de Abreu LTDA		CNPJ: 39.223.318/0001-77
Empreendimento: Regularização Ambiental de Revenda de Carvão Vegetal.		Bairro: Condomínio Industrial
Código da Atividade: 46.81-8/03 – Comércio Atacadista de Combustíveis de Origem Vegetal, exceto álcool carburante		Tel: (22) 2778-1433
Local: Rua Projetada A, 354, Condomínio Industrial, Casimiro de Abreu.		Outros: -----
<input type="checkbox"/> Área Pública	Possui Licença: <input type="checkbox"/> sim <input checked="" type="checkbox"/> não	
<input checked="" type="checkbox"/> Área Particular	LAS <input type="checkbox"/> - CA <input type="checkbox"/>	
Lote <input type="checkbox"/> fechado <input checked="" type="checkbox"/> aberto no momento da vistoria	Acompanhada pelo proprietário <input checked="" type="checkbox"/> sim <input type="checkbox"/> não	
Coordenadas UTM: UTM 23 K 789172.85 m E; 7512159.13 m S .		

**1. Características do Empreendimento**

1.1. Atividade	1.2. Tipologia da Ocupação:
Construção	<input checked="" type="checkbox"/> comercial
acréscimo em edificação existente/ ampliação	<input type="checkbox"/> residencial
transformação de uso	<input checked="" type="checkbox"/> industrial
<input checked="" type="checkbox"/> Outros: Regularidade de Operação	Outros:

**2. Caracterização da área:**

2.1. Relevos:	2.2. Recursos Hídricos:
<input type="checkbox"/> entre as cotas	<input type="checkbox"/> SIM <input type="checkbox"/> NÃO <input checked="" type="checkbox"/>
<input checked="" type="checkbox"/> declividade média	<input type="checkbox"/> nascentes
<input type="checkbox"/> área plana	<input type="checkbox"/> poço
<input type="checkbox"/> área de baixada	<input type="checkbox"/> córregos, rios, lagos, canal
<input type="checkbox"/> Outros	<input type="checkbox"/> rede de abastecimento
	<input type="checkbox"/> caminhão pipa (cisterna)

2.3. Vegetação: <input checked="" type="checkbox"/> Sim <input type="checkbox"/> não	2.3.1. Tipo:
<input type="checkbox"/> arbórea	<input type="checkbox"/> nativa
<input type="checkbox"/> arbustiva	<input checked="" type="checkbox"/> exótica
<input checked="" type="checkbox"/> herbácea	<input type="checkbox"/> invasora
<input checked="" type="checkbox"/> gramíneas	<input type="checkbox"/> pastagem

2.4. Solo:	2.5. Localização:
<input type="checkbox"/> rochoso	<input checked="" type="checkbox"/> Unidade de Conservação
<input checked="" type="checkbox"/> argiloso	<input type="checkbox"/> Zona urbana
<input type="checkbox"/> turfoso	<input type="checkbox"/> Zona de expansão urbana
<input checked="" type="checkbox"/> arenoso	<input type="checkbox"/> Área de Preservação Permanente
<input type="checkbox"/> Outros	<input type="checkbox"/> Zona rural
	<input checked="" type="checkbox"/> Orla
	<input checked="" type="checkbox"/> Outros: Condomínio Industrial



**RELATÓRIO DE VISTORIA  
 LICENÇA DE OPERAÇÃO**

Fls. 2 de 4

**3. Características do entorno:**

3.1. Infraestrutura:		3.2. Circunvizinhança	
x	<u>abastecimento de água</u>		próximo a bem tombado - Qual?
x	<u>coleta de resíduos sólidos urbanos</u>		<u>Rodovia</u> - Qual?
	rede de esgoto		vizinho de posto de abastecimento
	<u>pavimentado</u>		postos de saúde, clínicas, hospitais
	<u>galeria de águas pluviais</u>		<u>escola</u> , <u>templo religioso</u> , hotel
x	<u>iluminação pública</u>		<u>centro comercial</u>
	estação de tratamento de esgoto		gasoduto, oleoduto
	Outros		<u>Outros</u> : industrias e propriedades rurais.

**4. Caracterização de possíveis problemas:**

4.1. Danos à Vegetação:		4.1.1. Fragmentos de Vegetação	
SIM ( ) NÃO ( x )		- SIM ( x ) NÃO ( x )	
	poda radical	Descrição: O entorno é formado por floresta ombrófila em estágio avançado de sucessão, na área de intervenção não existe vegetação a sofrer impacto.  <div style="border: 1px solid black; padding: 5px; width: fit-content;">             PMCA/RJ              PROCESSO Nº <u>7129/19</u>              JUBRICA <u>35</u> </div>	
	supressão		
	queimada		
	anelamento		
	por aterro		
	Outros		

4.2. Movimentação de Terra		4.2.1. Tipologia do Aterro:	
SIM ( ) NÃO ( x )		SIM ( ) NÃO ( x )	
	corte		risco de acidente geotécnico
	aterro		risco de assoreamento/carreamento
	formação de talude		arruamento
	impermeabilização do solo		Outros
			restos de construção civil
			material terroso
			Outros

4.3. Poluição Hídrica:		4.4. Poluição Atmosférica:	
x	<u>despejo de esgoto doméstico</u>		particulado
	<u>resíduo industrial / químico</u>		ação de fogo / queimada
	Outros: percolado do produto da coliqüação		Outros



SECRETARIA MUNICIPAL DE MEIO AMBIENTE E DESENVOLVIMENTO SUSTENTÁVEL

### RELATÓRIO DE VISTORIA LICENÇA DE OPERAÇÃO

#### 5. Anexo I - Imagem do Programa Google Earth e distância de corpo hídrico.



Registro da Vistoria:



Vista do galpão de operação da atividade.



Área de depósito de material rejeitado de baixa granulometria.

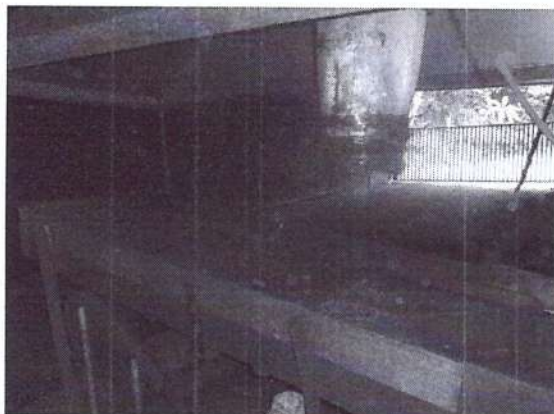

Esteira de descarregamento de carvão



Local de empacotamento



**RELATÓRIO DE VISTORIA**  
**LICENÇA DE OPERAÇÃO**

Fls. 4 de 4



Exaustor



Equipamento para fechamento de embalagem e balança.

Fotos: Vistoria.

O entorno é composto por formação florestal do tipo ombrófila, pertencente ao bioma mata atlântica. A Área de preservação permanente também é coberta por esta floresta em estágio secundário.

Foi constatado em vistoria que o local apenas realiza o embalo de carvão de origem vegetal, sendo o material descarregado em uma esteira contendo exaustor, que encaminha para a área de embalo, posteriormente é pesado e costurado, sendo depositado em área reservada para depósito.

  
**Osvaldo Sebastião Oliveira**  
**Filho**  
Técnico em Agropecuária  
Matricúla N° 6504

Casimiro de Abreu, 29 de junho de 2019.

  
**Marcelo Ferreira Faria**  
Diretor do Departamento de Fiscalização  
Ambiental  
Portaria nº324 /2017

PMCA/RJ
PROCESSO N° 7129/19
QUÍMICA LA FLS 37