



RELATÓRIO DE VISTORIA
LICENÇA DE OPERAÇÃO - LO

Fis.1 de 4

Processo nº 10719/19		Data/hora: 21/11/19 15:00h
Requerente: LABORATÓRIO DE ANÁLISES CLÍNICA DOR'LABS DIAGNOSTICO LTDA.		CNPJ: 31.446.771/0002-11
Empreendimento: Laboratório de Análises Clínicas		Bairro: Centro
Código da Atividade: CNAE 8640-2/02 - Laboratórios Clínicos; 8640-2/01- laboratório de anatomia patológica e citológica.		Tel: (22) 2778-3828
Local: Rua Mário Costa, nº 57, Lot 10 QDR 02 Parte.		Outros: -----
() Área Pública (x) Área Particular	Possui Licença: () sim (x) não LAS () - CA ()	
Lote (x) fechado () aberto no momento da vistoria	Acompanhada pelo proprietário () sim (x) não	
Coordenadas UTM: 23 K 787879.63 m E; 7511469.56 m S.		

1. Características do Empreendimento

1.1. Atividade		1.2. Tipologia da Ocupação:	
	Construção	x	<u>comercial</u>
	acréscimo em edificação existente/ ampliação		residencial
x	transformação de uso		industrial
	<u>Outros:</u>		Outros

2. Caracterização da área:

2.1. Relevo:		2.2. Recursos Hídricos:	
	entre as cotas	SIM (x) NÃO ()	
	declividade média		nascentes
x	<u>área plana</u>		poço
	área de baixada		córregos, rios, lagos, canal
	Outros	x	<u>rede de abastecimento</u>
			caminhão pipa (cisterna)

2.3. Vegetação: () Sim (x) não		2.3.1. Tipo:	
	arbórea		nativa
	arbustiva		exótica
	herbácea		invasora
	gramíneas		pastagem

2.4. Solo:		2.5. Localização:	
	rochoso	Unidade de Conservação	x Zona urbana – ZR3
	<u>argiloso</u>		Zona de expansão urbana
	turfoso	Área de Preservação Permanente	Zona rural
	arenoso		
x	Outros	Orla	Outros: Zona Mista 3- ZM3

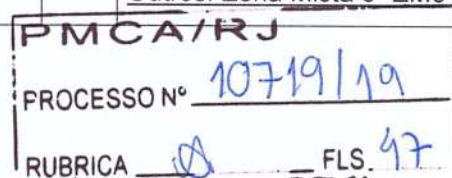



RELATÓRIO DE VISTORIA
LICENÇA DE OPERAÇÃO - LO

Fls.2 de 4

3. Características do entorno:

3.1. Infraestrutura:		3.2. Circunvizinhança	
x	<u>abastecimento de água</u>		próximo a bem tombado - Qual?
x	<u>coleta de resíduos sólidos urbanos</u>		Rodovia - Qual?
x	rede de esgoto		vizinho de posto de abastecimento
x	<u>pavimentado</u>		postos de saúde, clínicas, hospitais
x	<u>galeria de águas pluviais</u>	x	<u>escola, templo religioso, hotel</u>
x	<u>iluminação pública</u>	x	<u>centro comercial</u>
x	estação de tratamento de esgoto		gasoduto, oleoduto
	Outros	x	<u>Outros: residências</u>

4. Caracterização de possíveis problemas:

4.1. Danos à Vegetação:		4.1.1. Fragmentos de Vegetação	
SIM ()	NÃO (x)	SIM ()	NÃO (x)
	poda radical	Descrição: -----	
	supressão		
	queimada		
	anelamento		
	por aterro		
	Outros		

4.2. Movimentação de Terra		4.2.1. Tipologia do Aterro:	
SIM ()	NÃO (x)	SIM ()	NÃO (x)
	corte		risco de acidente geotécnico
	aterro		risco de assoreamento/carreamento
	formação de talude		arruamento
	impermeabilização do solo		Outros
			restos de construção civil
			material terroso

4.3. Poluição Hídrica:		4.4. Poluição Atmosférica:	
x	<u>despejo de esgoto doméstico</u>		particulado
	resíduo industrial / <u>químico</u>		ação de fogo / queimada
	Outros:		Outros

PMCA/RJ
 PROCESSO Nº 10719/19
 RUBRICA [assinatura] FLS 98



RELATÓRIO DE VISTORIA
LICENÇA DE OPERAÇÃO - LO

Fls.3 de 4

5. Anexo I - Imagem do Programa Google Earth.



Figura 1: localização.

PMCA/RJ

PROCESSO Nº 10719/19

a) Fachada

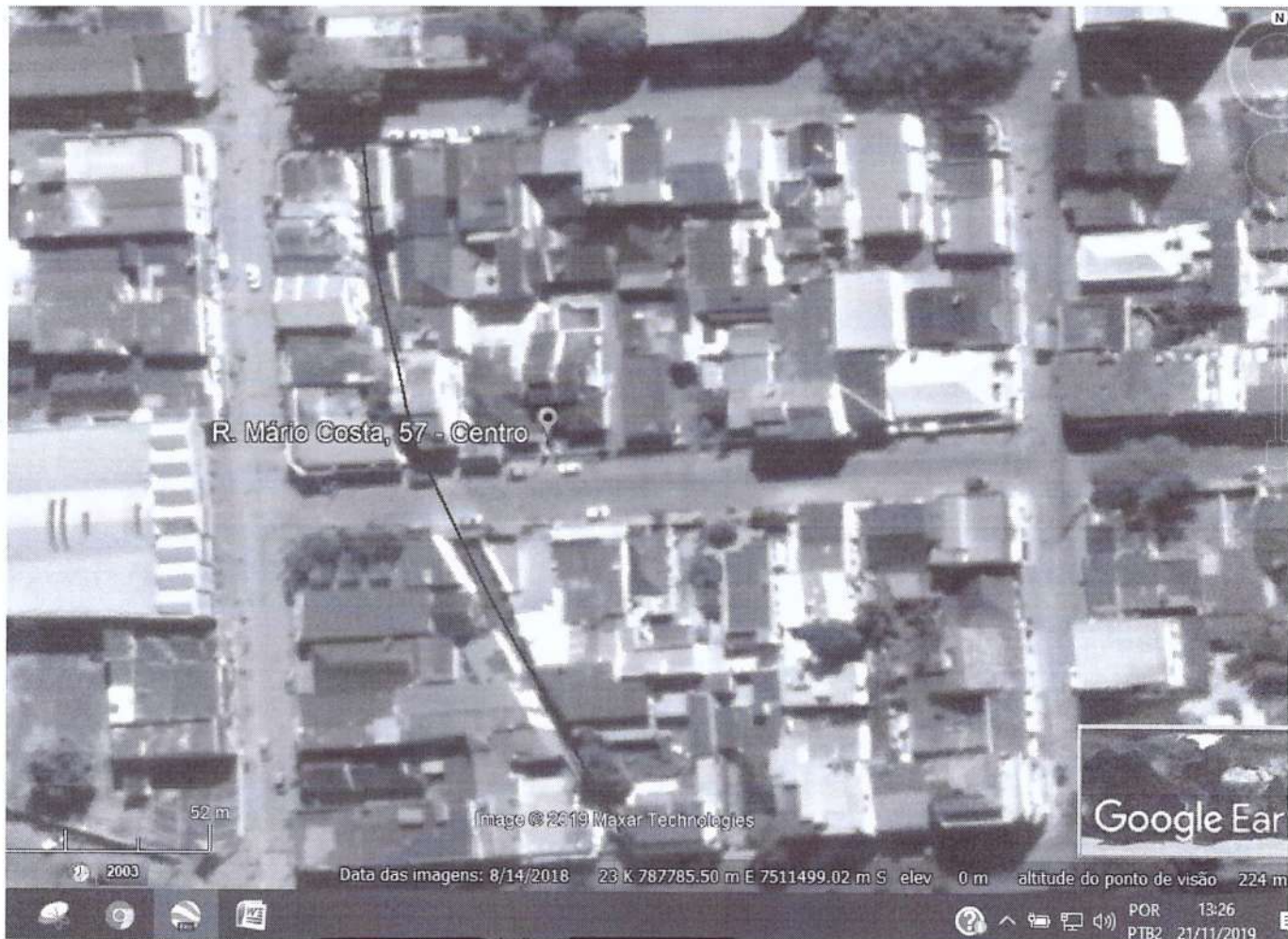
RUBRICA VA

FLS. 49

b) Sala de espera.



Figura 2: Fotos da Vistoria.



RELATÓRIO DE VISTORIA
LICENÇA DE OPERAÇÃO - LO

Fls.4 de 4

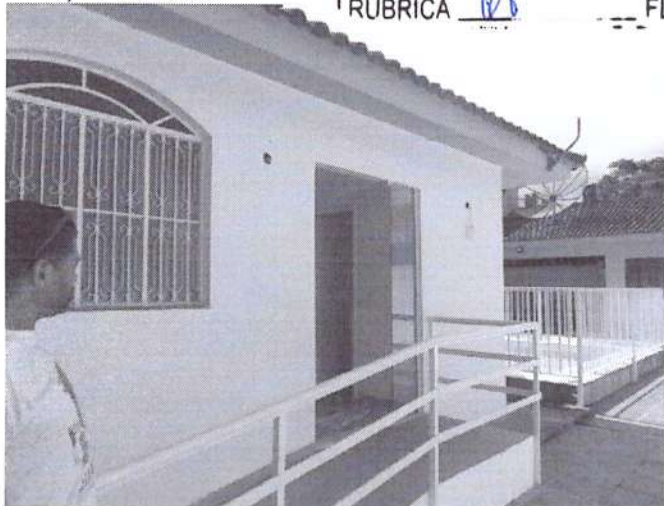



Figura 2: Fotos da Vistoria. Continuação).

Foi observado que o Laboratório está em fase de implantação, possuindo estrutura física necessária para a operação.

Oswaldo Sebastião de Oliveira Filho
Departamento de Fiscalização Ambiental
Matricula N° 6504

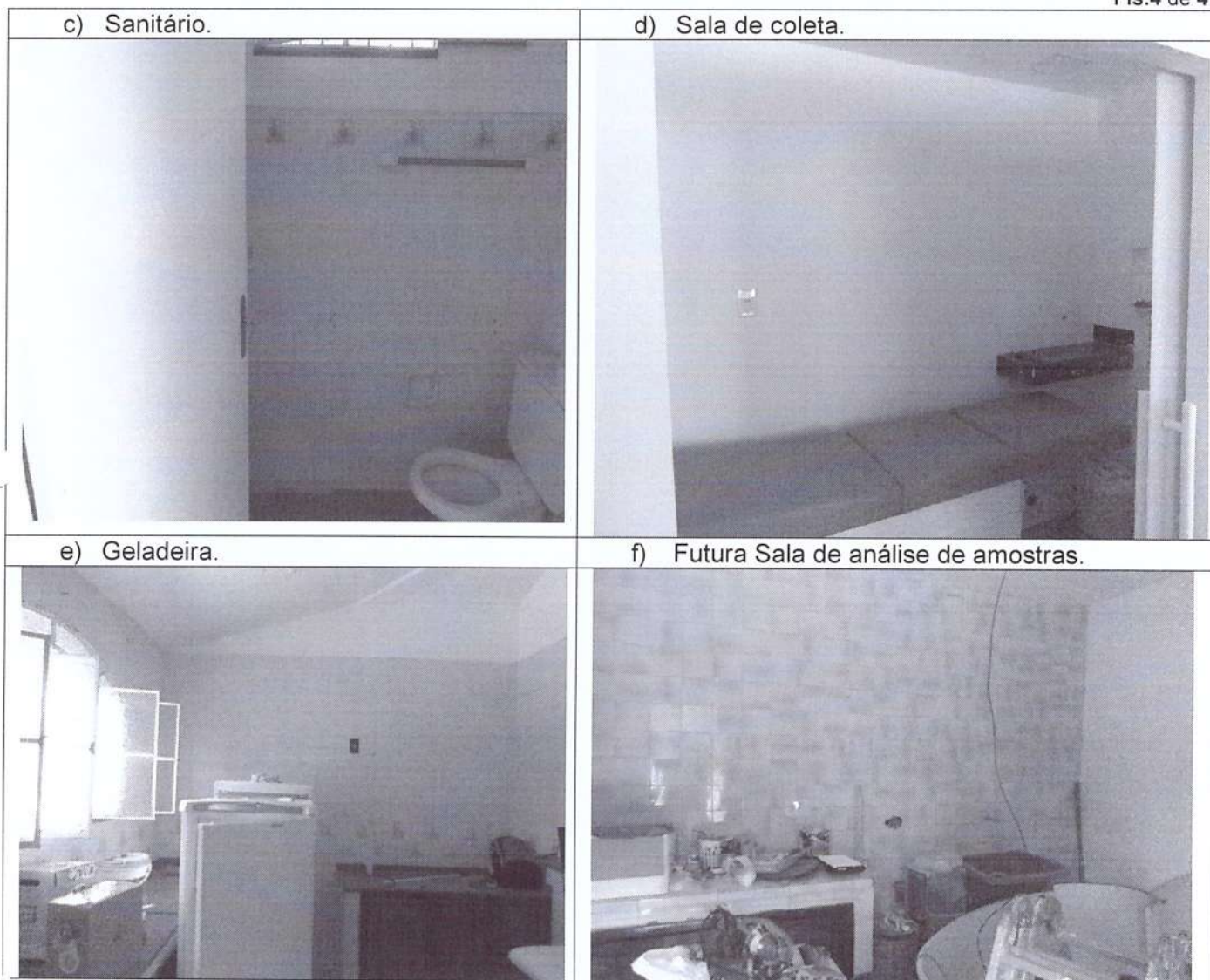
Casimiro de Abreu, 21 de novembro de 2019.

Marcelo Ferreira Faria
Diretor do Departamento de Fiscalização
Ambiental
Portaria n° 0324/2018

PMCA/RJ
PROCESSO N° 10719119
RUBRICA df FLS 50