



SECRETARIA MUNICIPAL DE MEIO AMBIENTE E  
DESENVOLVIMENTO SUSTENTÁVEL

Departamento de Fiscalização Ambiental

Rua Francisco Xavier da Motta - N 110 - Centro - Sede  
meioambiente@casimirodeabreu.rj.gov.br (22) 2778-1732



**RELATÓRIO DE VISTORIA  
AUTORIZAÇÃO AMBIENTAL - AA**

<b>Protocolo nº 7.962/2022</b>		Data/hora: 26/11/2022 11:06hs
Requerente: Maria Eduarda Couto da Silva Borges		CPF: 180.333.667-61
Empreendimento: Distribuição/Ligação de Energia Elétrica		Bairro: Boa Esperança
Código da Atividade: 35.11.24 (Código INEA) e 3514-0/00 (Código CNAE)		Tel: (22) 981871069
Local: Loteamento Boa Esperança LT17 QE - Casimiro de Abreu/RJ		Outros: -----
<input type="checkbox"/> Área Pública <input checked="" type="checkbox"/> Área Particular	Possui Licença: <input type="checkbox"/> sim <input checked="" type="checkbox"/> não LAS ( ) - CA ( )	
Lote <input type="checkbox"/> fechado <input checked="" type="checkbox"/> aberto no momento da vistoria	Acompanhada pelo proprietário <input type="checkbox"/> sim <input checked="" type="checkbox"/> não	
Coordenadas UTM: 23K 800009.63 m E 7512017.84 m S		

**1. Características do Empreendimento**

1.1. Atividade		1.2. Tipologia da Ocupação:	
<input type="checkbox"/>	construção	<input type="checkbox"/>	comercial
<input type="checkbox"/>	acréscimo em edificação existente/ ampliação	<input checked="" type="checkbox"/>	<u>residencial</u>
<input type="checkbox"/>	transformação de uso	<input type="checkbox"/>	industrial
<input checked="" type="checkbox"/>	<u>Outros: Distribuição de Energia Elétrica</u>	<input type="checkbox"/>	Outros: -----

**2. Caracterização da área:**

2.1. Relevo:		2.2. Recursos Hídricos:	
<input type="checkbox"/>	entre as cotas	SIM ( <input checked="" type="checkbox"/> ) NÃO ( <input type="checkbox"/> )	
<input type="checkbox"/>	declividade média	<input type="checkbox"/>	nascentes
<input checked="" type="checkbox"/>	<u>área plana</u>	<input type="checkbox"/>	poço
<input type="checkbox"/>	área de baixada	<input type="checkbox"/>	córregos, rios, lagos, canal
<input type="checkbox"/>	Outros: -----	<input checked="" type="checkbox"/>	<u>rede de abastecimento</u>
		<input type="checkbox"/>	caminhão pipa (cisterna)

2.3. Vegetação:		2.3.1. Tipo:	
<input checked="" type="checkbox"/>	<u>arbórea</u>	<input checked="" type="checkbox"/>	<u>nativa</u>
<input checked="" type="checkbox"/>	<u>arbustiva</u>	<input checked="" type="checkbox"/>	<u>exótica</u>
<input checked="" type="checkbox"/>	<u>herbácea</u>	<input type="checkbox"/>	invasora
<input checked="" type="checkbox"/>	<u>gramíneas</u>	<input checked="" type="checkbox"/>	<u>pastagem</u>

2.4. Solo:		2.5. Localização:			
<input type="checkbox"/>	rochoso	<input checked="" type="checkbox"/>	<u>Área de Proteção Ambiental (APA) da Bacia do Rio São João/Mico Leão-Dourado</u>	<input checked="" type="checkbox"/>	<u>Zona urbana</u>
<input checked="" type="checkbox"/>	<u>argiloso</u>				Zona de expansão urbana
<input type="checkbox"/>	turfoso		<u>Área de Preservação Permanente</u>		Zona rural
<input type="checkbox"/>	arenoso				
<input type="checkbox"/>	Outros: -----		Orla		Outros:



SECRETARIA MUNICIPAL DE MEIO AMBIENTE E  
DESENVOLVIMENTO SUSTENTÁVEL

Departamento de Fiscalização Ambiental

Rua Francisco Xavier da Motta - N 110 - Centro - Sede  
meioambiente@casimirodeabreu.rj.gov.br (22) 2778-1732



**RELATÓRIO DE VISTORIA  
AUTORIZAÇÃO AMBIENTAL - AA**

**3. Características do entorno:**

3.1. Infraestrutura:		3.2. Circunvizinhança	
x	<u>abastecimento de água</u>		próximo a bem tombado - Qual?
x	<u>coleta de resíduos sólidos urbanos</u>	x	<u>Rodovia - Qual? BR-101</u>
	rede de esgoto		vizinho de posto de abastecimento
	pavimentado		postos de saúde, clínicas, hospitais
	galeria de águas pluviais		escola, templo religioso, hotel
x	<u>iluminação pública</u>		centro comercial
	estação de tratamento de esgoto		gasoduto, oleoduto
x	<u>Outros: não pavimentado</u>	x	<u>Outros: residências</u>

**4. Caracterização de possíveis problemas:**

4.1. Danos à Vegetação:		4.1.1. Fragmentos de Vegetação	
SIM ( )	NÃO ( x )	SIM ( )	NÃO ( x )
	poda radical		
	supressão		
	queimada		
	anelamento		
	por aterro		
	Outros: -----		

4.2. Movimentação de Terra		4.2.1. Tipologia do Aterro:	
SIM ( )	NÃO ( x )	SIM ( )	NÃO ( x )
	corte		restos de construção civil
	aterro		material terroso
	formação de talude		Outros: -----
	impermeabilização do solo		
			Outros: -----

4.3. Poluição Hídrica:		4.4. Poluição Atmosférica:	
x	<u>despejo de esgoto doméstico</u>		particulado
	resíduo industrial / químico		ação de fogo / queimada
	Outros: -----		Outros: -----

**5. Anexo I - Imagem do Programa Google Earth e fotos da vistoria no local**



SECRETARIA MUNICIPAL DE MEIO AMBIENTE E  
DESENVOLVIMENTO SUSTENTÁVEL

Departamento de Fiscalização Ambiental

Rua Francisco Xavier da Motta - N 110 - Centro - Sede  
meioambiente@casimirodeabreu.rj.gov.br (22) 2778-1732



**RELATÓRIO DE VISTORIA  
AUTORIZAÇÃO AMBIENTAL - AA**

**ANEXO I**



Imagem 01: Localização obtida através do Google Earth.



Imagem 02: Vista da propriedade

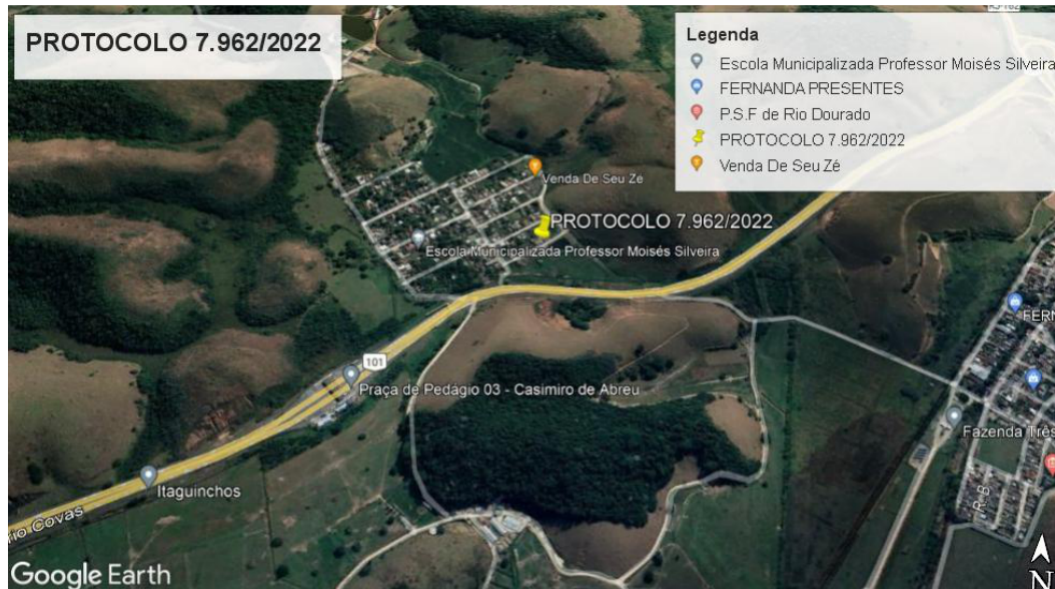

**RELATÓRIO DE VISTORIA  
AUTORIZAÇÃO AMBIENTAL - AA**



Imagem 03: Poste padrão de energia

**5.1. CONSIDERAÇÕES GERAIS:**

A vistoria foi realizada pela equipe técnica responsável da Secretaria Municipal de Meio Ambiente e Desenvolvimento Sustentável na data constante ao cabeçalho do presente documento.

A área circunvizinha possui posteamento e oferecimento regular do serviço de distribuição/ fornecimento de energia elétrica.

Casimiro de Abreu, 01 de Novembro de 2022.

Jader José dos Santos  
Assistente 2  
Matrícula: 14872