



RELATÓRIO DE VISTORIA
CERTIDÃO DE INEXIGIBILIDADE AMBIENTAL - CIA

Fls.1 de 4

Processo nº 4116/19		Data/hora: 01/07/19 9:00h
Requerente: Ampla Energia e Serviços S/A		CNPJ: 33.050.071/0001-58
Empreendimento: Rede de Distribuição de Energia Elétrica (V<=1kv)		Localidade: Ipuca
Código da Atividade (cnae): 3514-0/00 Distribuição de Energia Elétrica		Tel:
Local: Estrada da Ipuca.		Outros: -----
<input checked="" type="checkbox"/> Área Pública	Possui Licença: () sim (x) não	
<input checked="" type="checkbox"/> Área Particular	LAS () - CA ()	
() fechado (x) aberto no momento da vistoria		Acompanhada pelo proprietário () sim (x) não
Coordenadas UTM: 23 K 790643.93 m E; 7510693.04 m S		

1. Características do Empreendimento

1.1. Atividade		1.2. Tipologia da Ocupação:	
<input type="checkbox"/>	Construção	<input type="checkbox"/>	comercial
<input type="checkbox"/>	acréscimo em edificação existente/ ampliação	<input checked="" type="checkbox"/>	residencial
<input type="checkbox"/>	transformação de uso	<input type="checkbox"/>	industrial
<input checked="" type="checkbox"/>	Outros: <u>Extensão de rede de energia elétrica.</u>	<input type="checkbox"/>	Outros:

2. Caracterização da área:

2.1. Relevo:		2.2. Recursos Hídricos:	
<input type="checkbox"/>	entre as cotas	SIM (x) NÃO ()	
<input checked="" type="checkbox"/>	declividade média	<input type="checkbox"/>	Olho d'água
<input checked="" type="checkbox"/>	<u>área plana</u>	<input type="checkbox"/>	poço
<input type="checkbox"/>	área de baixada	<input checked="" type="checkbox"/>	córregos, rios, lagos, canal
<input type="checkbox"/>	Outros: Montanhoso	<input type="checkbox"/>	<u>rede de abastecimento</u>
<input type="checkbox"/>		<input type="checkbox"/>	caminhão pipa (cisterna)

2.3. Vegetação: (x) Sim () não		2.3.1. Tipo:	
<input checked="" type="checkbox"/>	arbórea	<input checked="" type="checkbox"/>	nativa
<input checked="" type="checkbox"/>	arbustiva	<input checked="" type="checkbox"/>	exótica
<input checked="" type="checkbox"/>	herbácea	<input type="checkbox"/>	invasora
<input checked="" type="checkbox"/>	gramíneas	<input type="checkbox"/>	pastagem

2.4. Solo:		2.5. Localização:	
<input type="checkbox"/>	rochoso	<input checked="" type="checkbox"/>	Unidade de Conservação APA da Bacia do Rio São João/Mico Leão Dourado
<input checked="" type="checkbox"/>	<u>argiloso</u>	<input type="checkbox"/>	Zona urbana
<input type="checkbox"/>	turfoso	<input checked="" type="checkbox"/>	Área de Preservação Permanente
<input type="checkbox"/>	arenoso	<input checked="" type="checkbox"/>	Zona rural
<input type="checkbox"/>	Outros	<input type="checkbox"/>	Orla
<input type="checkbox"/>		<input type="checkbox"/>	<u>Outros:</u>



RELATÓRIO DE VISTORIA
CERTIDÃO DE INEXIGIBILIDADE AMBIENTAL - CIA

Fls.2 de 4

3. Características do entorno:

3.1. Infraestrutura:		3.2. Circunvizinhança	
<input type="checkbox"/>	<u>abastecimento de água</u>	<input type="checkbox"/>	próximo a bem tombado - Qual?
<input type="checkbox"/>	<u>coleta de resíduos sólidos urbanos</u>	<input type="checkbox"/>	<u>Rodovia</u> - Qual?
<input type="checkbox"/>	rede de esgoto	<input type="checkbox"/>	vizinho de posto de abastecimento
<input type="checkbox"/>	<u>pavimentado</u>	<input type="checkbox"/>	postos de saúde, clínicas, hospitais
<input type="checkbox"/>	<u>galeria de águas pluviais</u>	<input type="checkbox"/>	<u>escola, templo religioso, hotel</u>
<input type="checkbox"/>	<u>iluminação pública</u>	<input type="checkbox"/>	<u>centro comercial</u>
<input type="checkbox"/>	estação de tratamento de esgoto	<input type="checkbox"/>	gasoduto, oleoduto
<input type="checkbox"/>	Outros	x	<u>Outros: propriedades rurais.</u>

4. Caracterização de possíveis problemas:

4.1. Danos à Vegetação:		4.1.1. Fragmentos de Vegetação	
SIM () NÃO (x)		SIM (x) NÃO ()	
<input type="checkbox"/>	poda radical	Descrição: A atividade não prevê danos à vegetação arbórea.	
<input type="checkbox"/>	supressão		
<input type="checkbox"/>	queimada		
<input type="checkbox"/>	anelamento		
x	por aterro		
<input type="checkbox"/>	Outros		

4.2. Movimentação de Terra		4.2.1. Tipologia do Aterro:	
SIM () NÃO (x)		SIM () NÃO (x)	
<input type="checkbox"/>	corte	<input type="checkbox"/>	restos de construção civil
<input type="checkbox"/>	aterro	<input type="checkbox"/>	material terroso
<input type="checkbox"/>	formação de talude	x	Outros:
<input type="checkbox"/>	impermeabilização do solo	<input type="checkbox"/>	
<input type="checkbox"/>	risco de acidente geotécnico	<input type="checkbox"/>	
<input type="checkbox"/>	risco de assoreamento/carreamento	<input type="checkbox"/>	
<input type="checkbox"/>	arruamento	<input type="checkbox"/>	
<input type="checkbox"/>	Outros	<input type="checkbox"/>	

4.3. Poluição Hídrica:		4.4. Poluição Atmosférica:	
<input type="checkbox"/>	<u>despejo de esgoto doméstico</u>	<input type="checkbox"/>	particulado
<input type="checkbox"/>	resíduo industrial / químico	<input type="checkbox"/>	ação de fogo / queimada
<input type="checkbox"/>	Outros:	<input type="checkbox"/>	Outros



RELATÓRIO DE VISTORIA
CERTIDÃO DE INEXIGIBILIDADE AMBIENTAL – CIA

5. Anexo I - Imagem do Programa Google Earth. Corpo hídrico existente.

Fls.3 de 4



Figura 1: Localização do empreendimento e corpo hídrico.

Registro da Vistoria

a) Área de passagem da rede.

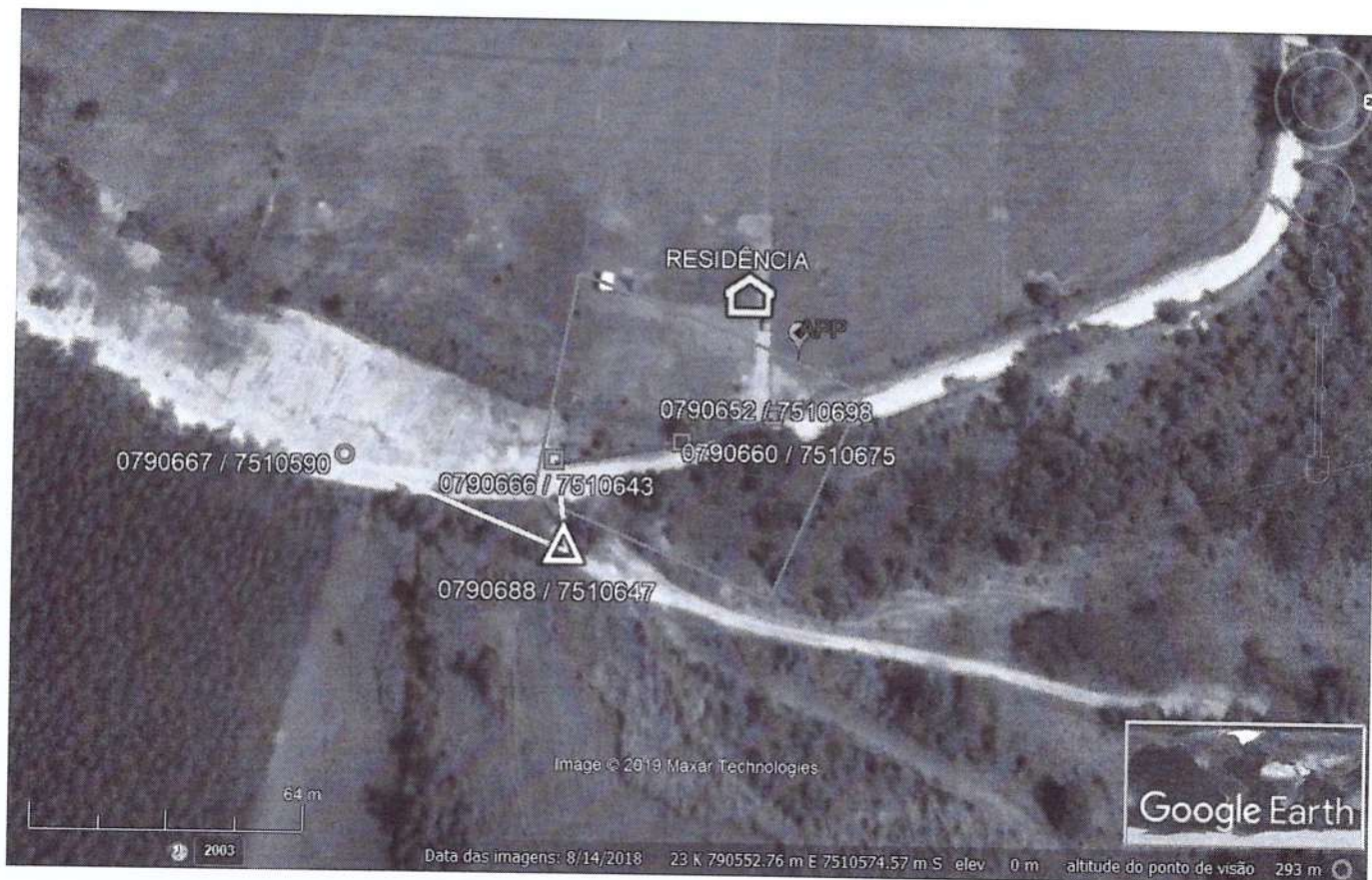
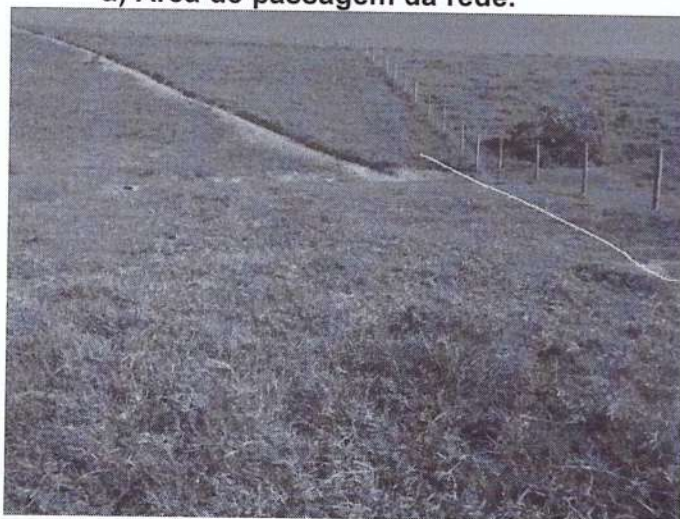

b) APP sendo revegetada





SECRETARIA MUNICIPAL DE MEIO AMBIENTE E DESENVOLVIMENTO SUSTENTÁVEL

RELATÓRIO DE VISTORIA
CERTIDÃO DE INEXIGIBILIDADE AMBIENTAL – CIA

Fls.4 de 4

Foi possível observar que a rede interceptará corpo hídrico (já interceptado por estrada rural) seguindo o traçado de via existente sem previsão de danos à vegetação. A propriedade está executando o plantio de mudas na área de APP. A intervenção prevista na APP é de baixo impacto, de acordo com a Resolução CONEMA nº 83 que em seu Art. 2º Consideram-se ações eventuais ou de baixo impacto ambiental as seguintes atividades e empreendimentos desenvolvidos em Áreas de Preservação Permanente, nos termos do art. 3º, X da Lei nº 12.651/2012: (...) XIII - instalação de poste de rede de energia elétrica ou telecomunicações; (...).

Casimiro de Abreu, 01 de julho de 2019.

Vivian Pinto Bickel
Departamento de Fiscalização
Ambiental
Matrícula N° 6253

Marcelo Ferreira Faria
Diretor do Departamento de
Fiscalização Ambiental
Portaria nº 0324/2017