



SECRETARIA MUNICIPAL DE MEIO AMBIENTE E  
DESENVOLVIMENTO SUSTENTÁVEL

Departamento de Fiscalização Ambiental

Rua Francisco Xavier da Motta - N 110 - Centro - Sede  
meioambiente@casimirodeabreu.rj.gov.br (22) 2778-1732



**RELATÓRIO DE VISTORIA  
AUTORIZAÇÃO AMBIENTAL - AA**

<b>Protocolo nº 3800/2022</b>		Data/hora: 08/06/2022
Requerente: Rafael da Costa Freire		CPF: 120.743.927-45
Empreendimento: Distribuição/Ligação de Energia Elétrica		Bairro: Barra do Sana
Código da Atividade: 35.11.24 (Código INEA) e 3514-0/00 (Código CNAE)		Tel: (22) 99958-5837
Local: Lote 16, Quadra M, Rua das Acácias, Loteamento Residencial Ecológico Barra do Sana, Sede.		Outros: -----
( ) Área Pública ( x ) Área Particular	Possui Licença: ( ) sim ( x ) não LAS ( ) - CA ( )	
Lote ( ) fechado ( x ) aberto no momento da vistoria		Acompanhada pelo proprietário ( ) sim ( x ) não
Coordenadas UTM: 23K 787574 m E 7523757 m S		

**1. Características do Empreendimento**

1.1. Atividade		1.2. Tipologia da Ocupação:	
	construção		comercial
	acréscimo em edificação existente/ ampliação	x	<u>residencial</u>
	transformação de uso		industrial
x	<u>Outros:Distribuição de Energia Elétrica</u>		Outros: -----

**2. Caracterização da área:**

2.1. Relevo:		2.2. Recursos Hídricos:	
	entre as cotas	SIM ( x ) NÃO ( )	
x	<u>declividade média</u>		nascentes
x	<u>área plana</u>		poço
	área de baixada	x	<u>córregos, rios, lagos, canal</u>
	Outros: -----		rede de abastecimento
			caminhão pipa (cisterna)

2.3. Vegetação:		2.3.1. Tipo:	
x	<u>arbórea</u>	x	<u>nativa</u>
	arbustiva		exótica
	herbácea		invasora
x	<u>gramíneas</u>	x	<u>pastagem</u>

2.4. Solo:		2.5. Localização:	
x	<u>rochoso</u>	Área de Proteção Ambiental (APA) de Macaé de Cima	Zona urbana
x	<u>argiloso</u>		x
	turfoso	Área de Preservação Permanente	Zona rural
	arenoso		
	Outros: -----	Orla	Outros:



SECRETARIA MUNICIPAL DE MEIO AMBIENTE E  
DESENVOLVIMENTO SUSTENTÁVEL

Departamento de Fiscalização Ambiental

Rua Francisco Xavier da Motta - N 110 - Centro - Sede  
meioambiente@casimirodeabreu.rj.gov.br (22) 2778-1732



**RELATÓRIO DE VISTORIA  
AUTORIZAÇÃO AMBIENTAL - AA**

**3. Características do entorno:**

3.1. Infraestrutura:		3.2. Circunvizinhança	
	abastecimento de água		próximo a bem tombado - Qual?
x	<u>coleta de resíduos sólidos urbanos</u>	x	<u>Rodovia - Qual? Est. Serramar - RJ 142</u>
	rede de esgoto		vizinho de posto de abastecimento
	pavimentado	x	<u>postos de saúde, clínicas, hospitais</u>
	galeria de águas pluviais	x	<u>escola, templo religioso, hotel</u>
x	<u>iluminação pública</u>		centro comercial
	estação de tratamento de esgoto		gasoduto, oleoduto
x	<u>Outros: não pavimentado</u>	x	<u>Outros: residências</u>

**4. Caracterização de possíveis problemas:**

4.1. Danos à Vegetação:		4.1.1. Fragmentos de Vegetação	
SIM ( )	NÃO ( x )	SIM ( )	NÃO ( x )
	poda radical		
	supressão		
	queimada		
	anelamento		
	por aterro		
	Outros: -----		

4.2. Movimentação de Terra		4.2.1. Tipologia do Aterro:	
SIM ( )	NÃO ( x )	SIM ( )	NÃO ( x )
	corte		restos de construção civil
	aterro		material terroso
	formação de talude		Outros: -----
	impermeabilização do solo		
			risco de acidente geotécnico
			risco de assoreamento/carreamento
			arruamento
			Outros: -----

4.3. Poluição Hídrica:		4.4. Poluição Atmosférica:	
	despejo de esgoto doméstico		particulado
	resíduo industrial / químico		ação de fogo / queimada
	Outros: -----		Outros: -----

**5. Anexo I - Imagem do Programa Google Earth e fotos da vistoria no local**



SECRETARIA MUNICIPAL DE MEIO AMBIENTE E  
DESENVOLVIMENTO SUSTENTÁVEL

Departamento de Fiscalização Ambiental

Rua Francisco Xavier da Motta - N 110 - Centro - Sede  
meioambiente@casimirodeabreu.rj.gov.br (22) 2778-1732



**RELATÓRIO DE VISTORIA  
AUTORIZAÇÃO AMBIENTAL - AA**

**ANEXO I**



Imagem 01: Localização obtida através do Google Earth.





**SECRETARIA MUNICIPAL DE MEIO AMBIENTE E  
DESENVOLVIMENTO SUSTENTÁVEL**

**Departamento de Fiscalização Ambiental**

Rua Francisco Xavier da Motta - N 110 - Centro - Sede  
meioambiente@casimirodeabreu.rj.gov.br (22) 2778-1732



**RELATÓRIO DE VISTORIA  
AUTORIZAÇÃO AMBIENTAL - AA**



Imagem 02: Rua de acesso a propriedade.



Imagem 03: Poste padrão de energia



**RELATÓRIO DE VISTORIA  
AUTORIZAÇÃO AMBIENTAL - AA**

**5.1. CONSIDERAÇÕES GERAIS:**

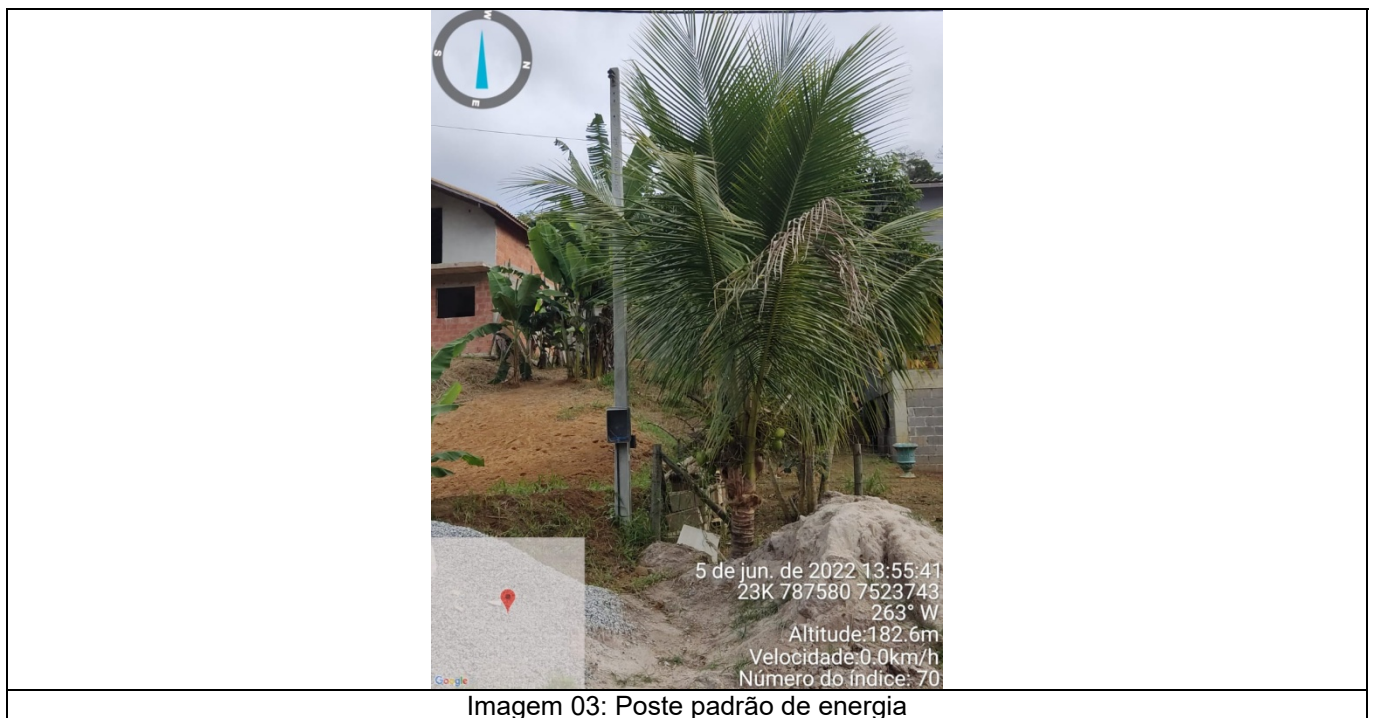
A vistoria foi realizada pela equipe técnica responsável da Secretaria Municipal de Meio Ambiente e Desenvolvimento Sustentável na data constante ao cabeçalho do presente documento.

A área circunvizinha possui posteamento e oferecimento regular do serviço de distribuição/oferecimento de energia elétrica.

Casimiro de Abreu, 08 de Junho de 2022.

**Marielle Grativol**  
Assessor Especial - 2  
Matrícula: 14873