



SECRETARIA MUNICIPAL DE MEIO AMBIENTE E
DESENVOLVIMENTO SUSTENTÁVEL

Departamento de Fiscalização Ambiental

Rua Francisco Xavier da Motta - N 110 - Centro - Sede
meioambiente@casimirodeabreu.rj.gov.br (22) 2778-1732



**RELATÓRIO DE VISTORIA
AUTORIZAÇÃO AMBIENTAL - AA**

Protocolo nº 6.836/2022		Data/hora: 05/09/2022 14:41hs	
Requerente: Manoel Eliandro de Oliveira Peres		CPF: 054.960.287-95	
Empreendimento: Distribuição/Ligação de Energia Elétrica		Bairro: Rio Dourado	
Código da Atividade: 35.11.24 (Código INEA) e 3514-0/00 (Código CNAE)		Tel: (21) 99858-7842	
Local: Loteamento Residencial Belo Vale, QC LOTE 02 - Rio Dourado - Casimiro de Abreu/RJ		Outros: -----	
() Área Pública (x) Área Particular	Possui Licença: () sim (x) não LAS () - CA ()		
Lote () fechado (x) aberto no momento da vistoria		Acompanhada pelo proprietário () sim (x) não	
Coordenadas UTM: 23K 804402.93 m E 7512350.38 m S			

1. Características do Empreendimento

1.1. Atividade		1.2. Tipologia da Ocupação:	
	construção		comercial
	acréscimo em edificação existente/ ampliação	x	<u>residencial</u>
	transformação de uso		industrial
x	<u>Outros: Distribuição de Energia Elétrica</u>		Outros: -----

2. Caracterização da área:

2.1. Relevo:		2.2. Recursos Hídricos:	
	entre as cotas	SIM (x) NÃO ()	
X	<u>declividade média</u>		nascentes
	área plana		poço
	área de baixada		córregos, rios, lagos, canal
	Outros: -----		rede de abastecimento
		x	<u>caminhão pipa (cisterna)</u>

2.3. Vegetação:		2.3.1. Tipo:	
	arbórea	x	<u>nativa</u>
	arbustiva		exótica
x	<u>herbácea</u>		invasora
x	<u>gramíneas</u>	x	<u>pastagem</u>

2.4. Solo:		2.5. Localização:	
	rochoso	x	Área de Proteção Ambiental (APA) da Bacia do Rio São João / Mico-Leão-Dourado
x	<u>argiloso</u>		Zona urbana
	turfoso		<u>Zona de expansão urbana</u>
	arenoso		Zona rural
	Outros: -----		Orla
			Outros:



**RELATÓRIO DE VISTORIA
AUTORIZAÇÃO AMBIENTAL - AA**

3. Características do entorno:

3.1. Infraestrutura:		3.2. Circunvizinhança	
	abastecimento de água		próximo a bem tombado - Qual?
x	<u>coleta de resíduos sólidos urbanos</u>	x	<u>Rodovia - Qual? Est. Serramar - RJ 162</u>
	rede de esgoto		vizinho de posto de abastecimento
	pavimentado	x	<u>postos de saúde, clínicas, hospitais</u>
	galeria de águas pluviais	x	<u>escola, templo religioso, hotel</u>
x	<u>iluminação pública</u>		centro comercial
	estação de tratamento de esgoto		gasoduto, oleoduto
x	<u>Outros: não pavimentado</u>	x	<u>Outros: residências</u>

4. Caracterização de possíveis problemas:

4.1. Danos à Vegetação:		4.1.1. Fragmentos de Vegetação	
SIM ()	NÃO (x)	SIM ()	NÃO (x)
	poda radical		
	supressão		
	queimada		
	anelamento		
	por aterro		
	Outros: -----		

4.2. Movimentação de Terra		4.2.1. Tipologia do Aterro:	
SIM ()	NÃO (x)	SIM ()	NÃO (x)
	corte		restos de construção civil
	aterro		material terroso
	formação de talude		Outros: -----
	impermeabilização do solo		Outros: -----

4.3. Poluição Hídrica:		4.4. Poluição Atmosférica:	
x	<u>despejo de esgoto doméstico</u>		particulado
	resíduo industrial / químico		ação de fogo / queimada
	Outros: -----		Outros: -----

5. Anexo I - Imagem do Programa Google Earth e fotos da vistoria no local



**RELATÓRIO DE VISTORIA
AUTORIZAÇÃO AMBIENTAL - AA**

ANEXO I



Imagem 01: Localização obtida através do Google Earth.



Imagem 02: Vista da propriedade

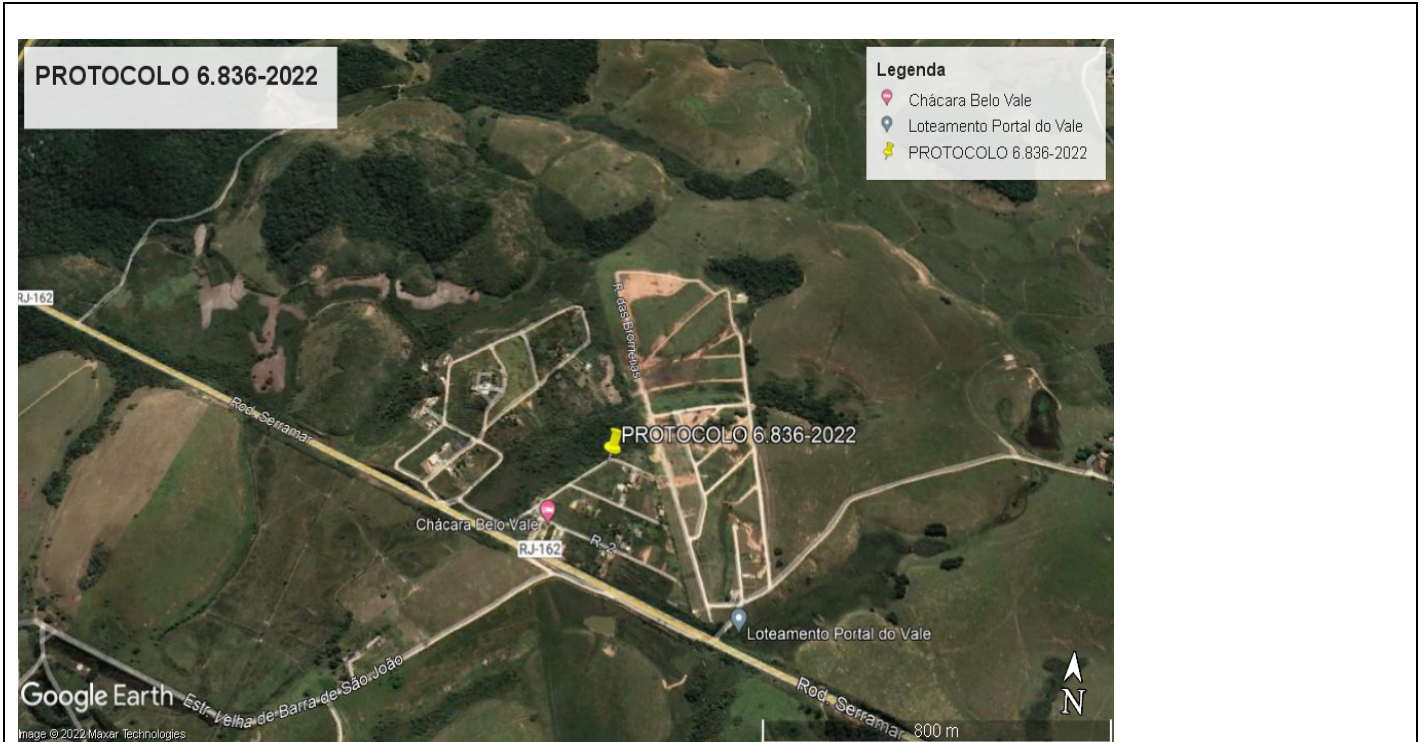

RELATÓRIO DE VISTORIA AUTORIZAÇÃO AMBIENTAL - AA



Imagem 03: Poste padrão de energia

5.1. CONSIDERAÇÕES GERAIS:

A vistoria foi realizada pela equipe técnica responsável da Secretaria Municipal de Meio Ambiente e Desenvolvimento Sustentável na data constante ao cabeçalho do presente documento.

A área circunvizinha possui posteamento e oferecimento regular do serviço de distribuição/oferecimento de energia elétrica.

Casimiro de Abreu, 05 de Setembro de 2022.

Marielle Grativol
Assessor Especial-2
Matrícula: 14873