



SECRETARIA MUNICIPAL DE MEIO AMBIENTE E  
DESENVOLVIMENTO SUSTENTÁVEL

Departamento de Fiscalização Ambiental

Rua Francisco Xavier da Motta - N 110 - Centro - Sede  
meioambiente@casimirodeabreu.rj.gov.br (22) 2778-1732



**RELATÓRIO DE VISTORIA  
AUTORIZAÇÃO AMBIENTAL - AA**

|   |  |  |  |
|---|--|--|--|
| <b>Protocolo nº 6.495/2022</b>  |  | Data/hora: 30/08/2022 14:50hs  |  |
| Requerente: MICHEL GORDIANO CARVALHO  |  | CPF: 123.816.227-48  |  |
| Empreendimento: Distribuição/Ligação de Energia Elétrica  |  | Bairro: Barra do Sana  |  |
| Código da Atividade: 35.11.24 (Código INEA) e 3514-0/00 (Código CNAE)                                   |  | Tel: (22) 99748.0607   |  |
| Local: Residencial Ecológico Floresta do Sana, L2 QB1 - Barra do Sana - Casimiro de Abreu/RJ            |  | Outros: -----  |  |
| <input type="checkbox"/> Área Pública   | Possui Licença: <input type="checkbox"/> sim <input checked="" type="checkbox"/> não |  |  |
| <input checked="" type="checkbox"/> Área Particular   | LAS <input type="checkbox"/> - CA <input type="checkbox"/>                           |  |  |
| Lote <input type="checkbox"/> fechado <input checked="" type="checkbox"/> aberto no momento da vistoria |  | Acompanhada pelo proprietário <input type="checkbox"/> sim <input checked="" type="checkbox"/> não |  |
| Coordenadas UTM: 23k 784976.60 m E 7524567.39 m S   |  |  |  |

**1. Características do Empreendimento**

| 1.1. Atividade                      |  | 1.2. Tipologia da Ocupação:         |                    |
|-------------------------------------|--|-------------------------------------|--------------------|
| <input type="checkbox"/>            | construção                                     | <input type="checkbox"/>            | comercial          |
| <input type="checkbox"/>            | acréscimo em edificação existente/ ampliação   | <input checked="" type="checkbox"/> | <u>residencial</u> |
| <input type="checkbox"/>            | transformação de uso                           | <input type="checkbox"/>            | industrial         |
| <input checked="" type="checkbox"/> | <u>Outros:Distribuição de Energia Elétrica</u> | <input type="checkbox"/>            | Outros: -----      |

**2. Caracterização da área:**

| 2.1. Relevo:                        |                          | 2.2. Recursos Hídricos:  |                                     |
|-------------------------------------|--------------------------|--|-------------------------------------|
| <input type="checkbox"/>            | entre as cotas           | SIM ( <input checked="" type="checkbox"/> ) NÃO ( <input type="checkbox"/> ) |                                     |
| <input checked="" type="checkbox"/> | <u>declividade média</u> | <input type="checkbox"/>   | nascentes                           |
| <input type="checkbox"/>            | área plana               | <input type="checkbox"/>   | poço                                |
| <input type="checkbox"/>            | área de baixada          | <input checked="" type="checkbox"/>  | <u>córregos, rios, lagos, canal</u> |
| <input type="checkbox"/>            | Outros: -----            | <input type="checkbox"/>   | rede de abastecimento               |
|                                     |                          | <input type="checkbox"/>   | caminhão pipa (cisterna)            |

| 2.3. Vegetação:                     |                  | 2.3.1. Tipo:                        |                 |
|-------------------------------------|------------------|-------------------------------------|-----------------|
| <input type="checkbox"/>            | arbórea          | <input checked="" type="checkbox"/> | <u>nativa</u>   |
| <input checked="" type="checkbox"/> | <u>arbustiva</u> | <input type="checkbox"/>            | exótica         |
| <input checked="" type="checkbox"/> | <u>herbácea</u>  | <input type="checkbox"/>            | invasora        |
| <input checked="" type="checkbox"/> | <u>gramíneas</u> | <input checked="" type="checkbox"/> | <u>pastagem</u> |

| 2.4. Solo:                          |                 | 2.5. Localização:                   |  |
|-------------------------------------|-----------------|-------------------------------------|--|
| <input type="checkbox"/>            | rochoso         | <input checked="" type="checkbox"/> | <u>Área de Proteção Ambiental (APA) de Macaé de Cima</u> |
| <input checked="" type="checkbox"/> | <u>argiloso</u> | <input checked="" type="checkbox"/> | <u>Zona de expansão urbana</u>                           |
| <input type="checkbox"/>            | turfoso         | <input type="checkbox"/>            | Área de Preservação Permanente                           |
| <input type="checkbox"/>            | arenoso         | <input type="checkbox"/>            | Zona rural   |
| <input type="checkbox"/>            | Outros: -----   | <input type="checkbox"/>            | Orla   |
|                                     |                 | <input type="checkbox"/>            | Outros:  |



SECRETARIA MUNICIPAL DE MEIO AMBIENTE E  
DESENVOLVIMENTO SUSTENTÁVEL

Departamento de Fiscalização Ambiental

Rua Francisco Xavier da Motta - N 110 - Centro - Sede  
meioambiente@casimirodeabreu.rj.gov.br (22) 2778-1732



**RELATÓRIO DE VISTORIA  
AUTORIZAÇÃO AMBIENTAL - AA**

**3. Características do entorno:**

| 3.1. Infraestrutura: |   | 3.2. Circunvizinhança |                                      |
|----------------------|---|-----------------------|--------------------------------------|
|                      | abastecimento de água                     |                       | próximo a bem tombado - Qual?        |
| x                    | <u>coleta de resíduos sólidos urbanos</u> | x                     | <u>Rodovia - Qual? RJ 142</u>        |
|                      | rede de esgoto                            |                       | vizinho de posto de abastecimento    |
|                      | pavimentado                               |                       | postos de saúde, clínicas, hospitais |
|                      | galeria de águas pluviais                 |                       | escola, templo religioso, hotel      |
|                      | iluminação pública                        |                       | centro comercial                     |
|                      | estação de tratamento de esgoto           |                       | gasoduto, oleoduto                   |
| x                    | <u>Outros: não pavimentado</u>            | x                     | <u>Outros: residências</u>           |

**4. Caracterização de possíveis problemas:**

| 4.1. Danos à Vegetação: |               | 4.1.1. Fragmentos de Vegetação |           |
|-------------------------|---------------|--------------------------------|-----------|
| SIM ( )                 | NÃO ( x )     | SIM ( )                        | NÃO ( x ) |
|                         | poda radical  |                                |           |
|                         | supressão     |                                |           |
|                         | queimada      |                                |           |
|                         | anelamento    |                                |           |
|                         | por aterro    |                                |           |
|                         | Outros: ----- |                                |           |

| 4.2. Movimentação de Terra |                           | 4.2.1. Tipologia do Aterro: |                                   |
|----------------------------|---------------------------|-----------------------------|-----------------------------------|
| SIM ( )                    | NÃO ( x )                 | SIM ( )                     | NÃO ( x )                         |
|                            | corte                     |                             | risco de acidente geotécnico      |
|                            | aterro                    |                             | risco de assoreamento/carreamento |
|                            | formação de talude        |                             | arruamento                        |
|                            | impermeabilização do solo |                             | Outros: -----                     |
|                            |                           |                             | restos de construção civil        |
|                            |                           |                             | material terroso                  |
|                            |                           |                             | Outros: -----                     |

| 4.3. Poluição Hídrica: |                                    | 4.4. Poluição Atmosférica: |                         |
|------------------------|------------------------------------|----------------------------|-------------------------|
| x                      | <u>despejo de esgoto doméstico</u> |                            | particulado             |
|                        | resíduo industrial / químico       |                            | ação de fogo / queimada |
|                        | Outros: -----                      |                            | Outros: -----           |

**5. Anexo I - Imagem do Programa Google Earth e fotos da vistoria no local**



SECRETARIA MUNICIPAL DE MEIO AMBIENTE E  
DESENVOLVIMENTO SUSTENTÁVEL  
Departamento de Fiscalização Ambiental

Rua Francisco Xavier da Motta - N 110 - Centro - Sede  
meioambiente@casimirodeabreu.rj.gov.br (22) 2778-1732



**RELATÓRIO DE VISTORIA  
AUTORIZAÇÃO AMBIENTAL - AA**

**ANEXO I**



Imagem 01: Localização obtida através do Google Earth.



Imagem 02: Vista da propriedade.

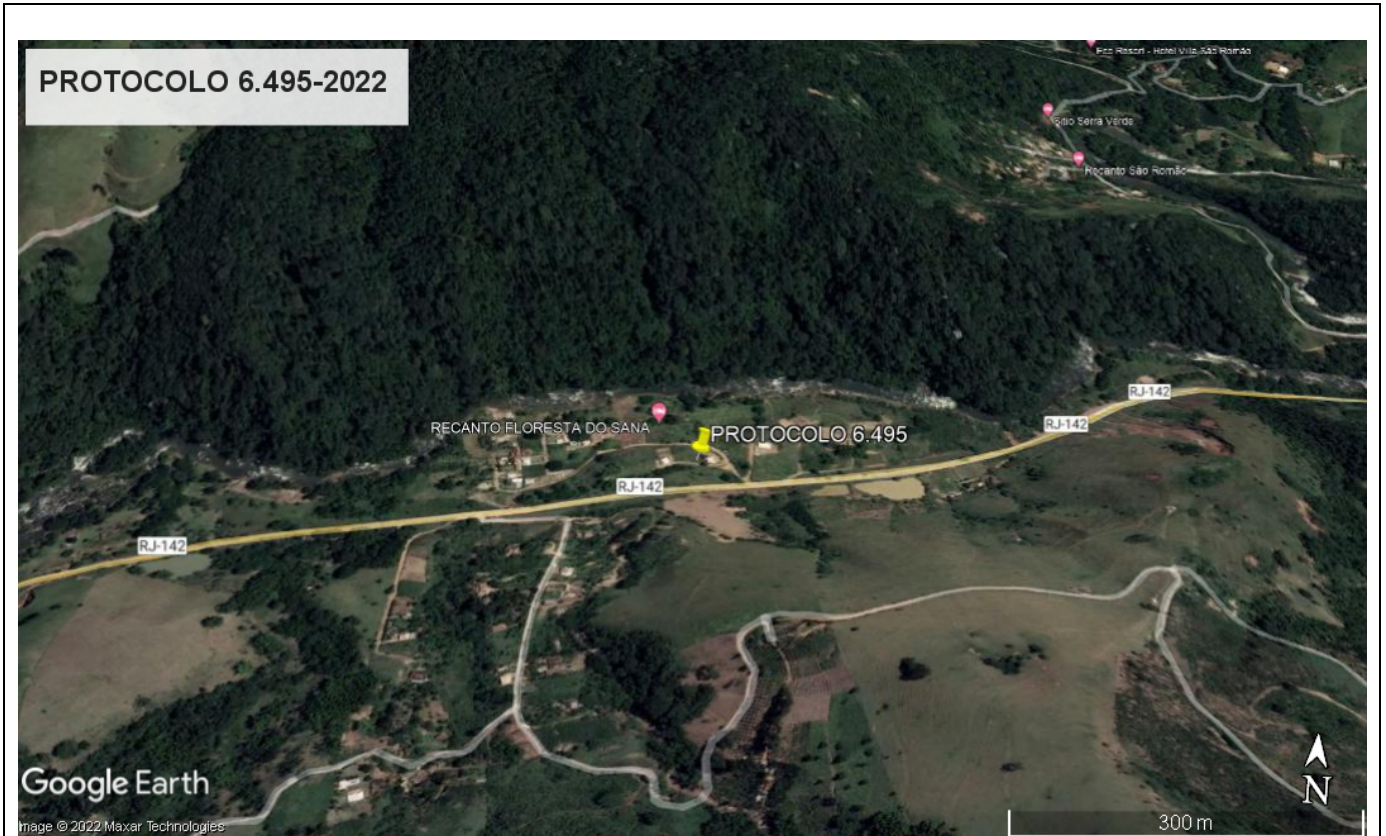

**SECRETARIA MUNICIPAL DE MEIO AMBIENTE E  
DESENVOLVIMENTO SUSTENTÁVEL**

**Departamento de Fiscalização Ambiental**

Rua Francisco Xavier da Motta - N 110 - Centro - Sede  
meioambiente@casimirodeabreu.rj.gov.br (22) 2778-1732



**RELATÓRIO DE VISTORIA  
AUTORIZAÇÃO AMBIENTAL - AA**



Imagem 3: Vista do Poste Padrão



Imagem 4: Vista da estrada que dá acesso à propriedade.



**SECRETARIA MUNICIPAL DE MEIO AMBIENTE E  
DESENVOLVIMENTO SUSTENTÁVEL**

**Departamento de Fiscalização Ambiental**

Rua Francisco Xavier da Motta - N 110 - Centro - Sede  
meioambiente@casimirodeabreu.rj.gov.br (22) 2778-1732



**RELATÓRIO DE VISTORIA  
AUTORIZAÇÃO AMBIENTAL - AA**

**5.1. CONSIDERAÇÕES GERAIS:**

A vistoria foi realizada pela equipe técnica responsável da Secretaria Municipal de Meio Ambiente e Desenvolvimento Sustentável na data constante ao cabeçalho do presente documento.

A área circunvizinha possui posteamento e oferecimento regular do serviço de distribuição/oferecimento de energia elétrica.

Casimiro de Abreu, 01 de Setembro de 2022.

**Marielle Grativol**  
Assessor Especial - 2  
Matrícula: 14873