



SECRETARIA MUNICIPAL DE MEIO AMBIENTE E
DESENVOLVIMENTO SUSTENTÁVEL
DEPARTAMENTO DE FISCALIZAÇÃO AMBIENTAL

Rua Francisco Xavier da Mota - n° 110 – Bairro Centro - Casimiro de Abreu
meioambiente@casimirodeabreu.rj.gov.br (22) 2778-1732



RELATÓRIO DE VISTORIA

Processo nº 5150/2023		Data/hora: 16/08/2023 às 10:00 hs	
Requerente: BANCO MERCANTIL DO BRASIL SA		CNPJ: 17.184.037/0001-10	
Código da Atividade (INEA): Código 03.02.02- 0321-3/01 – Piscicultura (criação de peixes) continental em tanques escavado, tanque revestido e tanque suspenso		Bairro: Ipiabas	
Local: Rodovia BR 101, Fazenda Dona Branca, Casimiro de Abreu-RJ.		Tel: _____	
Outros: _____			
<input type="checkbox"/> Área Pública <input checked="" type="checkbox"/> Área Particular	Possui Licença: (x) sim () não Qual: LAS 12-2017		
Lote () fechado (X) aberto no momento da vistoria		Acompanhada pelo proprietário (x) sim () não	
Coordenadas Geográficas: 22°28'49.66"S; 42°14'33.59"O			

1. Características do Empreendimento

1.1. Atividade		1.2. Tipologia da Ocupação:	
<input type="checkbox"/>	construção	<input type="checkbox"/>	comercial
<input type="checkbox"/>	acréscimo em edificação existente/ ampliação	<input type="checkbox"/>	residencial
<input type="checkbox"/>	transformação de uso	<input type="checkbox"/>	industrial
<input checked="" type="checkbox"/>	Outros: encerramento de atividade	<input checked="" type="checkbox"/>	Outros:

2. Caracterização da área:

2.1. Relevo:		2.2. Recursos Hídricos:	
		SIM (x)	NÃO ()
<input type="checkbox"/>	entre as cotas	<input type="checkbox"/>	nascentes
<input type="checkbox"/>	declividade média	<input type="checkbox"/>	poço
<input checked="" type="checkbox"/>	área plana	<input checked="" type="checkbox"/>	córregos, rios, lagos, canal
<input type="checkbox"/>	área de baixada	<input type="checkbox"/>	rede de abastecimento
<input type="checkbox"/>	Outros	<input type="checkbox"/>	Outros

2.3. Vegetação: SIM (x) NÃO ()		2.3.1. Tipo:	
<input checked="" type="checkbox"/>	arbórea	<input type="checkbox"/>	nativa
<input checked="" type="checkbox"/>	arbustiva	<input checked="" type="checkbox"/>	exótica
<input checked="" type="checkbox"/>	herbácea	<input type="checkbox"/>	invasora
<input checked="" type="checkbox"/>	gramíneas	<input checked="" type="checkbox"/>	pastagem

2.4. Solo:		2.5. Localização:			
<input type="checkbox"/>	rochoso	<input checked="" type="checkbox"/>	Unidade de Conservação - APA do Rio São João / Mico Leão-Dourado	<input type="checkbox"/>	Zona urbana (ZR-4)
<input checked="" type="checkbox"/>	argiloso	<input type="checkbox"/>		<input checked="" type="checkbox"/>	Zona de expansão urbana
<input type="checkbox"/>	turfoso	<input checked="" type="checkbox"/>	Área de Preservação Permanente	<input type="checkbox"/>	Zona rural
<input checked="" type="checkbox"/>	arenoso	<input type="checkbox"/>		<input type="checkbox"/>	
<input type="checkbox"/>	Outros:	<input type="checkbox"/>	Orla	<input checked="" type="checkbox"/>	Outros: ZM



**SECRETARIA MUNICIPAL DE MEIO AMBIENTE E
DESENVOLVIMENTO SUSTENTÁVEL
DEPARTAMENTO DE FISCALIZAÇÃO AMBIENTAL**

Rua Francisco Xavier da Mota - n° 110 – Bairro Centro - Casimiro de Abreu
meioambiente@casimirodeabreu.rj.gov.br (22) 2778-1732



RELATÓRIO DE VISTORIA

3. Características do entorno:

3.1. Infraestrutura:		3.2. Circunvizinhança	
	abastecimento de água		próximo a bem tombado - Qual?
	coleta de resíduos sólidos urbanos	x	Rodovia - Qual? BR 101
	rede de esgoto		vizinho de posto de abastecimento
	pavimentado		postos de saúde, clínicas, hospitais
	rede de drenagem de águas pluviais		escola, templo religioso, hotel
	iluminação pública		centro comercial
x	fossa/ filtro		gasoduto, oleoduto
	Outros:		Outros:

4. Caracterização de possíveis problemas:

4.1. Danos à Vegetação:		4.1.1. Fragmentos de Vegetação	
SIM () NÃO (x)		SIM () NÃO (x)	
	poda radical	Observações: Não há previsão de danos à vegetação.	
	supressão		
	queimada		
	anelamento		
	por aterro		
	Outros:		

4.2. Movimentação de Terra		4.2.1. Tipologia do Aterro:			
SIM (x) NÃO ()		SIM () NÃO (x)			
	corte		risco de acidente geotécnico		restos de construção civil
	aterro		risco de assoreamento/carreamento		material terroso
	formação de talude		arruamento		Outros
	impermeabilização do solo		Outros		

4.3. Poluição Hídrica:		4.4. Poluição Atmosférica:	
	despejo de esgoto doméstico (rede coletora)		particulado
	resíduo industrial / químico		ação de fogo / queimada
x	Outros: Efluente de piscicultura		Outros:

5. Imagem do Programa Google Earth e fotos da vistoria no local.

RELATÓRIO DE VISTORIA

(A) Imagem Google



FIGURA 1: Localização da área de intervenção para a realização da atividade.

(A) Vistoria



(B) Infraestrutura desocupada

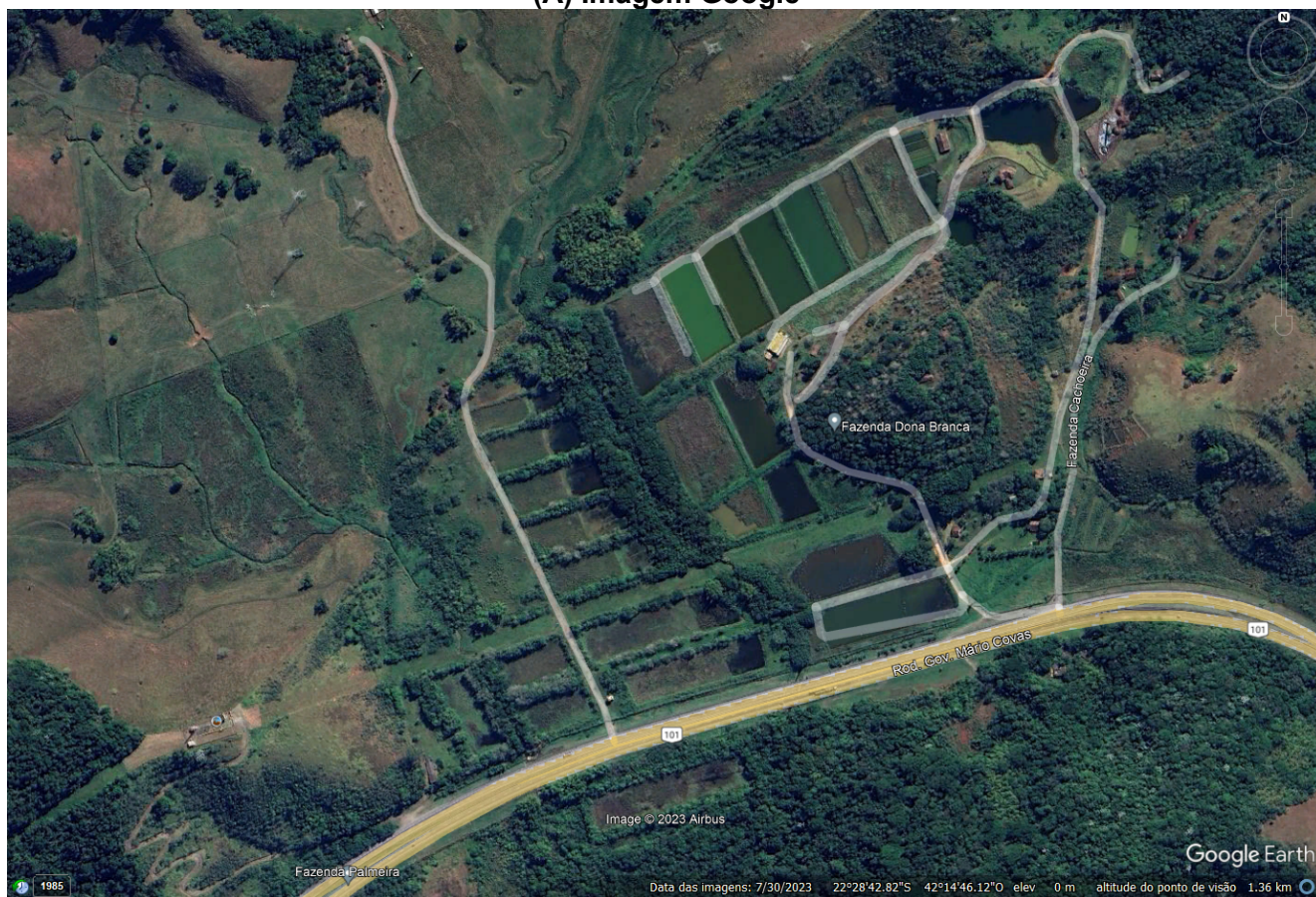

RELATÓRIO DE VISTORIA

(C) Tanque já vazio



(D) Tanque ainda cheio



FIGURA 2: Registro da Vistoria realizada.

6. CONCLUSÃO

De acordo com a vistoria realizada foi observado que a atividade de piscicultura não mais está sendo operada, sendo entretanto observada a presença de diversas lagoas, às quais não se tem como garantir se existem peixes. Foi informado que houveram despescas, porém não sendo possível informar se ainda existem tilápias nos tanques.

Não foi observado o despejo de efluente no corpo hídrico, sendo entretanto necessário que o requerente apresente as medidas a serem realizadas para garantir que não haja efluente e nem peixes a serem despejados no corpo hídrico.

Casimiro de Abreu, 30 de agosto de 2023.

MARCELO FERREIRA FARIA
DIRETOR DE FISCALIZAÇÃO
AMBIENTAL
MAT. 11.085

**MARIELLE GRATIVOL PEIXOTO
PEREIRA**
ASSESSOR ESPECIAL 2
MAT. 14.873

LETÍCIA SCHUAWER BENEVENUTO
ASSISTENTE 2
MAT. 15.285