



SECRETARIA MUNICIPAL DE MEIO AMBIENTE E  
DESENVOLVIMENTO SUSTENTÁVEL

Departamento de Fiscalização Ambiental

Rua Francisco Xavier da Motta - N 110 - Centro - Sede  
meioambiente@casimirodeabreu.rj.gov.br (22) 2778-1732



**RELATÓRIO DE VISTORIA  
AUTORIZAÇÃO AMBIENTAL - AA**

<b>Protocolo nº 4.590/2022</b>		Data/hora: 06/06/2022 14:40hs	
Requerente: Jorge Gomes da Silva		CPF: 926.932.457-53	
Empreendimento: Distribuição/Ligação de Energia Elétrica		Bairro: Cascata	
Código da Atividade: 35.11.24 (Código INEA) e 3514-0/00 (Código CNAE)		Tel: (22) 99991-4322	
Local: Estrada Serramar - Chácara 97 - Cascata - Casimiro de Abreu/RJ		Outros: -----	
<input type="checkbox"/> Área Pública	Possui Licença: <input type="checkbox"/> sim <input checked="" type="checkbox"/> não		
<input checked="" type="checkbox"/> Área Particular	LAS <input type="checkbox"/> - CA <input type="checkbox"/>		
Lote <input type="checkbox"/> fechado <input checked="" type="checkbox"/> aberto no momento da vistoria		Acompanhada pelo proprietário <input type="checkbox"/> sim <input checked="" type="checkbox"/> não	
Coordenadas UTM: 23K 784845.01 m E 7524308.77 m S			

**1. Características do Empreendimento**

1.1. Atividade		1.2. Tipologia da Ocupação:	
<input type="checkbox"/>	construção	<input type="checkbox"/>	comercial
<input type="checkbox"/>	acréscimo em edificação existente/ ampliação	<input checked="" type="checkbox"/>	<u>residencial</u>
<input type="checkbox"/>	transformação de uso	<input type="checkbox"/>	industrial
<input checked="" type="checkbox"/>	<u>Outros:Distribuição de Energia Elétrica</u>	<input type="checkbox"/>	Outros: -----

**2. Caracterização da área:**

2.1. Relevô:		2.2. Recursos Hídricos:	
		<b>SIM ( x )</b>	<b>NÃO ( )</b>
<input type="checkbox"/>	entre as cotas	<input type="checkbox"/>	<input type="checkbox"/>
<input checked="" type="checkbox"/>	<u>declividade média</u>	<input type="checkbox"/>	nascentes
<input checked="" type="checkbox"/>	<u>área plana</u>	<input type="checkbox"/>	poço
<input type="checkbox"/>	área de baixada	<input checked="" type="checkbox"/>	<u>córregos, rios, lagos, canal</u>
<input type="checkbox"/>	Outros: -----	<input type="checkbox"/>	rede de abastecimento
<input type="checkbox"/>		<input type="checkbox"/>	caminhão pipa (cisterna)

2.3. Vegetação:		2.3.1. Tipo:	
<input checked="" type="checkbox"/>	<u>arbórea</u>	<input checked="" type="checkbox"/>	<u>nativa</u>
<input type="checkbox"/>	arbustiva	<input type="checkbox"/>	exótica
<input type="checkbox"/>	herbácea	<input type="checkbox"/>	invasora
<input checked="" type="checkbox"/>	<u>gramíneas</u>	<input checked="" type="checkbox"/>	<u>pastagem</u>

2.4. Solo:		2.5. Localização:			
<input type="checkbox"/>	rochoso	<input checked="" type="checkbox"/>	<u>Área de Proteção Ambiental (APA) de Macaé de Cima</u>	<input type="checkbox"/>	Zona urbana
<input checked="" type="checkbox"/>	<u>argiloso</u>	<input type="checkbox"/>		<input type="checkbox"/>	Zona de expansão urbana
<input type="checkbox"/>	turfoso	<input type="checkbox"/>	Área de Preservação Permanente	<input checked="" type="checkbox"/>	<u>Zona rural</u>
<input type="checkbox"/>	arenoso	<input type="checkbox"/>		<input type="checkbox"/>	
<input type="checkbox"/>	Outros: -----	<input type="checkbox"/>	Orla	<input type="checkbox"/>	Outros:

**3. Características do entorno:**



SECRETARIA MUNICIPAL DE MEIO AMBIENTE E  
DESENVOLVIMENTO SUSTENTÁVEL

Departamento de Fiscalização Ambiental

Rua Francisco Xavier da Motta - N 110 - Centro - Sede  
meioambiente@casimirodeabreu.rj.gov.br (22) 2778-1732



**RELATÓRIO DE VISTORIA  
AUTORIZAÇÃO AMBIENTAL - AA**

3.1. Infraestrutura:		3.2. Circunvizinhança	
	abastecimento de água		próximo a bem tombado - Qual?
x	<u>coleta de resíduos sólidos urbanos</u>	x	<u>Rodovia - Qual? Est. Serramar - RJ 142</u>
	rede de esgoto		vizinho de posto de abastecimento
	pavimentado		postos de saúde, clínicas, hospitais
	galeria de águas pluviais		escola, templo religioso, hotel
	iluminação pública		centro comercial
	estação de tratamento de esgoto		gasoduto, oleoduto
x	<u>Outros: não pavimentado</u>	x	<u>Outros: residências</u>

**4. Caracterização de possíveis problemas:**

4.1. Danos à Vegetação:		4.1.1. Fragmentos de Vegetação	
SIM ( )	NÃO ( x )	SIM ( )	NÃO ( x )
	poda radical		
	supressão		
	queimada		
	anelamento		
	por aterro		
	Outros: -----		

4.2. Movimentação de Terra		4.2.1. Tipologia do Aterro:	
SIM ( )	NÃO ( x )	SIM ( )	NÃO ( x )
	corte		restos de construção civil
	aterro		material terroso
	formação de talude		Outros: -----
	impermeabilização do solo		
			Outros: -----

4.3. Poluição Hídrica:		4.4. Poluição Atmosférica:	
x	despejo de esgoto doméstico		particulado
	resíduo industrial / químico		ação de fogo / queimada
	Outros: -----		Outros: -----

**5. Anexo I - Imagem do Programa Google Earth e fotos da vistoria no local**



**SECRETARIA MUNICIPAL DE MEIO AMBIENTE E  
DESENVOLVIMENTO SUSTENTÁVEL**  
**Departamento de Fiscalização Ambiental**

Rua Francisco Xavier da Motta - N 110 - Centro - Sede  
meioambiente@casimirodeabreu.rj.gov.br (22) 2778-1732



**RELATÓRIO DE VISTORIA  
AUTORIZAÇÃO AMBIENTAL - AA  
ANEXO I**



Imagem 01: Localização obtida através do Google Earth.



Imagem 02: Entrada da propriedade.

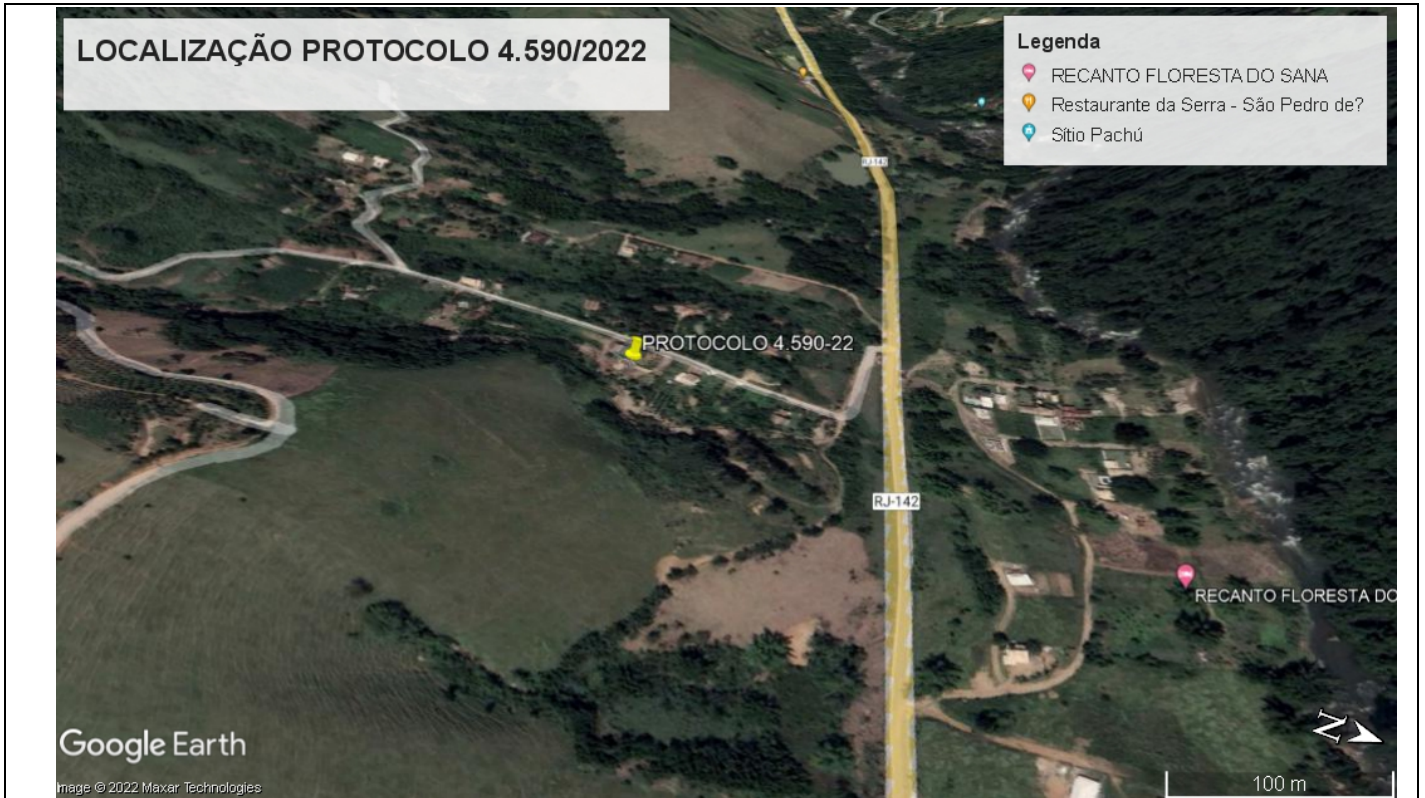

**SECRETARIA MUNICIPAL DE MEIO AMBIENTE E  
DESENVOLVIMENTO SUSTENTÁVEL**  
**Departamento de Fiscalização Ambiental**

Rua Francisco Xavier da Motta - N 110 - Centro - Sede  
meioambiente@casimirodeabreu.rj.gov.br (22) 2778-1732



**RELATÓRIO DE VISTORIA  
AUTORIZAÇÃO AMBIENTAL - AA**



Imagem 3: Vista da propriedade.



Imagem 04: Poste padrão de energia.



**RELATÓRIO DE VISTORIA  
AUTORIZAÇÃO AMBIENTAL - AA**

**5.1. CONSIDERAÇÕES GERAIS:**

A vistoria foi realizada pela equipe técnica responsável da Secretaria Municipal de Meio Ambiente e Desenvolvimento Sustentável na data constante ao cabeçalho do presente documento.

A área circunvizinha possui posteamento e oferecimento regular do serviço de distribuição/oferecimento de energia elétrica.

Casimiro de Abreu, 14 de Junho de 2022.

**ADRIANA COUTO MORANDI**

Diretora do Departamento de Fiscalização Ambiental

Portaria N°: 127/2021

Analista Ambiental

Portaria N°: 1.190/2009

**MARIELLE GRATIVOL**

Assessor Especial 2

Matrícula N°: 14.873

**THAINÁ DE OLIVEIRA DOMINGUES**

Assistente – 4

Matrícula N°: 14.097