



SECRETARIA MUNICIPAL DE MEIO AMBIENTE E  
DESENVOLVIMENTO SUSTENTÁVEL

Departamento de Fiscalização Ambiental  
Rodovia RJ 142 - Estrada Serramar - Km 61 S/Nº - Vargem Grande - Sede  
meioambiente@casimirodeabreu.rj.gov.br (22) 2778-1732



**RELATÓRIO DE VISTORIA  
AUTORIZAÇÃO AMBIENTAL - AA**

<b>Protocolo nº 299/2022</b>		Data/hora: 25/01/2022
Requerente: CARLOS JORGE RIBEIRO PIMENTEL		CPF: 423.999.557-49
Empreendimento: Distribuição/Ligação de Energia Elétrica		Bairro: Serramar
Código da Atividade: 35.11.24 (Código INEA) e 3514-0/00 (Código CNAE)		Tel: (22) 997173910
Local: Sítio Vale das Fadas, s/n - Km 11.		Outros:
( ) Área Pública (x) Área Particular	Possui Licença: ( ) sim ( x ) não LAS ( ) - CA ( )	
Lote ( ) fechado ( x ) aberto no momento da vistoria	Acompanhada pelo proprietário ( ) sim ( x ) não	
Coordenadas UTM: 23K 0786218 m E 7519701 m S		

**1. Características do Empreendimento**

1.1. Atividade		1.2. Tipologia da Ocupação:	
	construção		comercial
	acréscimo em edificação existente/ ampliação	x	<u>residencial</u>
	transformação de uso		industrial
x	<u>Outros: Distribuição de Energia Elétrica</u>		Outros: -----

**2. Caracterização da área:**

2.1. Relevo:		2.2. Recursos Hídricos:	
	entre as cotas	SIM ( x ) NÃO ( )	
	declividade média		nascentes
x	<u>área plana</u>		poço
	área de baixada	x	<u>córregos, rios, lagos, canal</u>
	Outros: -----		rede de abastecimento
			caminhão pipa (cisterna)

2.3. Vegetação:		2.3.1. Tipo:	
	arbórea	x	<u>nativa</u>
	arbustiva		exótica
x	<u>herbácea</u>		invasora
x	<u>gramíneas</u>	x	<u>pastagem</u>

2.4. Solo:		2.5. Localização:	
	rochoso		Área de Proteção Ambiental (APA) de Macaé de Cima
x	<u>argiloso</u>		Zona urbana
	turfoso	x	<u>Área de Preservação Permanente</u>
	arenoso		Zona de expansão urbana
	Outros: -----		Orla
		x	<u>Zona rural</u>
			Outros:



SECRETARIA MUNICIPAL DE MEIO AMBIENTE E  
DESENVOLVIMENTO SUSTENTÁVEL

Departamento de Fiscalização Ambiental  
Rodovia RJ 142 - Estrada Serramar - Km 61 S/Nº - Vargem Grande - Sede  
meioambiente@casimirodeabreu.rj.gov.br (22) 2778-1732



**RELATÓRIO DE VISTORIA  
AUTORIZAÇÃO AMBIENTAL - AA**

**3. Características do entorno:**

<b>3.1. Infraestrutura:</b>		<b>3.2. Circunvizinhança</b>	
	abastecimento de água		próximo a bem tombado - Qual?
	coleta de resíduos sólidos urbanos	x	Rodovia - Qual? Est. Serramar - RJ 142
	rede de esgoto		vizinho de posto de abastecimento
	pavimentado		postos de saúde, clínicas, hospitais
	galeria de águas pluviais		escola, templo religioso, hotel
	iluminação pública		centro comercial
	estação de tratamento de esgoto		gasoduto, oleoduto
x	<u>Outros: não pavimentado</u>		Outros: residências

**4. Caracterização de possíveis problemas:**

<b>4.1. Danos à Vegetação:</b>		<b>4.1.1. Fragmentos de Vegetação</b>	
SIM ( )	NÃO ( x )	SIM ( )	NÃO ( x )
	poda radical		
	supressão		
	queimada		
	anelamento		
	por aterro		
	Outros: -----		

<b>4.2. Movimentação de Terra</b>		<b>4.2.1. Tipologia do Aterro:</b>	
SIM ( )	NÃO ( x )	SIM ( )	NÃO ( x )
	corte		restos de construção civil
	aterro		material terroso
	formação de talude		Outros: -----
	impermeabilização do solo		
			Outros: -----

<b>4.3. Poluição Hídrica:</b>		<b>4.4. Poluição Atmosférica:</b>	
	despejo de esgoto doméstico		particulado
	resíduo industrial / químico		ação de fogo / queimada
	Outros: -----		Outros: -----



## RELATÓRIO DE VISTORIA AUTORIZAÇÃO AMBIENTAL - AA

### 5. Anexo I - Imagem do Programa Google Earth e fotos da vistoria no local ANEXO I



Imagem 01: Localização obtida através do Google Earth.



Imagem 02: Poste padrão de energia elétrica e caixa de distribuição.

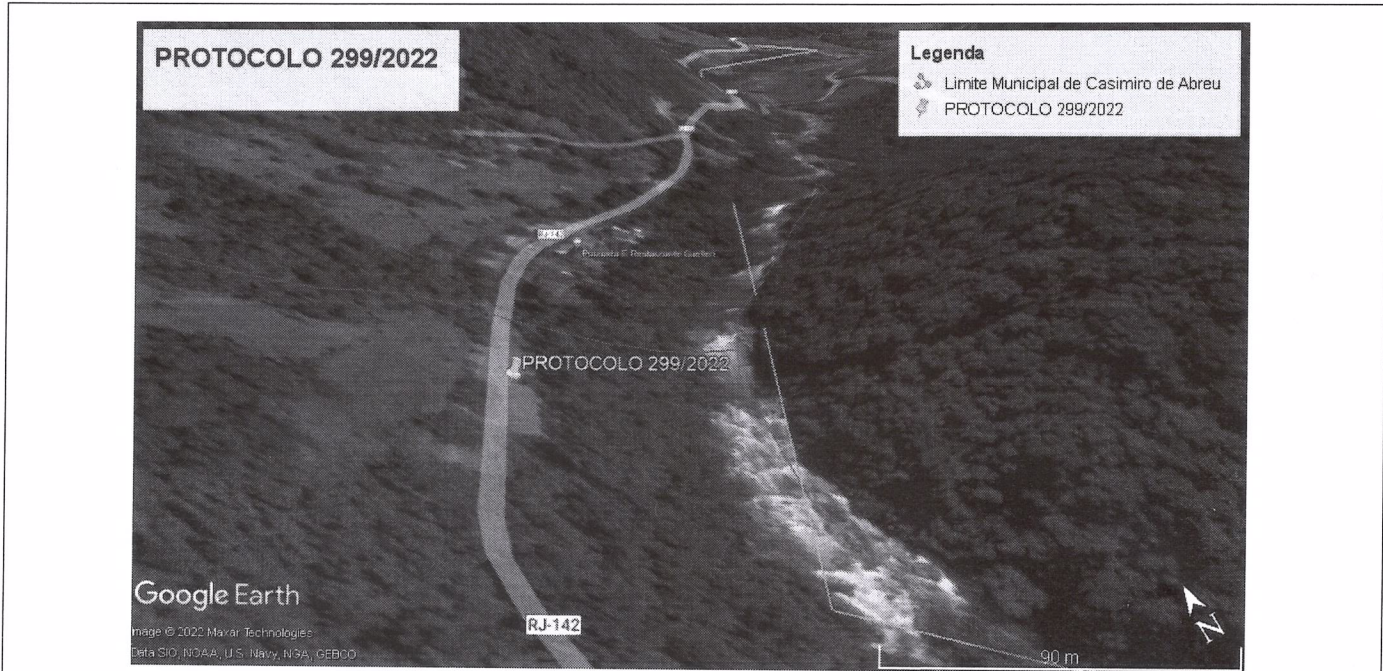

**SECRETARIA MUNICIPAL DE MEIO AMBIENTE E  
DESENVOLVIMENTO SUSTENTÁVEL**

**Departamento de Fiscalização Ambiental**  
Rodovia RJ 142 - Estrada Serramar - Km 61 S/Nº - Vargem Grande - Sede  
meioambiente@casimirodeabreu.rj.gov.br (22) 2778-1732



**RELATÓRIO DE VISTORIA  
AUTORIZAÇÃO AMBIENTAL - AA**

**5.1. CONSIDERAÇÕES GERAIS:**

A vistoria foi realizada pela equipe técnica responsável da Secretaria Municipal de Meio Ambiente e Desenvolvimento Sustentável na data constante ao cabeçalho do presente documento.

A área circunvizinha possui posteamento e oferecimento regular do serviço de distribuição/oferecimento de energia elétrica.

Casimiro de Abreu, 01 de Fevereiro de 2022.

**CARLA LARISSA REGLY MARCHON**

Assistente - 2

Matrícula: 14.298

Engenheira Ambiental e Sanitarista

CREA: 2020107589