



SECRETARIA MUNICIPAL DE MEIO AMBIENTE E
DESENVOLVIMENTO SUSTENTÁVEL
DEPARTAMENTO DE FISCALIZAÇÃO AMBIENTAL

Rua Francisco Xavier da Mota - nº 110 – Bairro Centro - Casimiro de Abreu
meioambiente@casimirodeabreu.rj.gov.br (22) 2778-1732



**RELATÓRIO DE VISTORIA
AUTORIZAÇÃO AMBIENTAL**

| | | | |
|---|--|--|--|
| Processo nº 2344/2023 | | Data/hora: 20/04/2022 às 15:00 h | |
| Requerente: José Maurício Ramos de Souza | | CPF: 719.338.677-87 | |
| Atividade: Ligação de energia elétrica | | Bairro: Tenar | |
| Local: Tenar | | Tel: ----- | |
| | | Outros: ----- | |
| <input type="checkbox"/> Área Pública | Possui Licença: <input type="checkbox"/> sim <input checked="" type="checkbox"/> não | | |
| <input checked="" type="checkbox"/> Área Particular | LO <input type="checkbox"/> - CA <input type="checkbox"/> INEA | | |
| Lote <input type="checkbox"/> fechado <input checked="" type="checkbox"/> aberto no momento da vistoria | | Acompanhada pelo proprietário <input checked="" type="checkbox"/> sim <input type="checkbox"/> não | |
| Coordenadas Geográficas UTM: 23 K 783287.00 m E; 7520444.00 m S. | | | |

1. Características do Empreendimento

| 1.1. Atividade | | 1.2. Tipologia da Ocupação: | |
|-------------------------------------|--|-------------------------------------|-------------|
| <input type="checkbox"/> | construção | <input type="checkbox"/> | comercial |
| <input type="checkbox"/> | acréscimo em edificação existente/ ampliação | <input checked="" type="checkbox"/> | residencial |
| <input type="checkbox"/> | transformação de uso | <input type="checkbox"/> | industrial |
| <input checked="" type="checkbox"/> | Outros: ligação de energia elétrica residencial | <input type="checkbox"/> | Outros: |

2. Caracterização da área:

| 2.1. Relevo: | | 2.2. Recursos Hídricos: | |
|-------------------------------------|-------------------|-------------------------------------|------------------------------|
| | | SIM (x) | NÃO () |
| <input type="checkbox"/> | entre as cotas | <input type="checkbox"/> | nascentes |
| <input type="checkbox"/> | declividade média | <input type="checkbox"/> | poço |
| <input checked="" type="checkbox"/> | área plana | <input type="checkbox"/> | córregos, rios, lagos, canal |
| <input type="checkbox"/> | área de baixada | <input type="checkbox"/> | rede de abastecimento |
| <input type="checkbox"/> | Outros | <input checked="" type="checkbox"/> | Outros |

| 2.3. Vegetação: SIM () NÃO (X) | | 2.3.1. Tipo: | |
|-----------------------------------|-----------|--------------------------|----------|
| <input type="checkbox"/> | arbórea | <input type="checkbox"/> | nativa |
| <input type="checkbox"/> | arbustiva | <input type="checkbox"/> | exótica |
| <input type="checkbox"/> | herbácea | <input type="checkbox"/> | invasora |
| <input type="checkbox"/> | gramíneas | <input type="checkbox"/> | pastagem |

| 2.4. Solo: | | 2.5. Localização: | | | |
|--------------------------|----------|-------------------------------------|---|--------------------------|-------------------------|
| <input type="checkbox"/> | rochoso | <input checked="" type="checkbox"/> | Unidade de Conservação - APA MACAÉ DE CIMA | <input type="checkbox"/> | Zona urbana |
| <input type="checkbox"/> | argiloso | <input type="checkbox"/> | Área de Preservação Permanente | <input type="checkbox"/> | Zona de expansão urbana |
| <input type="checkbox"/> | turfoso | <input checked="" type="checkbox"/> | | Zona rural | |
| <input type="checkbox"/> | arenoso | <input type="checkbox"/> | Orla | <input type="checkbox"/> | Outros: |
| <input type="checkbox"/> | Outros: | <input type="checkbox"/> | | | |

3. Características do entorno:



SECRETARIA MUNICIPAL DE MEIO AMBIENTE E
DESENVOLVIMENTO SUSTENTÁVEL
DEPARTAMENTO DE FISCALIZAÇÃO AMBIENTAL

Rua Francisco Xavier da Mota - nº 110 – Bairro Centro - Casimiro de Abreu
meioambiente@casimirodeabreu.rj.gov.br (22) 2778-1732



**RELATÓRIO DE VISTORIA
AUTORIZAÇÃO AMBIENTAL**

| 3.1. Infraestrutura: | | 3.2. Circunvizinhança | |
|----------------------|------------------------------------|-----------------------|---|
| | abastecimento de água | | próximo a bem tombado - Qual? |
| | coleta de resíduos sólidos urbanos | | Rodovia - Qual? Rodovia Mário Costa -BR 101 |
| | rede de esgoto | | vizinho de posto de abastecimento |
| | pavimentado | | postos de saúde, clínicas, hospitais |
| | rede de drenagem de águas pluviais | | escola, templo religioso, hotel |
| | iluminação pública | | centro comercial |
| X | fossa/ filtro | | gasoduto, oleoduto |
| | Outros: | | Outros: |

4. Caracterização de possíveis problemas:

| 4.1. Danos à Vegetação: | | 4.1.1. Fragmentos de Vegetação | |
|-------------------------|--------------|--------------------------------|-----------|
| SIM () | NÃO (x) | SIM () | NÃO (x) |
| | poda radical | Observações: | |
| | supressão | | |
| | queimada | | |
| | anelamento | | |
| | por aterro | | |
| | Outros | | |

| 4.2. Movimentação de Terra | | 4.2.1. Tipologia do Aterro: | |
|----------------------------|---------------------------|-----------------------------|----------------------------|
| SIM () | NÃO (X) | SIM () | NÃO (X) |
| | corte | | restos de construção civil |
| | aterro | | material terroso |
| | formação de talude | | Outros |
| | impermeabilização do solo | | |

| 4.3. Poluição Hídrica: | | 4.4. Poluição Atmosférica: | |
|------------------------|--|----------------------------|--------------------------------|
| x | despejo de esgoto doméstico (Fossa-filtro-sumidouro) | | particulado (limalha de ferro) |
| | resíduo industrial / químico | | ação de fogo / queimada |
| | Outros: | | Outros: |

5. ANEXO I: Imagem do Programa Google Earth e fotos da vistoria no local.

ANEXO I

RELATÓRIO DE VISTORIA AUTORIZAÇÃO AMBIENTAL



FIGURA 1: Localização da residência.

A seguir é apresentado o registro fotográfico da vistoria realizada.

(A) Residência.

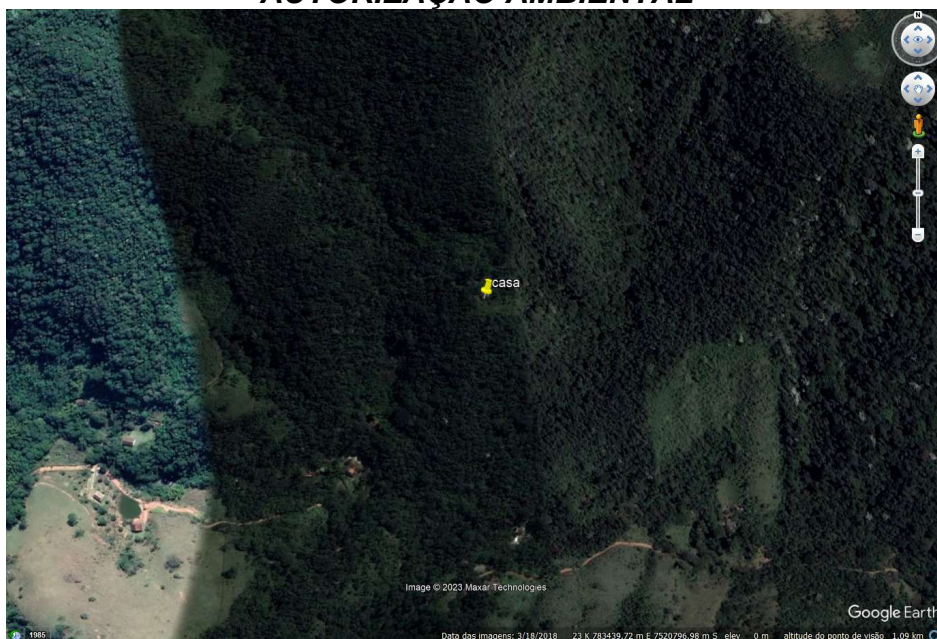

(B) Padrão instalado



FIGURA 2: Registro fotográfico da vistoria.

Trata-se de propriedade rural localizada em zona rural. Foi observado que a residência não está localizada em Área de Preservação Permanente (Lei 12651/2012) e possui sistema de esgotamento sanitário, sendo verificado que a residência - quanto aos aspectos ambientais - está apta ao fornecimento de energia elétrica.

Casimiro de Abreu, 24 de abril de 2023.

Marcelo Ferreira Faria
Diretor de Fiscalização Ambiental
Engenheiro Florestal
Matrícula 11.085