



SECRETARIA MUNICIPAL DE MEIO AMBIENTE E
DESENVOLVIMENTO SUSTENTÁVEL

Departamento de Fiscalização Ambiental

Rodovia RJ 142 - Estrada Serramar - Km 61 S/Nº - Vargem Grande - Sede
meioambiente@casimirodeabreu.rj.gov.br (22) 2778-1732



**RELATÓRIO DE VISTORIA
AUTORIZAÇÃO AMBIENTAL - AA**

| | | |
|---|--|---|
| Protocolo nº 353/2022 | | Data/hora: 25/01/2022 |
| Requerente: NELMA RODRIGUES PORTO | | CPF: 113.537.047-85 |
| Empreendimento: Distribuição/Ligação de Energia Elétrica | | Bairro: Barra do Sana |
| Código da Atividade: 35.11.24 (Código INEA) e 3514-0/00 (Código CNAE) | | Tel: (22) 98108-6043 |
| Local: Estrada Barra do Sana - Lote 01 - Quadra B1 - CASA 02 | | Outros: Condomínio Residencial Ecológico Floresta do Sana |
| <input type="checkbox"/> Área Pública <input checked="" type="checkbox"/> Área Particular | Possui Licença: <input type="checkbox"/> sim <input checked="" type="checkbox"/> não LAS <input type="checkbox"/> - CA <input type="checkbox"/> | |
| Lote <input type="checkbox"/> fechado <input checked="" type="checkbox"/> aberto no momento da vistoria | Acompanhada pelo proprietário <input checked="" type="checkbox"/> sim <input type="checkbox"/> não | |
| Coordenadas UTM: 23K 785002.35 m E 7524573.24 m S | | |

1. Características do Empreendimento

| 1.1. Atividade | | 1.2. Tipologia da Ocupação: | |
|-------------------------------------|---|-------------------------------------|--------------------|
| <input type="checkbox"/> | construção | <input type="checkbox"/> | comercial |
| <input type="checkbox"/> | acréscimo em edificação existente/ ampliação | <input checked="" type="checkbox"/> | <u>residencial</u> |
| <input type="checkbox"/> | transformação de uso | <input type="checkbox"/> | industrial |
| <input checked="" type="checkbox"/> | <u>Outros: Distribuição de Energia Elétrica</u> | <input type="checkbox"/> | Outros: ----- |

2. Caracterização da área:

| 2.1. Relevo: | | 2.2. Recursos Hídricos: | |
|-------------------------------------|-------------------|--------------------------|--------------------------|
| | entre as cotas | <input type="checkbox"/> | <input type="checkbox"/> |
| | declividade média | <input type="checkbox"/> | <input type="checkbox"/> |
| <input checked="" type="checkbox"/> | <u>área plana</u> | <input type="checkbox"/> | <input type="checkbox"/> |
| | área de baixada | <input type="checkbox"/> | <input type="checkbox"/> |
| | Outros: ----- | <input type="checkbox"/> | <input type="checkbox"/> |
| | | <input type="checkbox"/> | <input type="checkbox"/> |

| 2.3. Vegetação: | | 2.3.1. Tipo: | |
|-------------------------------------|------------------|-------------------------------------|-----------------|
| <input type="checkbox"/> | arbórea | <input checked="" type="checkbox"/> | <u>nativa</u> |
| <input type="checkbox"/> | arbustiva | <input type="checkbox"/> | exótica |
| <input checked="" type="checkbox"/> | <u>herbácea</u> | <input type="checkbox"/> | invasora |
| <input checked="" type="checkbox"/> | <u>gramíneas</u> | <input checked="" type="checkbox"/> | <u>pastagem</u> |

| 2.4. Solo: | | 2.5. Localização: | |
|-------------------------------------|-----------------|-------------------------------------|--|
| <input type="checkbox"/> | rochoso | <input checked="" type="checkbox"/> | <u>Área de Proteção Ambiental (APA) de Macaé de Cima</u> |
| <input checked="" type="checkbox"/> | <u>argiloso</u> | <input checked="" type="checkbox"/> | <u>Zona de expansão urbana</u> |
| <input type="checkbox"/> | turfoso | <input type="checkbox"/> | Área de Preservação Permanente |
| <input type="checkbox"/> | arenoso | <input type="checkbox"/> | Zona rural |
| <input type="checkbox"/> | Outros: ----- | <input type="checkbox"/> | Orla |
| <input type="checkbox"/> | | <input type="checkbox"/> | Outros: |



RELATÓRIO DE VISTORIA AUTORIZAÇÃO AMBIENTAL - AA

3. Características do entorno:

| 3.1. Infraestrutura: | | 3.2. Circunvizinhança | |
|----------------------|---|-----------------------|---|
| | abastecimento de água | | próximo a bem tombado - Qual? |
| x | <u>coleta de resíduos sólidos urbanos</u> | x | <u>Rodovia - Qual? Est. Serramar - RJ 142</u> |
| | rede de esgoto | | vizinho de posto de abastecimento |
| | pavimentado | | postos de saúde, clínicas, hospitais |
| | galeria de águas pluviais | | escola, templo religioso, hotel |
| x | <u>iluminação pública</u> | | centro comercial |
| | estação de tratamento de esgoto | | gasoduto, oleoduto |
| x | <u>Outros: não pavimentado</u> | x | <u>Outros: residências</u> |

4. Caracterização de possíveis problemas:

| 4.1. Danos à Vegetação: | | 4.1.1. Fragmentos de Vegetação | |
|-------------------------|---------------|--------------------------------|-----------|
| SIM () | NÃO (x) | SIM () | NÃO (x) |
| | poda radical | | |
| | supressão | | |
| | queimada | | |
| | anelamento | | |
| | por aterro | | |
| | Outros: ----- | | |

| 4.2. Movimentação de Terra | | 4.2.1. Tipologia do Aterro: | |
|----------------------------|---------------------------|-----------------------------|----------------------------|
| SIM () | NÃO (x) | SIM () | NÃO (x) |
| | corte | | restos de construção civil |
| | aterro | | material terroso |
| | formação de talude | | Outros: ----- |
| | impermeabilização do solo | | |
| | | | Outros: ----- |

| 4.3. Poluição Hídrica: | | 4.4. Poluição Atmosférica: | |
|------------------------|------------------------------|----------------------------|-------------------------|
| | despejo de esgoto doméstico | | particulado |
| | resíduo industrial / químico | | ação de fogo / queimada |
| | Outros: ----- | | Outros: ----- |



RELATÓRIO DE VISTORIA AUTORIZAÇÃO AMBIENTAL - AA

5. Anexo I - Imagem do Programa Google Earth e fotos da vistoria no local ANEXO I



Imagem 01: Localização obtida através do Google Earth.



Imagem 02: Poste padrão de energia elétrica e caixa de distribuição.

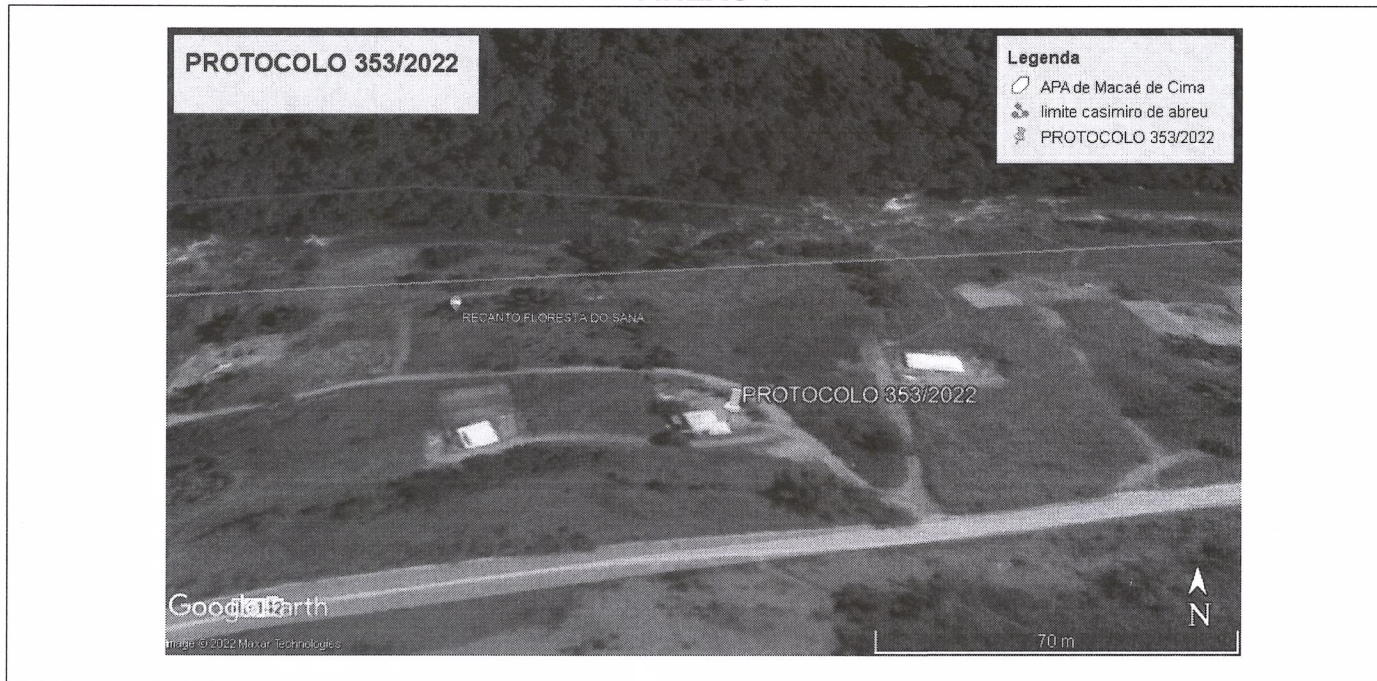

**SECRETARIA MUNICIPAL DE MEIO AMBIENTE E
DESENVOLVIMENTO SUSTENTÁVEL**

Departamento de Fiscalização Ambiental

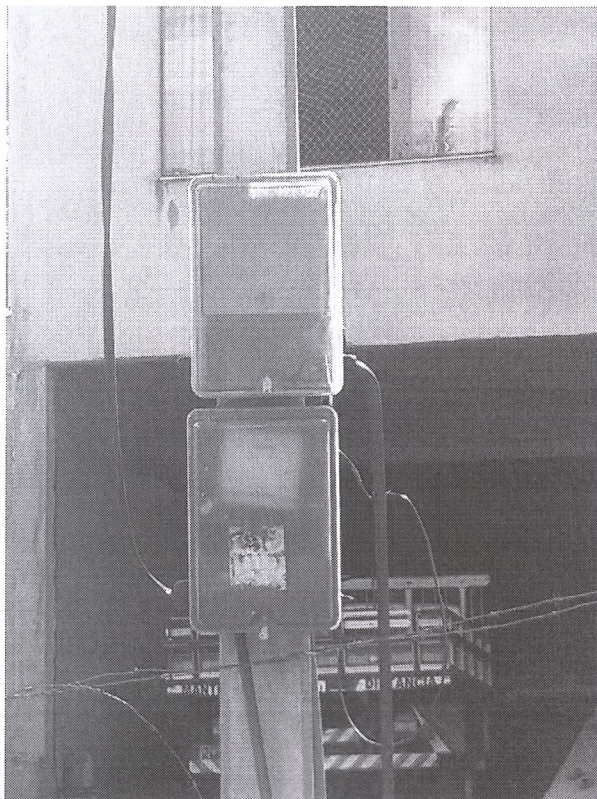
Rodovia RJ 142 - Estrada Serramar - Km 61 S/Nº - Vargem Grande - Sede
meioambiente@casimirodeabreu.rj.gov.br (22) 2778-1732



**RELATÓRIO DE VISTORIA
AUTORIZAÇÃO AMBIENTAL - AA**

5.1. CONSIDERAÇÕES GERAIS:

A vistoria foi realizada pela equipe técnica responsável da Secretaria Municipal de Meio Ambiente e Desenvolvimento Sustentável na data constante ao cabeçalho do presente documento.

A área circunvizinha possui posteamento e oferecimento regular do serviço de distribuição/oferecimento de energia elétrica.

Casimiro de Abreu, 26 de Janeiro de 2022.

CARLA LARISSA REGLY MARCHON

Assistente - 2

Matrícula: 14.298

Engenheira Ambiental e Sanitarista

CREA: 2020107589