



SECRETARIA MUNICIPAL DE MEIO AMBIENTE E
DESENVOLVIMENTO SUSTENTÁVEL

Departamento de Fiscalização Ambiental

Rodovia RJ 142 - Estrada Serramar - Km 61 S/Nº - Vargem Grande - Sede
meioambiente@casimirodeabreu.rj.gov.br (22) 2778-1732



**RELATÓRIO DE VISTORIA
AUTORIZAÇÃO AMBIENTAL - AA**

Protocolo nº 2652/2022		Data/hora: 10/02/2022
Requerente: JUAN LEAL GARCIA		CPF: 081.933.777-37
Empreendimento: Distribuição/Ligação de Energia Elétrica		Bairro: Alto das Palmeiras
Código da Atividade: 35.11.24 (Código INEA) e 3514-0/00 (Código CNAE)		Tel: (22) 99816-3184
Local: Lote G -22 - Quadra G - Rua Maize Martins Mendes - Loteamento Alto das Palmeiras		Outros: -----
<input type="checkbox"/> Área Pública <input checked="" type="checkbox"/> Área Particular	Possui Licença: <input type="checkbox"/> sim <input checked="" type="checkbox"/> não LAS <input type="checkbox"/> - CA <input type="checkbox"/>	
Lote <input type="checkbox"/> fechado <input checked="" type="checkbox"/> aberto no momento da vistoria	Acompanhada pelo proprietário <input type="checkbox"/> sim <input checked="" type="checkbox"/> não	
Coordenadas UTM: 23 K 788865.00 m E 7511601.00 m S		

1. Características do Empreendimento

1.1. Atividade		1.2. Tipologia da Ocupação:	
<input type="checkbox"/>	construção	<input type="checkbox"/>	comercial
<input type="checkbox"/>	acréscimo em edificação existente/ ampliação	<input checked="" type="checkbox"/>	<u>residencial</u>
<input type="checkbox"/>	transformação de uso	<input type="checkbox"/>	industrial
<input checked="" type="checkbox"/>	Outros: Distribuição de Energia Elétrica	<input type="checkbox"/>	Outros: -----

2. Caracterização da área:

2.1. Relevo:		2.2. Recursos Hídricos:	
		SIM (x)	NÃO ()
<input type="checkbox"/>	entre as cotas	<input type="checkbox"/>	<input type="checkbox"/>
<input checked="" type="checkbox"/>	<u>declividade média</u>	<input type="checkbox"/>	<input type="checkbox"/>
<input type="checkbox"/>	área plana	<input type="checkbox"/>	<input type="checkbox"/>
<input type="checkbox"/>	área de baixada	<input type="checkbox"/>	<input type="checkbox"/>
<input type="checkbox"/>	Outros: -----	<input checked="" type="checkbox"/>	<input type="checkbox"/>
		<input type="checkbox"/>	<input type="checkbox"/>

2.3. Vegetação:		2.3.1. Tipo:	
<input type="checkbox"/>	arbórea	<input checked="" type="checkbox"/>	<u>nativa</u>
<input type="checkbox"/>	arbustiva	<input type="checkbox"/>	exótica
<input checked="" type="checkbox"/>	<u>herbácea</u>	<input type="checkbox"/>	invasora
<input checked="" type="checkbox"/>	<u>gramíneas</u>	<input checked="" type="checkbox"/>	<u>pastagem</u>

2.4. Solo:		2.5. Localização:	
<input type="checkbox"/>	rochoso	<input checked="" type="checkbox"/>	<u>Zona urbana</u>
<input checked="" type="checkbox"/>	<u>argiloso</u>	<input type="checkbox"/>	Zona de expansão urbana
<input type="checkbox"/>	turfoso	<input type="checkbox"/>	Zona rural
<input type="checkbox"/>	arenoso	<input type="checkbox"/>	<input type="checkbox"/>
<input type="checkbox"/>	Outros: -----	<input type="checkbox"/>	Outros:



RELATÓRIO DE VISTORIA AUTORIZAÇÃO AMBIENTAL - AA

3. Características do entorno:

3.1. Infraestrutura:		3.2. Circunvizinhança	
<input checked="" type="checkbox"/>	<u>abastecimento de água</u>		próximo a bem tombado - Qual?
<input checked="" type="checkbox"/>	<u>coleta de resíduos sólidos urbanos</u>		Rodovia - Qual?
	rede de esgoto		vizinho de posto de abastecimento
<input checked="" type="checkbox"/>	<u>pavimentado</u>		postos de saúde, clínicas, hospitais
<input checked="" type="checkbox"/>	<u>galeria de águas pluviais</u>		escola, templo religioso, hotel
<input checked="" type="checkbox"/>	<u>iluminação pública</u>		centro comercial
	estação de tratamento de esgoto		gasoduto, oleoduto
	Outros:	<input checked="" type="checkbox"/>	<u>Outros: residências</u>

4.1. Danos à Vegetação:		4.1.1. Fragmentos de Vegetação	
SIM ()	NÃO (x)	SIM ()	NÃO (x)
<input type="checkbox"/>	poda radical		
<input type="checkbox"/>	supressão		
<input type="checkbox"/>	queimada		
<input type="checkbox"/>	anelamento		
<input type="checkbox"/>	por aterro		
<input type="checkbox"/>	Outros: -----		

4. Caracterização de possíveis problemas:

4.2. Movimentação de Terra		4.2.1. Tipologia do Aterro:	
SIM ()	NÃO (x)	SIM ()	NÃO (x)
<input type="checkbox"/>	cutelo	<input type="checkbox"/>	restos de construção civil
<input type="checkbox"/>	aterro	<input type="checkbox"/>	material terroso
<input type="checkbox"/>	formação de talude	<input type="checkbox"/>	Outros: -----
<input type="checkbox"/>	impermeabilização do solo	<input type="checkbox"/>	
	risco de acidente geotécnico		
	risco de assoreamento/carreamento		
	arruamento		
	Outros: -----		

4.3. Poluição Hídrica:		4.4. Poluição Atmosférica:	
<input type="checkbox"/>	despejo de esgoto doméstico	<input type="checkbox"/>	particulado
<input type="checkbox"/>	resíduo industrial / químico	<input type="checkbox"/>	ação de fogo / queimada
<input type="checkbox"/>	Outros: -----	<input type="checkbox"/>	Outros: -----

5. Anexo I - Imagem do Programa Google Earth e fotos da vistoria no local



RELATÓRIO DE VISTORIA AUTORIZAÇÃO AMBIENTAL - AA

ANEXO I



Imagem 01: Localização obtida através do Google Earth.



Imagem 02: Planta do loteamento, aprovada pela municipalidade.



**SECRETARIA MUNICIPAL DE MEIO AMBIENTE E
DESENVOLVIMENTO SUSTENTÁVEL**

Departamento de Fiscalização Ambiental

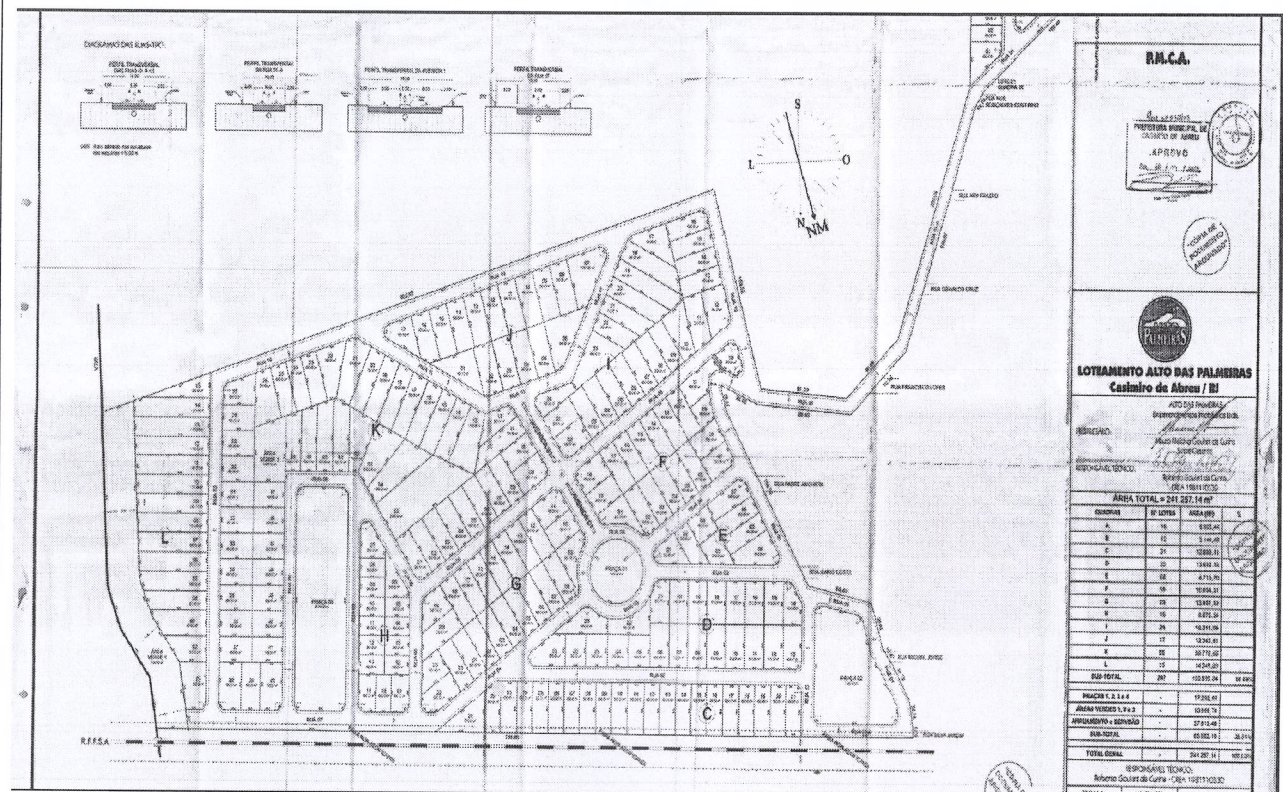
Rodovia RJ 142 - Estrada Serramar - Km 61 S/Nº - Vargem Grande - Sede
meioambiente@casimirodeabreu.rj.gov.br (22) 2778-1732



**RELATÓRIO DE VISTORIA
AUTORIZAÇÃO AMBIENTAL - AA**

5.1. CONSIDERAÇÕES GERAIS:

A vistoria foi realizada pela equipe técnica responsável da Secretaria Municipal de Meio Ambiente e Desenvolvimento Sustentável na data constante ao cabeçalho do presente documento.

A área circunvizinha possui posteamento e oferecimento regular do serviço de distribuição/oferecimento de energia elétrica.

Casimiro de Abreu, 19 de Abril de 2022.

Thainá de O. Domingues

THAINÁ DE OLIVEIRA DOMINGUES

Assistente - 4

Matrícula: 14.097

Engenheira Sanitarista e Ambiental

CREA: 2021102729