



SECRETARIA MUNICIPAL DE MEIO AMBIENTE E
DESENVOLVIMENTO SUSTENTÁVEL
DEPARTAMENTO DE FISCALIZAÇÃO AMBIENTAL

Rua Francisco Xavier da Mota - n° 110 – Bairro Centro - Casimiro de Abreu
meioambiente@casimirodeabreu.rj.gov.br (22) 2778-1732



RELATÓRIO DE VISTORIA
LICENÇA AMBIENTAL DE OPERAÇÃO

Processo nº 1660/2023		Data/hora: 08/09/2023 às 15:05 hs
Requerente: BOUSQUET 2005 PARTICIPAÇÕES E INVESTIMENTOS LTDA		CNPJ: 07.661.480/001-80
Código da Atividade: 02.01.02 - Projetos de Silvicultura e Sistemas Agrossilvopastoris.		Bairro: Rio Dourado Tel: (22) 99956-3359
Local: Rodovia BR 101 - Km 191 - Fazenda Três Montes		Outros: -----
<input type="checkbox"/> Área Pública <input checked="" type="checkbox"/> Área Particular	Possui Licença: (x) sim () não	
Lote (X) fechado (x) aberto no momento da vistoria	Acompanhada pelo proprietário (x) sim () não	
Coordenadas Geográficas: Ponto 1: 22°30'13.36"S 42°4'10.82"O e Ponto 2: 22°30'41.74"S 42°4'17.59"O		

1. Características do Empreendimento

1.1. Atividade	1.2. Tipologia da Ocupação:
<input type="checkbox"/> construção	<input type="checkbox"/> comercial
<input type="checkbox"/> acréscimo em edificação existente/ ampliação	<input type="checkbox"/> residencial
<input type="checkbox"/> transformação de uso	<input type="checkbox"/> industrial
<input checked="" type="checkbox"/> Outros: Projetos de Silvicultura	<input type="checkbox"/> Outros: Uso próprio

2. Caracterização da área:

2.1. Relevo:		2.2. Recursos Hídricos:	
		SIM (x)	NÃO ()
<input checked="" type="checkbox"/>	entre as cotas	<input type="checkbox"/>	<input type="checkbox"/>
<input checked="" type="checkbox"/>	declividade média	<input checked="" type="checkbox"/>	<input type="checkbox"/> nascentes
<input checked="" type="checkbox"/>	área plana	<input type="checkbox"/>	<input type="checkbox"/> poço
<input type="checkbox"/>	área de baixada	<input checked="" type="checkbox"/>	<input type="checkbox"/> córregos, rios, lagos, canal
<input type="checkbox"/>	Outros	<input type="checkbox"/>	<input type="checkbox"/> rede de abastecimento <input type="checkbox"/> Outros

2.3. Vegetação: SIM (x) NÃO ()		2.3.1. Tipo:	
<input checked="" type="checkbox"/>	arbórea	<input checked="" type="checkbox"/>	nativa
<input checked="" type="checkbox"/>	arbustiva	<input checked="" type="checkbox"/>	exótica
<input checked="" type="checkbox"/>	herbácea	<input type="checkbox"/>	invasora
<input checked="" type="checkbox"/>	gramíneas	<input checked="" type="checkbox"/>	pastagem

2.4. Solo:		2.5. Localização:			
<input type="checkbox"/>	rochoso	<input checked="" type="checkbox"/>	Unidade de Conservação - APA do Rio São João / Mico Leão-Dourado	<input type="checkbox"/>	Zona urbana
<input checked="" type="checkbox"/>	argiloso	<input type="checkbox"/>	Área de Preservação Permanente	<input type="checkbox"/>	Zona de expansão urbana
<input type="checkbox"/>	turfoso	<input type="checkbox"/>		<input checked="" type="checkbox"/>	Zona rural
<input type="checkbox"/>	arenoso	<input type="checkbox"/>	Orla	<input type="checkbox"/>	Outros:
<input type="checkbox"/>	Outros:	<input type="checkbox"/>			



RELATÓRIO DE VISTORIA LICENÇA AMBIENTAL DE OPERAÇÃO

3. Características do entorno:

3.1. Infraestrutura:		3.2. Circunvizinhança	
	abastecimento de água		próximo a bem tombado - Qual?
x	coleta de resíduos sólidos urbanos	x	Rodovia - Qual? Rodovia BR 101
	rede de esgoto		vizinho de posto de abastecimento
	pavimentado		postos de saúde, clínicas, hospitais
	rede de drenagem de águas pluviais		escola, templo religioso, hotel
x	iluminação pública		centro comercial
	fossa/ filtro		gasoduto, oleoduto
x	Outros: Não pavimentado.	x	Outros: Propriedades com características rurais.

4. Caracterização de possíveis problemas:

4.1. Danos à Vegetação:		4.1.1. Fragmentos de Vegetação	
SIM (x)		NÃO ()	
	poda radical	Observações: Talhões de <i>Eucalyptus Saligna</i> .	
x	supressão		
	queimada		
	anelamento		
	por aterro		
	Outros:		

4.2. Movimentação de Terra		4.2.1. Tipologia do Aterro:	
SIM ()		NÃO (x)	
	corte		risco de acidente geotécnico
	aterro		restos de construção civil
	formação de talude		risco de assoreamento/carreamento
	impermeabilização do solo		material terroso
			arruamento
			Outros

4.3. Poluição Hídrica:		4.4. Poluição Atmosférica:	
	despejo de esgoto doméstico (rede coletora)	x	particulado
	resíduo industrial / químico		ação de fogo / queimada
	Outros:		Outros:

5. ANEXO I: Imagem do Programa Google Earth e fotos da vistoria no local.

ANEXO I

RELATÓRIO DE VISTORIA LICENÇA AMBIENTAL DE OPERAÇÃO



FIGURA 1: Localização da área de intervenção destacado em vermelho, imagem obtida pelo imagem obtida pelo Programa Google Earth.



FIGURA 2: Descrição da rede de drenagem natural em azul relacionando a área de Intervenção em vermelho, imagem obtida pelo Programa Google Earth.

RELATÓRIO DE VISTORIA LICENÇA AMBIENTAL DE OPERAÇÃO

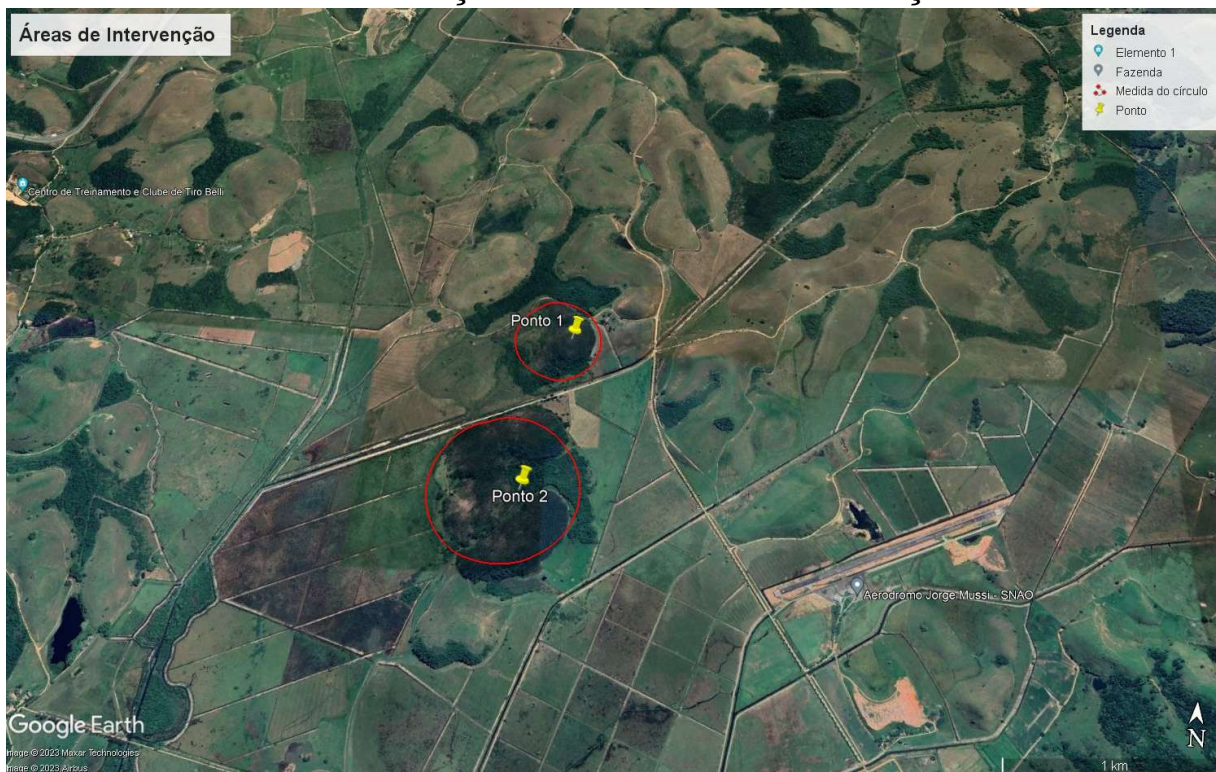

FIGURA 3: Delimitação das áreas destinadas à implantação do povoamento florestal, datada de janeiro de 2007. As áreas encontravam-se antropizadas, compostas por pastagem. Imagem extraída do Plano de Manejo anexado nos autos do processo.

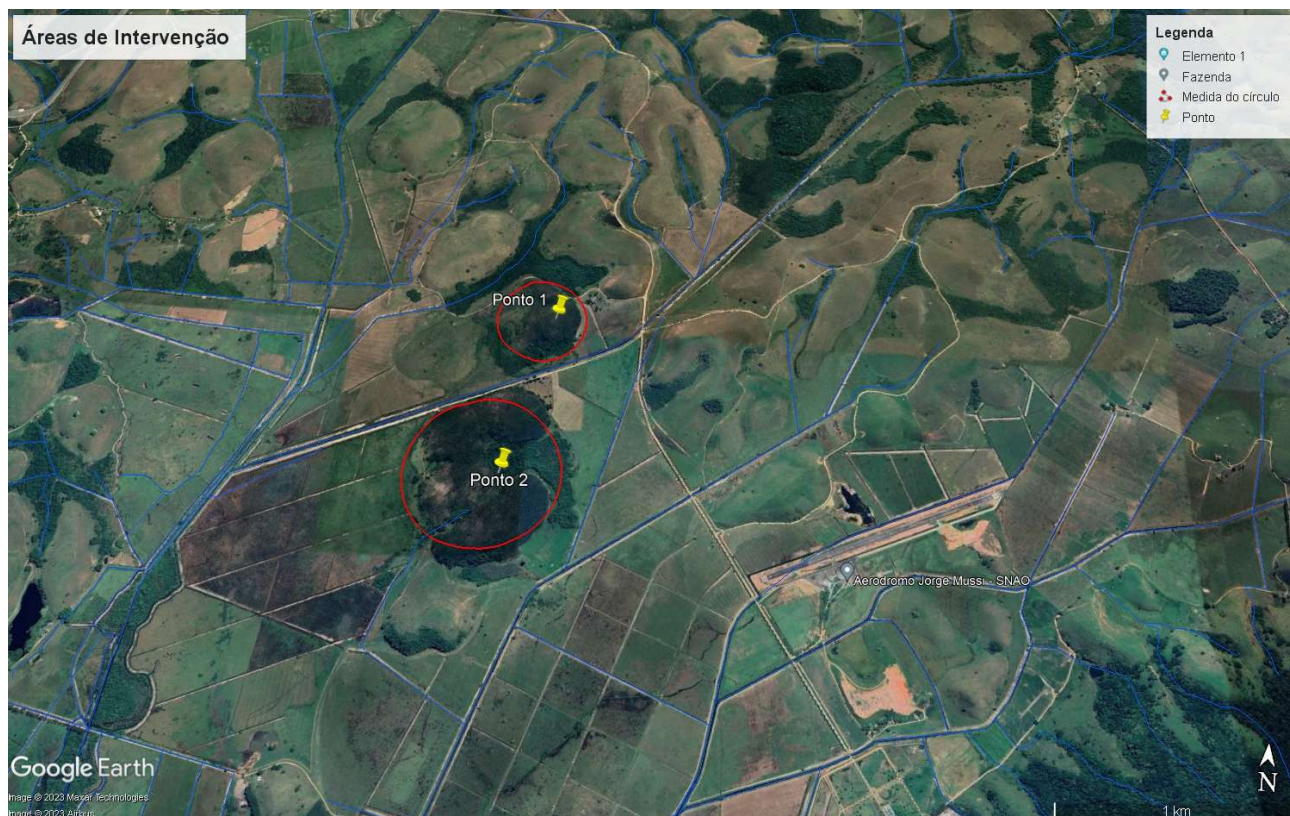

FIGURA 04: Delimitação das áreas destinadas à implantação do povoamento florestal, datada de junho de 2011, sendo possível notar o plantio recém executado. Imagem extraída do Plano de Manejo anexado nos autos do processo.

RELATÓRIO DE VISTORIA
LICENÇA AMBIENTAL DE OPERAÇÃO

(A) Vista do Ponto 1 dos Talhões



(B) Vista do Ponto 2 dos Talhões



(C) Via de acesso ao Talhões



(D) Vista da espécie em desenvolvimento



(E) Vista da espécie em desenvolvimento



(F) Começando a perda de indivíduos arbóreos



**RELATÓRIO DE VISTORIA
LICENÇA AMBIENTAL DE OPERAÇÃO**

(G) Queda de indivíduos arbóreos



(H) Queda de indivíduos arbóreos



(I) Queda de indivíduos arbóreos



(J) Queda de indivíduos arbóreos



FIGURA 5: Registro fotográfico da área de intervenção.

Conclusão:

A vistoria foi realizada pela equipe técnica responsável da Secretaria Municipal de Meio Ambiente e Desenvolvimento Sustentável na data constante ao cabeçalho do presente documento.

Tivemos a oportunidade de observar que o local em questão para as pretendidas intervenções apresenta moderada declividade, apresentando características rurais.

De acordo com as figuras 1 e 2 acima, é possível notar que a área do imóvel é entremeada por canais de drenagem interconectados, que extrapolam os limites da propriedade, tendo sido implantados com a finalidade de favorecer a drenagem da região, permitindo sua utilização para atividades agropastoris.

Foi observada patologia no plantio, sendo observado desfolhamento em parte do plantio.

Casimiro de Abreu, 14 de Setembro de 2023.

LETÍCIA SCHUAWER BENEVENUTO
Assistente 2
Matrícula: 15.285

**MARIELLE GRATIVOL PEIXOTO
PEREIRA**
Assessor Especial 2
Matrícula: 14.873

MARCELO FERREIRA FARIA
Diretor de Fiscalização Ambiental
Matrícula 11.085