



SECRETARIA MUNICIPAL DE MEIO AMBIENTE E
DESENVOLVIMENTO SUSTENTÁVEL

Departamento de Fiscalização Ambiental

Rua Francisco Xavier da Motta - N 110 - Centro - Sede
meioambiente@casimirodeabreu.rj.gov.br (22) 2778-1732



RELATÓRIO DE VISTORIA
AUTORIZAÇÃO AMBIENTAL – AA 10/2024

Protocolo nº 2.252/2024		Data/hora: 26/03/2024
Requerente: André Eugênio da Silva		CPF: 076.518.047-24
Empreendimento: Distribuição/Ligação de Energia Elétrica		Bairro: Boa Esperança
Código da Atividade: 35.11.24 (Código INEA) e 3514-0/00 (Código CNAE)		Tel: (22) 98177-0678
Local: Rua Valter Coelho, Rio Dourado, Casimiro de Abreu/RJ		Outros: -----
() Área Pública (x) Área Particular	Possui Licença: () sim (x) não LAS () - CA ()	
Lote () fechado (x) aberto no momento da vistoria	Acompanhada pelo proprietário () sim (x) não	
Coordenadas: 22°28'15.32"S 7; 42° 5'7.19"O		

1. Características do Empreendimento

1.1. Atividade		1.2. Tipologia da Ocupação:	
	construção		comercial
	acréscimo em edificação existente/ ampliação	x	residencial
	transformação de uso		industrial
x	Outros:Distribuição de Energia Elétrica		Outros: -----

2. Caracterização da área:

2.1. Relevo:		2.2. Recursos Hídricos:	
		SIM ()	NÃO (x)
	entre as cotas		nascentes
	declividade média		poço
x	área plana		córregos, rios, lagos, canal
	área de baixada		rede de abastecimento
	Outros: -----		caminhão pipa (cisterna)

2.3. Vegetação:		2.3.1. Tipo:	
	arbórea		nativa
	arbustiva		exótica
	herbácea		invasora
X	gramíneas		pastagem

2.4. Solo:		2.5. Localização:			
	rochoso	x	Área de Proteção Ambiental (APA) de Macaé de Cima	x	Zona urbana
x	argiloso				Zona de expansão urbana
	turfoso		Área de Preservação Permanente		Zona rural
	arenoso				
	Outros: -----		Orla		Outros:



SECRETARIA MUNICIPAL DE MEIO AMBIENTE E
DESENVOLVIMENTO SUSTENTÁVEL

Departamento de Fiscalização Ambiental

Rua Francisco Xavier da Motta - N 110 - Centro - Sede
meioambiente@casimirodeabreu.rj.gov.br (22) 2778-1732



RELATÓRIO DE VISTORIA
AUTORIZAÇÃO AMBIENTAL – AA 10/2024

3. Características do entorno:

3.1. Infraestrutura:		3.2. Circunvizinhança	
x	abastecimento de água		próximo a bem tombado - Qual?
x	coleta de resíduos sólidos urbanos	x	Rodovia - Qual? BR-101
	rede de esgoto		vizinho de posto de abastecimento
	pavimentado	x	postos de saúde, clínicas, hospitais
	galeria de águas pluviais	x	escola, templo religioso, hotel
x	iluminação pública		centro comercial
	estação de tratamento de esgoto	x	gasoduto, oleoduto
x	Outros: não pavimentado	x	Outros: residências

4. Caracterização de possíveis problemas:

4.1. Danos à Vegetação:		4.1.1. Fragmentos de Vegetação	
SIM ()	NÃO (x)	SIM ()	NÃO (x)
	poda radical		
	supressão		
	queimada		
	anelamento		
	por aterro		
	Outros: -----		

4.2. Movimentação de Terra		4.2.1. Tipologia do Aterro:	
SIM ()	NÃO (x)	SIM ()	NÃO (x)
	corte		restos de construção civil
	aterro		material terroso
	formação de talude		Outros: -----
	impermeabilização do solo		
	Outros: -----		

4.3. Poluição Hídrica:		4.4. Poluição Atmosférica:	
x	despejo de esgoto doméstico		particulado
	resíduo industrial / químico		ação de fogo / queimada
	Outros: -----		Outros: -----



**RELATÓRIO DE VISTORIA
AUTORIZAÇÃO AMBIENTAL – AA 10/2024**

5. Anexo I - Imagem do Programa Google Earth e fotos da vistoria no local



Imagem 01: Localização obtida através do Google Earth.



**SECRETARIA MUNICIPAL DE MEIO AMBIENTE E
DESENVOLVIMENTO SUSTENTÁVEL**

Departamento de Fiscalização Ambiental

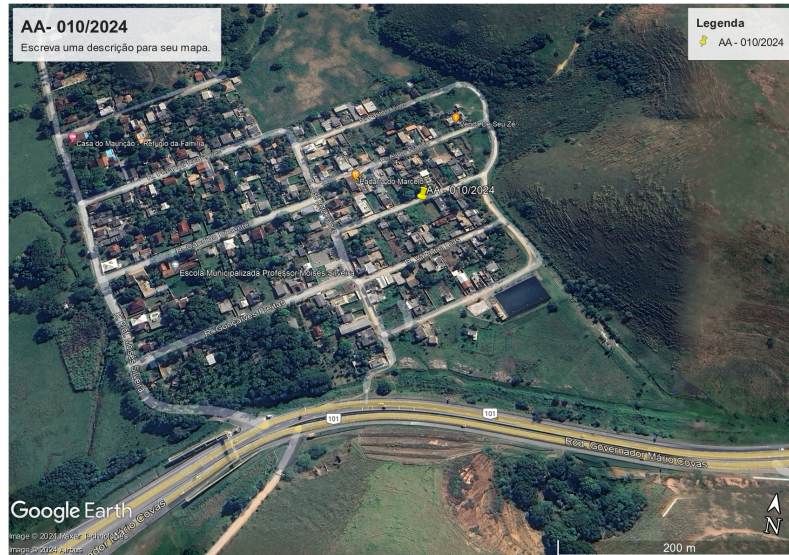
Rua Francisco Xavier da Motta - N 110 - Centro - Sede
meioambiente@casimirodeabreu.rj.gov.br (22) 2778-1732



**RELATÓRIO DE VISTORIA
AUTORIZAÇÃO AMBIENTAL – AA 07/2024**



Imagem 02: Vista da propriedade.



Imagem 3: Vista do Poste Padrão



**SECRETARIA MUNICIPAL DE MEIO AMBIENTE E
DESENVOLVIMENTO SUSTENTÁVEL**

Departamento de Fiscalização Ambiental

Rua Francisco Xavier da Motta - N 110 - Centro - Sede
meioambiente@casimirodeabreu.rj.gov.br (22) 2778-1732



***RELATÓRIO DE VISTORIA
AUTORIZAÇÃO AMBIENTAL – AA 10/2024***

5.1. CONSIDERAÇÕES GERAIS:

A vistoria foi realizada pela equipe técnica responsável da Secretaria Municipal de Meio Ambiente e Desenvolvimento Sustentável na data constante ao cabeçalho do presente documento.

A área circunvizinha possui posteamento e oferecimento regular do serviço de distribuição/oferecimento de energia elétrica.