



**SECRETARIA MUNICIPAL DE MEIO AMBIENTE E
DESENVOLVIMENTO SUSTENTÁVEL
DEPARTAMENTO DE FISCALIZAÇÃO AMBIENTAL**

Rua Francisco Xavier da Mota - n° 110 – Bairro Centro - Casimiro de Abreu
meioambiente@casimirodeabreu.rj.gov.br (22) 2778-9800 RAMAL 2409

**RELATÓRIO DE VISTORIA
RVL 021/2024**

RAZÃO SOCIAL/NOME: Prefeitura Municipal de Casimiro de Abreu	PROCESSO N°: 5452.2023
Endereço: Rua Waldemir Heringer da Silva até o final da Rua Maria Inês, Estrada do Trinta	CPF/CNPJ: 29.115.458/0001-78
Cidade/Distrito: Casimiro de Abreu/RJ	Bairro: Centro
Atividade: (Código INEA - 26.05.19 - 4330-4/01) Repavimentação, conservação, reparação e recuperação de vias urbanas, estradas de servidão e vias de acesso a imóveis rurais já impermeabilizados e praças.	Telefone: (22) 2778-9800
Código da atividade:	
(x) Área Pública () Área Particular	() 1° Licenciamento () Renovação - N° Licença: (x) Averbação - N° Licença:
Porte: MÍNIMO Potencial Poluidor: BAIXO	Classe: Classe 2A
Data/hora:	() Acompanhada pelo proprietário
Coordenadas Geográficas: UTM: 23K 788123.42 m E ; 7511064.43 m S	
Técnico:	

1. Características do Empreendimento

1.1 Atividade		1.2 Tipologia da Ocupação	
<input type="checkbox"/>	Construção	<input type="checkbox"/>	Comercial
<input type="checkbox"/>	Acréscimo em edificação existente/amplicação	<input checked="" type="checkbox"/>	Residencial
<input type="checkbox"/>	Transformação de uso	<input type="checkbox"/>	Industrial
<input checked="" type="checkbox"/>	Outros:	<input type="checkbox"/>	Outros:

2. Características do Empreendimento

2.1 Relevô		2.2 Recursos Hídricos - () Sim () Não	
<input type="checkbox"/>	Entre as cotas	<input type="checkbox"/>	Nascentes
<input type="checkbox"/>	Declividade média	<input type="checkbox"/>	Poço
<input checked="" type="checkbox"/>	Área plana	<input checked="" type="checkbox"/>	Córregos, rios, lagos, canal
<input type="checkbox"/>	Área de baixada	<input checked="" type="checkbox"/>	Rede de abastecimento
<input type="checkbox"/>	Outros:	<input type="checkbox"/>	Outros:
2.3 Vegetação - () Sim () Não		2.3.1 Tipo de vegetação	
<input checked="" type="checkbox"/>	Arbórea	<input checked="" type="checkbox"/>	Nativa
<input checked="" type="checkbox"/>	Arbustiva	<input checked="" type="checkbox"/>	Exótica
<input checked="" type="checkbox"/>	Herbácea	<input type="checkbox"/>	Invasora



**SECRETARIA MUNICIPAL DE MEIO AMBIENTE E
DESENVOLVIMENTO SUSTENTÁVEL
DEPARTAMENTO DE FISCALIZAÇÃO AMBIENTAL**

Rua Francisco Xavier da Mota - n° 110 – Bairro Centro - Casimiro de Abreu
meioambiente@casimirodeabreu.rj.gov.br (22) 2778-9800 RAMAL 2409

<input checked="" type="checkbox"/>	Gramíneas		pastagem
	Outros:		Outros:
2.4 Solo		2.5 Localização	
	Rochoso		Unidade de Conservação - APA do Rio São João / Mico Leão-Dourado
	Argiloso		
	Turfoso	<input checked="" type="checkbox"/>	Área de Preservação Permanente
	Arenoso		
	Outros:		Outros:
			<input checked="" type="checkbox"/> Zona urbana
			Zona de expansão urbana
			Zona rural
			Outros:

3. Características do Entorno

3.1 Infraestrutura		2.2 Circunvizinhança	
<input checked="" type="checkbox"/>	Abastecimento de água		Próximo a bem tombado:
<input checked="" type="checkbox"/>	Coleta de resíduos sólidos urbanos		Rodovia:
<input checked="" type="checkbox"/>	Rede de esgoto		Posto de abastecimento:
<input checked="" type="checkbox"/>	Pavimento		Posto de saúde, clínicas, hospitais
<input checked="" type="checkbox"/>	Rede de drenagem de águas pluviais	<input checked="" type="checkbox"/>	Escola, tempo religioso, hotel
<input checked="" type="checkbox"/>	Iluminação pública		Centro comercial
<input checked="" type="checkbox"/>	Fossa/Filtro		Gasoduto, oleoduto
	Outros:		Outros:

4. Caracterização de possíveis problemas

4.1 Danos a vegetação - ()Sim (X)Não		4.1.1 Fragmentos de vegetação - ()Sim (X)Não	
	Poda radical	Observações:	
	Supressão		
	Queimada		
	Anelamento		
	Por aterro		
	Outros:		
4.2 Movimentação de terra - (X)Sim ()Não		4.2.1 Tipologia do aterro - (X)Sim ()Não	
	Corte		Risco de acidente geotécnico
<input checked="" type="checkbox"/>	Aterro	<input checked="" type="checkbox"/>	Risco de assoreamento/carreamento
	Formação de talude	<input checked="" type="checkbox"/>	Arruamento
	Impermeabilização do solo		Outros:
			Restos de resíduo de construção civil
		<input checked="" type="checkbox"/>	Material terroso
			Outros:



**SECRETARIA MUNICIPAL DE MEIO AMBIENTE E
DESENVOLVIMENTO SUSTENTÁVEL
DEPARTAMENTO DE FISCALIZAÇÃO AMBIENTAL**

Rua Francisco Xavier da Mota - n° 110 – Bairro Centro - Casimiro de Abreu
meioambiente@casimirodeabreu.rj.gov.br (22) 2778-9800 RAMAL 2409

4.3 Poluição hídrica - (X)Sim () Não		4.4 Poluição atmosférica - (X)Sim () Não	
	Despejo de esgoto doméstico	X	Particulado
	Resíduo industrial/químico		Ação de fogo/queimada
X	Outros: Carreamento de resíduos de obra		Outros:

5. Vistoria

A vistoria foi realizada pela equipe técnica da Secretaria Municipal de Meio Ambiente e Desenvolvimento Sustentável.

Considerando a Lei 12.651/2012, toda a área está localizada em Área de Preservação Permanente - APP. Porém, as intervenções previstas serão feitas na parte já urbanizada, sendo já consideradas como Área Urbana Consolidada, de acordo com as definições do inciso XXVI do art. 2° da presente Lei.

XXVI – área urbana consolidada: aquela que atende os seguintes critérios:

- estar incluída no perímetro urbano ou em zona urbana pelo plano diretor ou por lei municipal específica;
- dispor de sistema viário implantado;
- estar organizada em quadras e lotes predominantemente edificados;
- apresentar uso predominantemente urbano, caracterizado pela existência de edificações residenciais, comerciais, industriais, institucionais, mistas ou direcionadas à prestação de serviços;
- dispor de, no mínimo, 2 (dois) dos seguintes equipamentos de infraestrutura urbana implantados:

- drenagem de águas pluviais;
- esgotamento sanitário;
- abastecimento de água potável;
- distribuição de energia elétrica e iluminação pública; e
- limpeza urbana, coleta e manejo de resíduos sólidos;

As áreas onde as obras estão previstas são arborizadas, ficando entendido que farão parte do novo projeto. As obras serão executadas pela Secretaria Municipal de Obras, Habitação e Serviços Públicos, e estará sob responsabilidade da mesma.



**SECRETARIA MUNICIPAL DE MEIO AMBIENTE E
DESENVOLVIMENTO SUSTENTÁVEL
DEPARTAMENTO DE FISCALIZAÇÃO AMBIENTAL**

Rua Francisco Xavier da Mota - n° 110 – Bairro Centro - Casimiro de Abreu
meioambiente@casimirodeabreu.rj.gov.br (22) 2778-9800 RAMAL 2409



Figura 1. Local das obras antes da solicitação de Averbação, retirada do Programa Google Earth



Figura 2. Percurso de intervenção que será realizado, com o acréscimo da rua Waldemir Heringer da Silva (em verde).

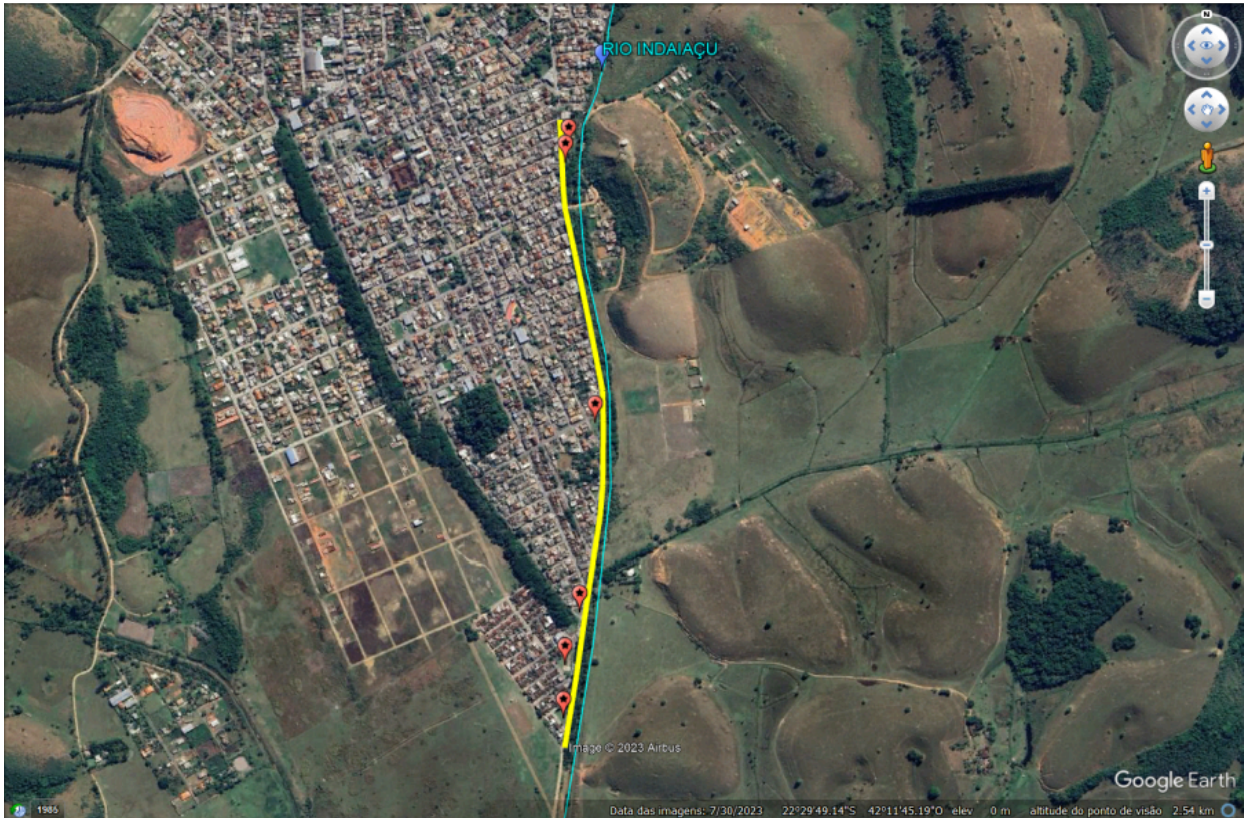

**SECRETARIA MUNICIPAL DE MEIO AMBIENTE E
DESENVOLVIMENTO SUSTENTÁVEL
DEPARTAMENTO DE FISCALIZAÇÃO AMBIENTAL**

Rua Francisco Xavier da Mota - n° 110 – Bairro Centro - Casimiro de Abreu
meioambiente@casimirodeabreu.rj.gov.br (22) 2778-9800 RAMAL 2409

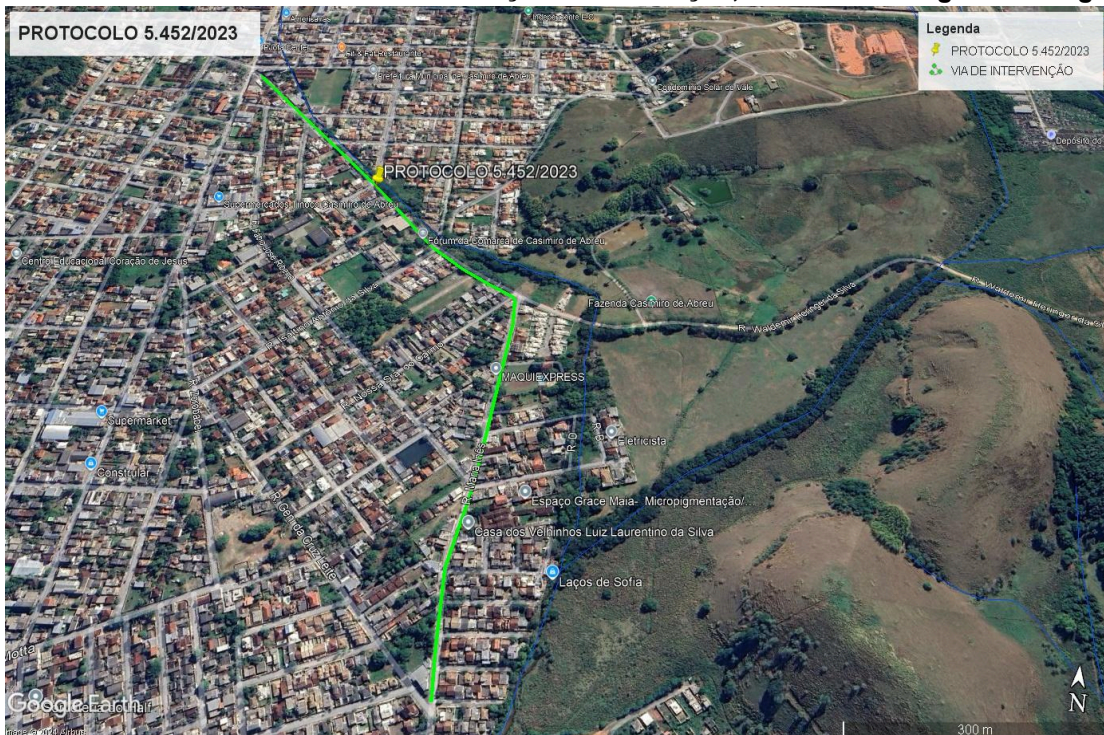

Figura 3. Parte da rua Waldemir Heringer da Silva que será incluída na intervenção.

A **figura 1** apresenta imagem de satélite oriundas do aplicativo google earth mostrando a área de intervenção anterior e a **figura 2 e 3**, o acréscimo da rua Waldemir Heringer da Silva à essa área de intervenção. A seguir apresentam-se fotos **(A- P)** que foram tiradas durante a vistoria do percurso todo da rua Waldemir Heringer que sofrerá intervenção **(as fotos encontram-se do final, encontro com a rua Maria Inês, até o início da área)**.



(A)

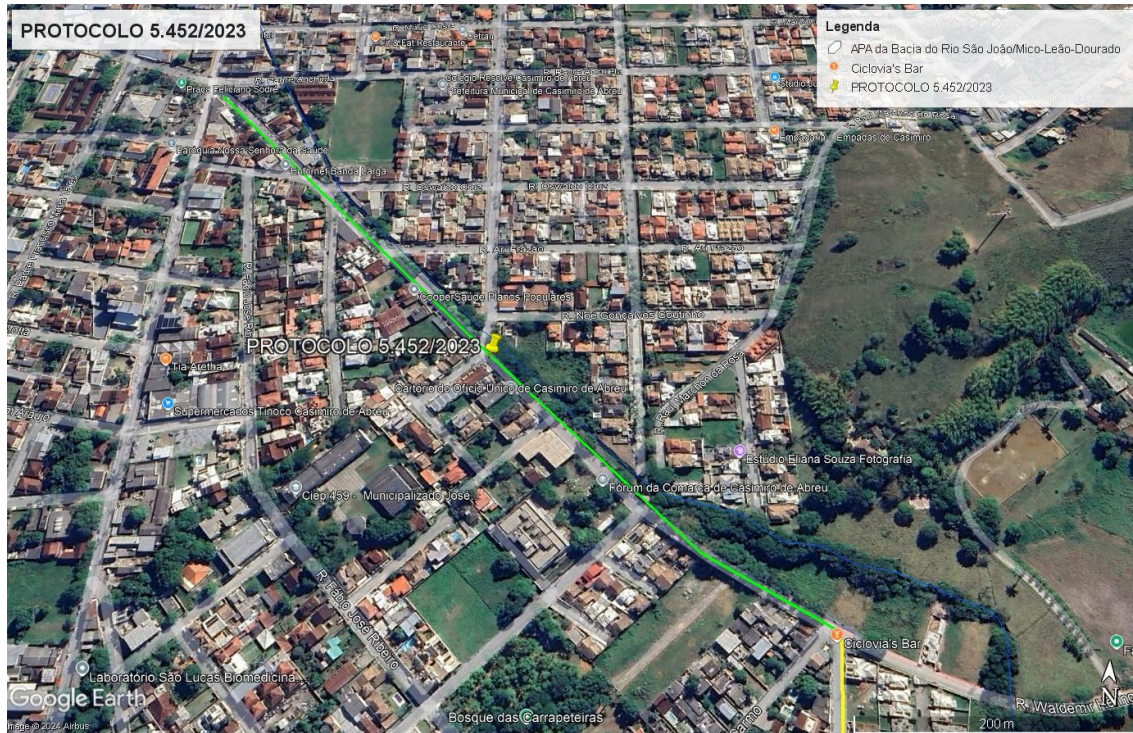

(B)



**SECRETARIA MUNICIPAL DE MEIO AMBIENTE E
DESENVOLVIMENTO SUSTENTÁVEL
DEPARTAMENTO DE FISCALIZAÇÃO AMBIENTAL**

Rua Francisco Xavier da Mota - n° 110 – Bairro Centro - Casimiro de Abreu
meioambiente@casimirodeabreu.rj.gov.br (22) 2778-9800 RAMAL 2409



(C)



(D)



(E)



(F)

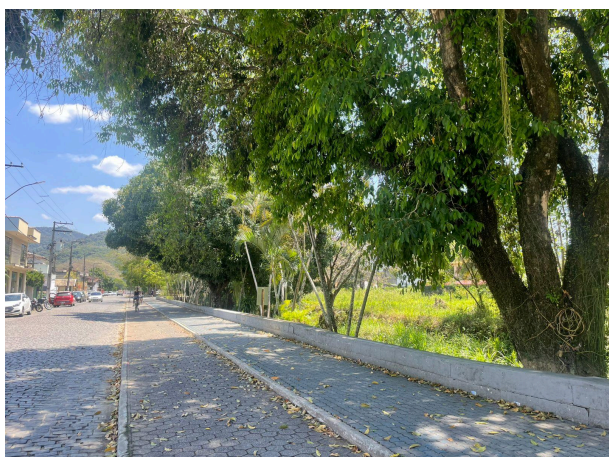

(G)

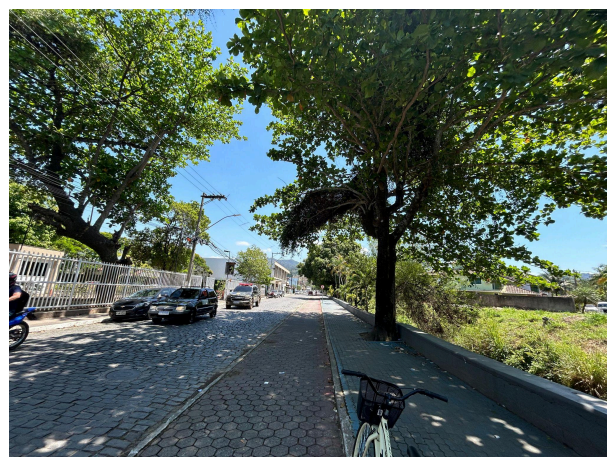

(H)



**SECRETARIA MUNICIPAL DE MEIO AMBIENTE E
DESENVOLVIMENTO SUSTENTÁVEL
DEPARTAMENTO DE FISCALIZAÇÃO AMBIENTAL**

Rua Francisco Xavier da Mota - n° 110 – Bairro Centro - Casimiro de Abreu
meioambiente@casimirodeabreu.rj.gov.br (22) 2778-9800 RAMAL 2409



(I)



(J)



(K)



(L)



(M)



(N)



**SECRETARIA MUNICIPAL DE MEIO AMBIENTE E
DESENVOLVIMENTO SUSTENTÁVEL
DEPARTAMENTO DE FISCALIZAÇÃO AMBIENTAL**

Rua Francisco Xavier da Mota - n° 110 – Bairro Centro - Casimiro de Abreu
meioambiente@casimirodeabreu.rj.gov.br (22) 2778-9800 RAMAL 2409



(O)



(P)

Casimiro de Abreu, 09 de outubro de 2024.

Ana Caroline Pinto Soares

Assessor Especial - 2

Matrícula 15.586

Gabriela Maitê Mucelin

Secretária

Portaria 0211/2024

Gabrielle Ribeiro Rosa

Assessor Especial - 2

Matrícula 15.796

Rafaela Pereira da Silva

Assistente 2

Matrícula 15.560