



SECRETARIA MUNICIPAL DE MEIO AMBIENTE E
DESENVOLVIMENTO SUSTENTÁVEL
DEPARTAMENTO DE FISCALIZAÇÃO AMBIENTAL

Rua Francisco Xavier da Mota - n° 110 – Bairro Centro - Casimiro de Abreu
meioambiente@casimirodeabreu.rj.gov.br (22) 2778-1732



RELATÓRIO DE VISTORIA DE LICENÇA AMBIENTAL

Processo nº 5581/2023		Data/hora: 24/08/2023 às 15:30 h
Requerente: <u>Edilson Pereira de Sá Carvalho</u>		CPF: 391.081.047-00
Código da Atividade / CNAE: Construções novas e acréscimos de edificações ou nivelamento de terreno sem supressão de vegetação (Código INEA 26.02.03).		Distrito: sede
Local: Rodovia Serramar (RJ 142), KM 14, Stocklin, Casimiro de Abreu - RJ.		Tel: -----
(<input type="checkbox"/>) Área Pública Possui Licença: (<input type="checkbox"/>) sim (<input checked="" type="checkbox"/>) não (<input checked="" type="checkbox"/>) Área Particular LO (<input type="checkbox"/>) - CA (<input type="checkbox"/>) INEA		Outros: -----
Lote (<input type="checkbox"/>) fechado (<input checked="" type="checkbox"/>) aberto no momento da vistoria		Acompanhada pelo proprietário (<input checked="" type="checkbox"/>) sim (<input type="checkbox"/>) não
Coordenadas Geográficas: 22°23'6.23"S; 42°12'32.60"O		

1. Características do Empreendimento

1.1. Atividade		1.2. Tipologia da Ocupação:	
<input checked="" type="checkbox"/>	construção	<input type="checkbox"/>	comercial
<input type="checkbox"/>	acréscimo em edificação existente/ ampliação	<input type="checkbox"/>	residencial
<input type="checkbox"/>	transformação de uso	<input type="checkbox"/>	industrial
<input checked="" type="checkbox"/>	Outros: terraplanagem	<input checked="" type="checkbox"/>	Outros: agrícola

2. Caracterização da área:

2.1. Relevô:		2.2. Recursos Hídricos:	
<input checked="" type="checkbox"/>	entre as cotas	<input checked="" type="checkbox"/>	<input type="checkbox"/>
<input type="checkbox"/>	declividade média	<input type="checkbox"/>	nascentes
<input type="checkbox"/>	área plana	<input type="checkbox"/>	poço
<input type="checkbox"/>	área de baixada	<input checked="" type="checkbox"/>	córregos, rios, lagos, canal
<input type="checkbox"/>	Outros	<input type="checkbox"/>	rede de abastecimento
<input type="checkbox"/>		<input type="checkbox"/>	Outros

2.3. Vegetação: SIM (<input checked="" type="checkbox"/>) NÃO (<input type="checkbox"/>)		2.3.1. Tipo:	
<input checked="" type="checkbox"/>	arbórea	<input checked="" type="checkbox"/>	nativa
<input type="checkbox"/>	arbustiva	<input checked="" type="checkbox"/>	exótica
<input type="checkbox"/>	herbácea	<input type="checkbox"/>	invasora
<input type="checkbox"/>	gramíneas	<input type="checkbox"/>	pastagem

2.4. Solo:		2.5. Localização:	
<input type="checkbox"/>	rochoso	<input checked="" type="checkbox"/>	Unidade de Conservação - APA do Macaé de Cima
<input checked="" type="checkbox"/>	argiloso	<input type="checkbox"/>	Zona urbana
<input type="checkbox"/>	turfoso	<input type="checkbox"/>	Zona de expansão urbana
<input type="checkbox"/>	arenoso	<input checked="" type="checkbox"/>	Área de Preservação Permanente
<input type="checkbox"/>	Outros:	<input type="checkbox"/>	Zona rural
<input type="checkbox"/>		<input type="checkbox"/>	Outros:



RELATÓRIO DE VISTORIA DE LICENÇA AMBIENTAL

3. Características do entorno:

3.1. Infraestrutura:		3.2. Circunvizinhança	
	abastecimento de água		próximo a bem tombado - Qual?
	coleta de resíduos sólidos urbanos		Rodovia - Qual? Rodovia Mário Costa -BR 101
	rede de esgoto		vizinho de posto de abastecimento
	pavimentado		postos de saúde, clínicas, hospitais
	rede de drenagem de águas pluviais		escola, templo religioso, hotel
	iluminação pública		centro comercial
X	fossa/ filtro		gasoduto, oleoduto
	Outros:	x	Outros: Propriedades rurais.

4. Caracterização de possíveis problemas:

4.1. Danos à Vegetação:		4.1.1. Fragmentos de Vegetação	
SIM (x)		NÃO ()	
	poda radical	Observações: De acordo com o memorial descritivo apresentado não está previsto a supressão de vegetação, sendo observado na vistoria a presença de eucalipto no entorno, com previsão de impacto por aterramento em vegetação arbustiva, não significativa.	
	supressão		
	queimada		
	anelamento		
x	por aterro		
	Outros		

4.2. Movimentação de Terra				4.2.1. Tipologia do Aterro:			
SIM (x)		NÃO ()		SIM (x)		NÃO ()	
x	corte	x	risco de acidente geotécnico		restos de construção civil		
x	aterro	x	risco de assoreamento/carreamento	x	material terroso		
x	formação de talude		arruamento		Outros		
	impermeabilização do solo		Outros				

4.3. Poluição Hídrica:		4.4. Poluição Atmosférica:	
	despejo de esgoto doméstico (Fossa-filtro-sumidouro e rede coletora)	x	particulado
	resíduo industrial / químico		ação de fogo / queimada
	Outros:		Outros:

RELATÓRIO DE VISTORIA DE LICENÇA AMBIENTAL

5. ANEXO I: Imagem do Programa Google Earth e fotos da vistoria no local.

ANEXO I



FIGURA 1: Localização da propriedade e área de corte e aterro, imagem obtida pelo *Programa Google Earth*.

A seguir é apresentado o registro fotográfico da vistoria realizada.

(A) Vista da área de corte

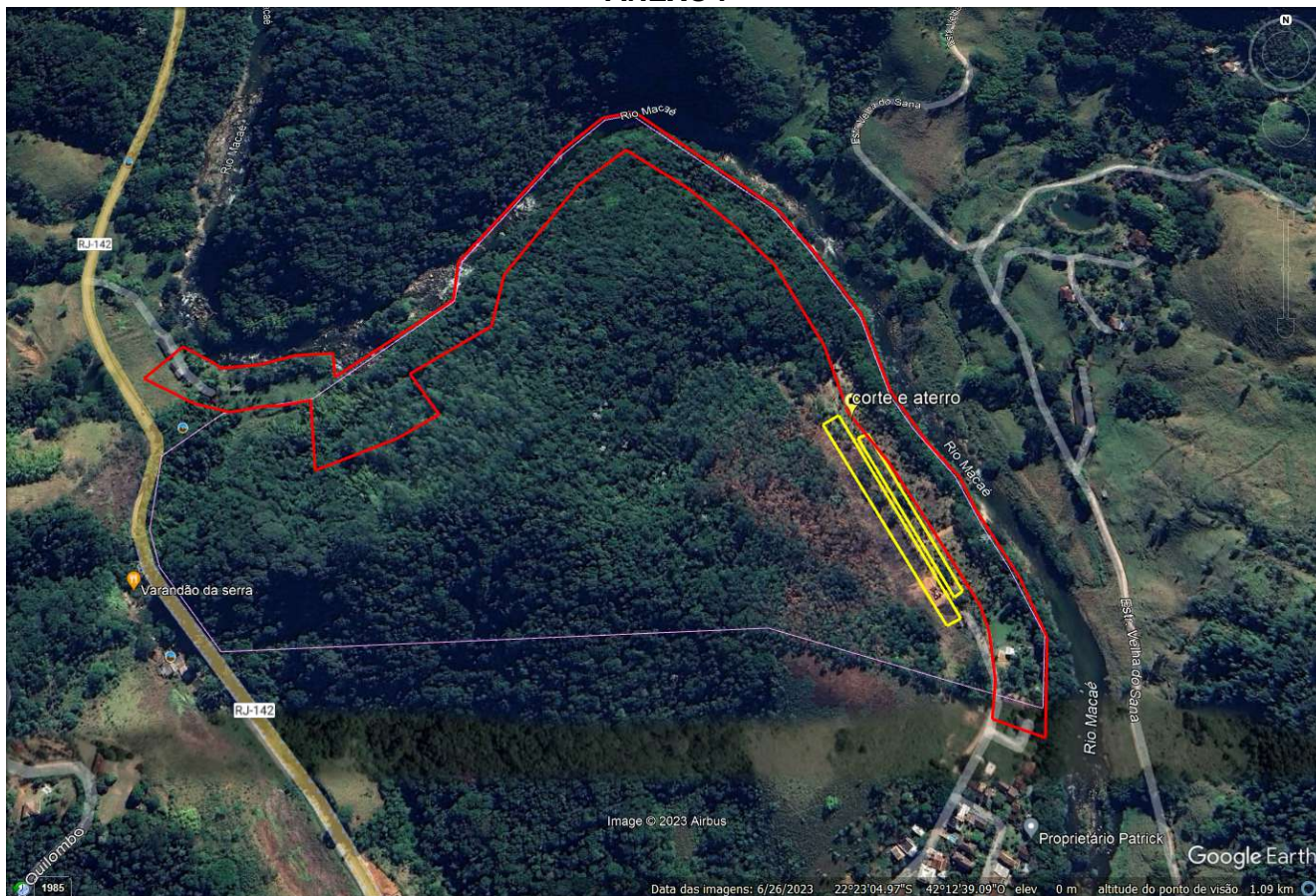

(B) Vista da área de aterro



RELATÓRIO DE VISTORIA DE LICENÇA AMBIENTAL

(C) Vista da área de corte (continuação)



(D) Vista da área de aterro (continuação)



(E) Vista da área de corte (continuação)



(F) Vista da área de aterro (continuação)



FIGURA 2: Registro fotográfico da vistoria.

Foi observado que a área possui declividade acentuada, entre 25 e 45°, estando a área de corte (FIGURA 2 - (A), (C), e (E)); assim como a área de aterro (FIGURA 2 (B), (D) e (F)) fora da (APP) Área de Preservação Permanente do rio macaé. A APP (FIGURA 1) possui parte coberta com vegetação (cerca de 15 metros) e o restante da faixa de 50 metros considerada APP (Lei 12651/2012) está com uso consolidado. Foi observada vegetação exótica na área de corte e aterro, sendo observadas eucaliptos e coqueiros, sendo que na área de intervenção a maior parte dos eucaliptos já foram retirados. O requerente declara quando à não necessidade de supressão de arbóreas, sendo que as árvores observadas no registro fotográfico serão mantidas.

Casimiro de Abreu, 05 de setembro de 2023.

**MARCELO FERREIRA FARIA
DIRETOR DE FISCALIZAÇÃO
AMBIENTAL
MAT. 11.085**

**MARIELLE GRATIVOL PEIXOTO
PEREIRA
ASSESSOR ESPECIAL 2
MAT. 14.873**

**LETÍCIA SCHUAWER BENEVENUTO
ASSISTENTE 2
MAT. 15.285**