



SECRETARIA MUNICIPAL DE MEIO AMBIENTE E  
DESENVOLVIMENTO SUSTENTÁVEL

Departamento de Fiscalização Ambiental

Rodovia RJ 142 - Estrada Serramar - Km 61 S/Nº - Vargem Grande - Sede  
meioambiente@casimirodeabreu.rj.gov.br (22) 2778-1732



**RELATÓRIO DE VISTORIA  
AUTORIZAÇÃO AMBIENTAL - AA**

<b>Protocolo nº 386/2022</b>	Data/hora: 21/01/2022
Requerente: BORNICKEL TRANSPORTES DE CARGAS LTDA	CNPJ: 06.173.104/0001-84
Empreendimento: Distribuição/Ligação de Energia Elétrica	Bairro: -----
Código da Atividade: 35.11.24 (Código INEA) e 3514-0/00 (Código CNAE)	Tel: -----
Local: Estrada da Ipuca, S/N.	Outros: -----
( ) Área Pública Possui Licença: ( ) sim ( x ) não ( x ) Área Particular LAS ( ) - CA ( )	
Lote ( x ) fechado ( ) aberto no momento da vistoria	Acompanhada pelo proprietário ( ) sim ( x ) não
Coordenadas UTM: 23K 790575.00 m E 7510257.00 m S	

**1. Características do Empreendimento**

1.1. Atividade		1.2. Tipologia da Ocupação:	
<input type="checkbox"/>	construção	x	<u>comercial</u>
<input type="checkbox"/>	acréscimo em edificação existente/ ampliação		residencial
<input type="checkbox"/>	transformação de uso		industrial
x	<u>Outros: Distribuição de Energia Elétrica</u>		Outros: -----

**2. Caracterização da área:**

2.1. Relevo:		2.2. Recursos Hídricos:	
		<b>SIM ( x )</b>	<b>NÃO ( )</b>
<input type="checkbox"/>	entre as cotas		nascentes
<input type="checkbox"/>	declividade média		poço
x	<u>área plana</u>	x	<u>córregos, rios, lagos, canal</u>
<input type="checkbox"/>	área de baixada		rede de abastecimento
<input type="checkbox"/>	Outros: -----		caminhão pipa (cisterna)

2.3. Vegetação:		2.3.1. Tipo:	
<input type="checkbox"/>	arbórea	x	<u>nativa</u>
<input type="checkbox"/>	arbustiva		exótica
x	<u>herbácea</u>		invasora
x	<u>gramíneas</u>	x	<u>pastagem</u>

2.4. Solo:		2.5. Localização:			
<input type="checkbox"/>	rochoso	x	<u>Área de Proteção Ambiental (APA) da Bacia do Rio São João - Mico Leão Dourado</u>		Zona urbana
x	<u>argiloso</u>				Zona de expansão urbana
<input type="checkbox"/>	turfoso	x	<u>Área de Preservação Permanente</u>	x	<u>Zona rural</u>
<input type="checkbox"/>	arenoso				
<input type="checkbox"/>	Outros: -----		Orla		Outros:



## RELATÓRIO DE VISTORIA AUTORIZAÇÃO AMBIENTAL - AA

### 3. Características do entorno:

3.1. Infraestrutura:		3.2. Circunvizinhança	
	abastecimento de água		próximo a bem tombado - Qual?
x	coleta de resíduos sólidos urbanos		Rodovia - Qual?
	rede de esgoto		vizinho de posto de abastecimento
	pavimentado		postos de saúde, clínicas, hospitais
	galeria de águas pluviais		escola, templo religioso, hotel
x	iluminação pública		centro comercial
	estação de tratamento de esgoto		gasoduto, oleoduto
x	Outros: não pavimentado	x	Outros: residências

### 4. Caracterização de possíveis problemas:

4.1. Danos à Vegetação:		4.1.1. Fragmentos de Vegetação	
SIM ( )	NÃO ( x )	SIM ( )	NÃO ( x )
	poda radical		
	supressão		
	queimada		
	anelamento		
	por aterro		
	Outros: -----		

4.2. Movimentação de Terra		4.2.1. Tipologia do Aterro:	
SIM ( )	NÃO ( x )	SIM ( )	NÃO ( x )
	corte		restos de construção civil
	aterro		material terroso
	formação de talude		Outros: -----
	impermeabilização do solo		
			Outros: ----

4.3. Poluição Hídrica:		4.4. Poluição Atmosférica:	
	despejo de esgoto doméstico		particulado
	resíduo industrial / químico		ação de fogo / queimada
	Outros: ----		Outros: ----



## RELATÓRIO DE VISTORIA AUTORIZAÇÃO AMBIENTAL - AA

### 5. Anexo I - Imagem do Programa Google Earth e fotos da vistoria no local ANEXO I



Imagem 01: Localização obtida através do Google Earth.



Imagem 02: Poste padrão de energia elétrica.



**SECRETARIA MUNICIPAL DE MEIO AMBIENTE E  
DESENVOLVIMENTO SUSTENTÁVEL**

**Departamento de Fiscalização Ambiental**  
Rodovia RJ 142 - Estrada Serramar - Km 61 S/Nº - Vargem Grande - Sede  
meioambiente@casimirodeabreu.rj.gov.br (22) 2778-1732



**RELATÓRIO DE VISTORIA  
AUTORIZAÇÃO AMBIENTAL - AA**

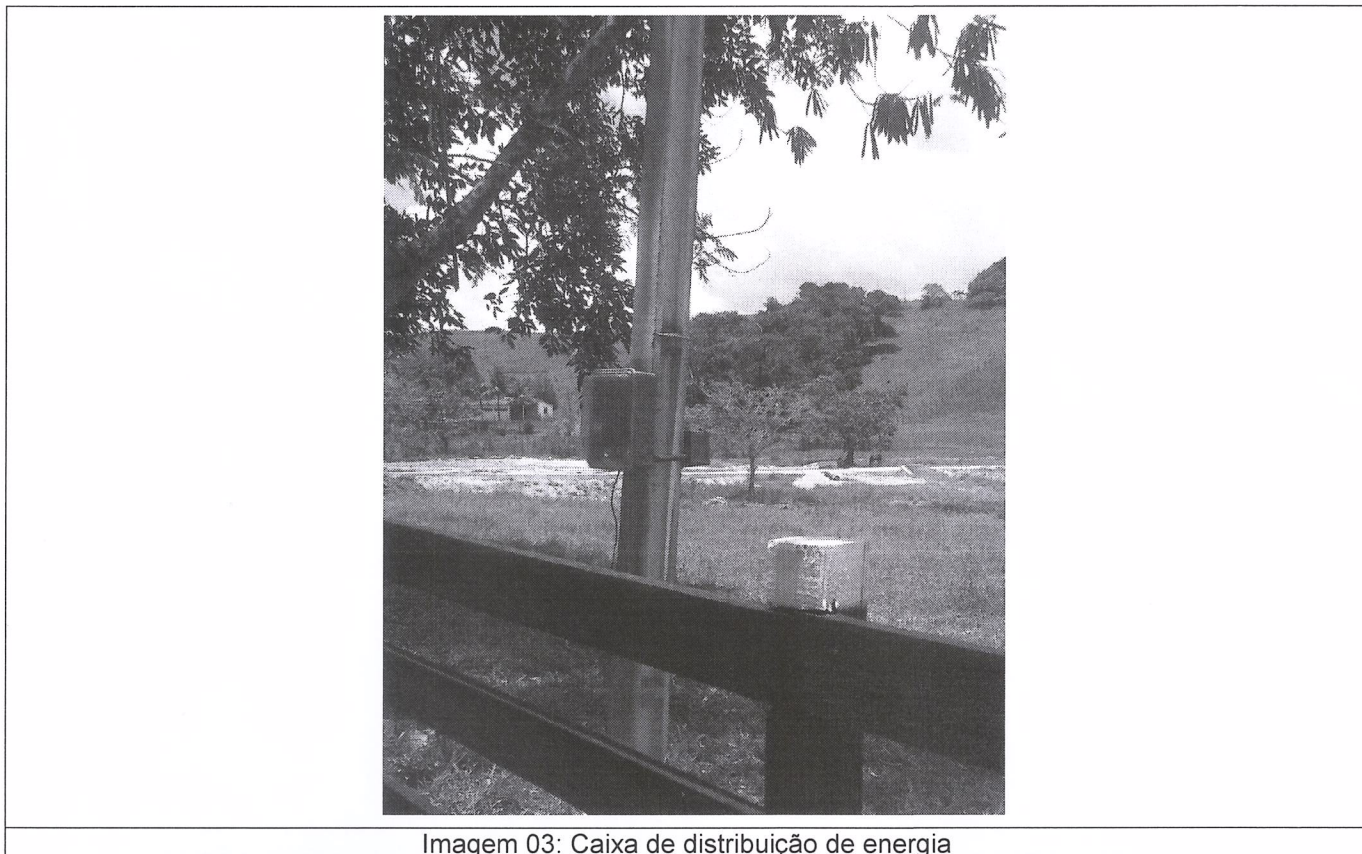

**5.1. CONSIDERAÇÕES GERAIS:**

A vistoria foi realizada pela equipe técnica responsável da Secretaria Municipal de Meio Ambiente e Desenvolvimento Sustentável na data constante ao cabeçalho do presente documento.

A área circunvizinha possui posteamento e oferecimento regular do serviço de distribuição/oferecimento de energia elétrica.

Casimiro de Abreu, 25 de Janeiro de 2022.

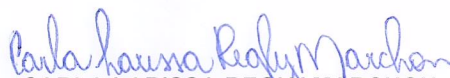
  
**CARLA LARISSA REGLY MARCHON**  
Assistente - 2  
Matricula: 14.298  
Engenheira Ambiental e Sanitarista  
CREA: 2020107589