



**RELATÓRIO DE VISTORIA DE LICENÇA AMBIENTAL SIMPLIFICADA**

Fis. 1 de 5

<b>Processo nº 1686/16</b>		Data/hora: 30/03/16 14:10h	
Requerente: J. da Silva Comércio Varejista de GLP		CNPJ: 23.066.824/0001-60	
Empreendimento/ Código da Atividade: Estocagem de Gás Liquefeito de Petróleo (GLP) fracionado (em botijões) - 31.22.31		Bairro: Célio Sarzedas	
Local: Rua Maria José Marmelo dos Santos s/nº - Lote 11 da Quadra 12		Tel: (22) 2778-1995	
( ) Área Pública (x) Área Particular		Possui Licença: ( ) sim (x) não LAS (x) - CA ( )	
Lote ( ) fechado (x) aberto no momento da vistoria		Acompanhada pelo proprietário (x) sim ( ) não	
Coordenadas UTM: 23k 788125.82m E 7509855.27m S			

**1. Características do Empreendimento**

1.1. Atividade		1.2. Tipologia da Ocupação:	
x	<u>construção</u>	x	<u>comercial</u>
	acréscimo em edificação existente/ ampliação		residencial
	transformação de uso		industrial
x	<u>Outros: Operação</u>		Outros

**2. Caracterização da área:**

2.1. Relevô:		2.2. Recursos Hídricos:	
		SIM ( x )	NÃO ( )
	entre as cotas		
	declividade média		nascentes
x	<u>área plana</u>		poço
	área de baixada		córregos, rios, lagos, canal
	Outros	x	<u>rede de abastecimento pública</u>
			Outros

2.3. Vegetação: SIM ( ) NÃO ( x )		2.3.1. Tipo:	
	arbórea		nativa
	arbustiva		exótica
	herbácea		invasora
	gramíneas		pastagem

2.4. Solo:		2.5. Localização:	
	rochoso	Unidade de Conservação - APA da Bacia do Rio São João/ Mico-Leão-Dourado	Zona urbana
x	<u>argiloso</u>		Zona de expansão urbana
	turfoso		Zona rural
	arenoso	Área de Preservação Permanente	
	Outros		Orla



RELATÓRIO DE VISTORIA DE LICENÇA AMBIENTAL SIMPLIFICADA

3. Características do entorno:

3.1. Infraestrutura:		3.2. Circunvizinhança	
x	abastecimento de água		industrial
x	coleta de resíduos sólidos urbanos		rodovia - Qual?
x	rede de esgoto		escola
x	pavimentado	x	postos de saúde, clínicas, hospitais
x	drenagem pluvial	x	templo religioso, hotel
x	iluminação pública	x	comercial
	Estação de tratamento de esgoto	x	Outros: residências

4. Caracterização de possíveis problemas:

4.1. Danos à Vegetação:		4.1.1. Fragmentos de Vegetação	
SIM ( )	NÃO ( x )	SIM ( )	NÃO ( x )
	poda radical	Descrição:	
	supressão		
	queimada		
	anelamento		
	por aterro		
	Outros		

4.2. Movimentação de Terra		4.2.1. Tipologia do Aterro:	
SIM ( )	NÃO ( x )	SIM ( )	NÃO ( x )
	risco de acidente geotécnico		restos de construção civil
	risco de assoreamento/carreamento		material terroso
	arruamento		Outros
	Outros		
	corte		
	aterro		
	formação de talude		
	impermeabilização do solo		

4.3. Poluição Hídrica:		4.4. Poluição Atmosférica:	
x	despejo de esgoto doméstico		particulado
	resíduo industrial / químico		ação de fogo / queimada
	Outros	x	Outros: Vazamento do Gás

5. Observações Gerais:

Segue abaixo as observações verificadas no processo de vistoria:

- Os botijões serão armazenados em plataforma de alvenaria, descoberta e situada no interior do terreno; A referida estrutura possui base de concreto com altura de 0,37 m (trinta e sete centímetros) sobre o solo;
- A comercialização dos botijões do GLP será realizada no referido estabelecimento. Também será oferecido o serviço de entrega;
- O imóvel é atendido por Sistema de Tratamento de Esgotamento Sanitário composto por Fossa Séptica e Filtro Anaeróbio; e
- O estabelecimento NÃO está em operação.





**RELATÓRIO DE VISTORIA DE LICENÇA AMBIENTAL SIMPLIFICADA**

Segue croqui da área do estabelecimento:

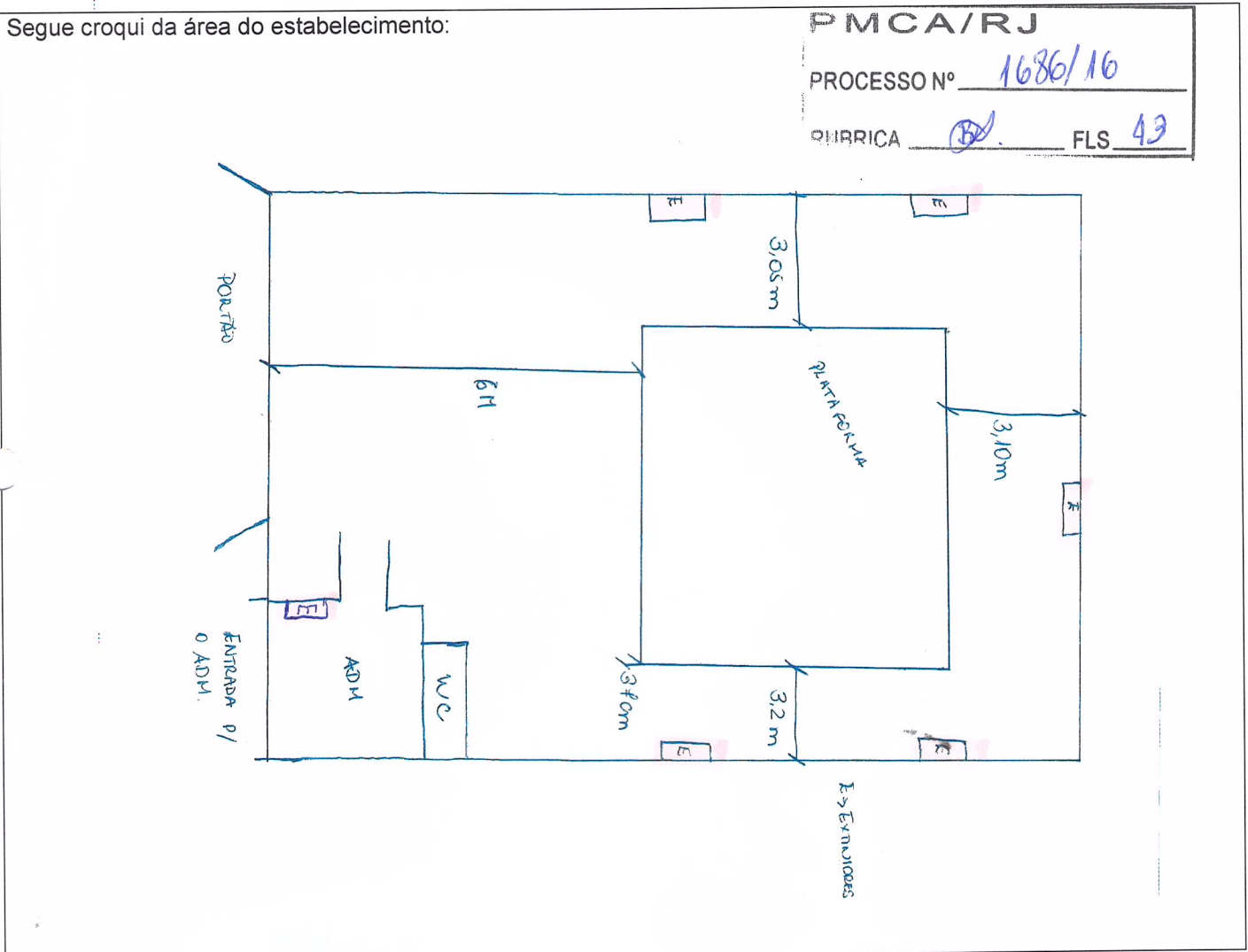

**6. Anexo I - Imagens do Programa Google Earth e fotos da vistoria no local**







**RELATÓRIO DE VISTORIA DE LICENÇA AMBIENTAL SIMPLIFICADA**

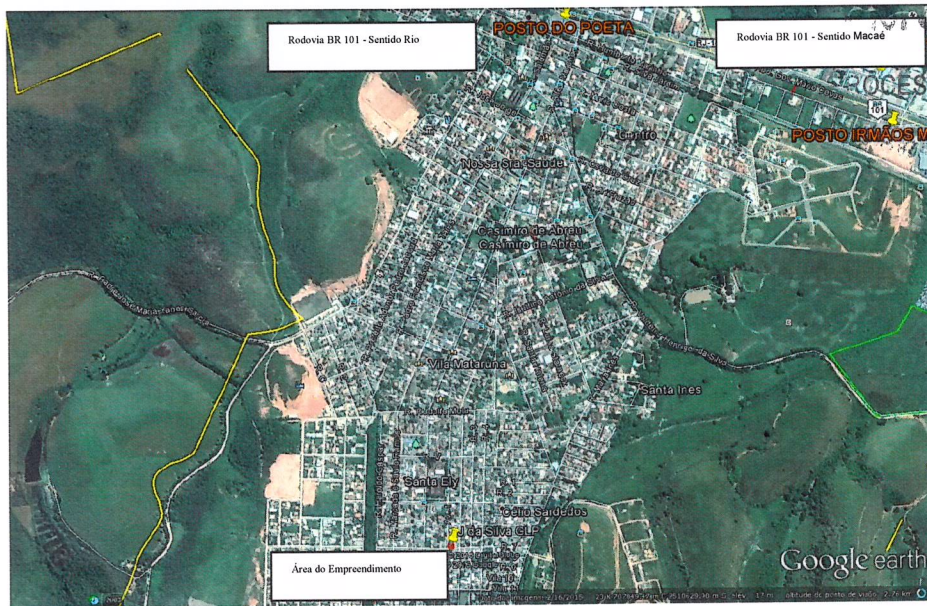

PROCESSO N° 1686/16  
 FLS 44

Casimiro de Abreu, 06 de abril de 2016.

*Bianca Dias Coutinho*  
**Bianca Dias Coutinho**  
 Assistente II  
 Matrícula nº 11652

*Bruna Roque Loureiro*  
**Bruna Roque Loureiro**  
 Assessor Técnico  
 Matrícula N° 11.821

**Anexo I**

Vista da fachada do estabelecimento e da área interna do terreno, respectivamente



Setor Administrativo/ Loja Comercial



*[Handwritten signature]*





## RELATÓRIO DE VISTORIA DE LICENÇA AMBIENTAL SIMPLIFICADA

Fls. 5 de 5

Sanitário, Fonte de Abastecimento de Água e Esgotamento Sanitário, respectivamente



PMCA/RJ	
PROCESSO Nº	16860/16
RUBRICA	FLS 45



Vista geral do pátio do estabelecimento com a plataforma de armazenamento



Sinalização e equipamento de segurança/ Extintores de Incêndio

