



RELATÓRIO DE VISTORIA DE CERTIDÃO AMBIENTAL

Fis. 1 de 6

| | | |
|---|---|------------------------------|
| Processo nº 8333/14 | | Data/hora: 21/01/15 - 09:30h |
| Requerente: Paulo Diesel Serviços de Mecânica e Construções Ltda. | | CNPJ: 07.330.868/0001-07 |
| Empreendimento: Reparação e Manutenção Mecânica de Veículos Automotores | | Bairro: Vista Alegre |
| Código da Atividade: 55.21.10 | | Tel: (22) 2778 - 2220 |
| Local: Rua Vanor da Silva Campelo nº 28 - Lote 02 da Quadra 01- Rodovia B101-RJ | | Outros: ----- |
| () Área Pública | Possui Licença: () sim (x) não | |
| (x) Área Particular | LAS () - CA () | |
| Lote () fechado (x) aberto no momento da vistoria | Acompanhada pelo proprietário (x) sim () não | |
| Coordenadas UTM: 23K 788425.7 m E 7511704.92 m S | | |

1. Características do Empreendimento

| 1.1. Atividade | | 1.2. Tipologia da Ocupação: | |
|----------------|--|-----------------------------|-------------------|
| | construção | | comercial |
| | acréscimo em edificação existente/ ampliação | | residencial |
| | transformação de uso | x | <u>industrial</u> |
| x | <u>Outros: Regularização de Operação</u> | | Outros |

2. Caracterização da área:

| 2.1. Relevo: | | 2.2. Recursos Hídricos: | |
|--------------|-------------------|-------------------------|------------------------------|
| | entre as cotas | SIM (x) NÃO () | |
| | declividade média | | nascentes |
| x | <u>área plana</u> | | poço |
| | área de baixada | | córregos, rios, lagos, canal |
| | Outros | x | <u>rede de abastecimento</u> |
| | | | caminhão pipa (cisterna) |

| 2.3. Vegetação: | | 2.3.1. Tipo: | |
|-----------------|-----------|--------------|----------|
| | arbórea | | nativa |
| | arbustiva | | exótica |
| | herbácea | | invasora |
| | gramíneas | | pastagem |

| 2.4. Solo: | | 2.5. Localização: | |
|------------|-----------------|--------------------------------|---|
| | rochoso | Unidade de Conservação | Zona urbana |
| x | <u>argiloso</u> | | Zona de expansão urbana |
| | turfoso | Área de Preservação Permanente | Zona rural |
| | arenoso | | |
| | Outros | Orla | x <u>Outros: Zona Residencial - ZR3</u> |

AE



RELATÓRIO DE VISTORIA DE CERTIDÃO AMBIENTAL

Fls. 2 de 6

3. Características do entorno:

| 3.1. Infraestrutura: | | 3.2. Circunvizinhança | |
|----------------------|---|-----------------------|--|
| x | <u>abastecimento de água</u> | | próximo a bem tombado - Qual? |
| x | <u>coleta de resíduos sólidos urbanos</u> | x | <u>Rodovia - Qual? Rodovia BR 101</u> |
| | rede de esgoto | x | <u>vizinho de posto de abastecimento</u> |
| x | <u>pavimentado</u> | | postos de saúde, clínicas, hospitais |
| x | <u>galeria de águas pluviais</u> | | escola, templo religioso, hotel |
| x | <u>iluminação pública</u> | | centro comercial |
| | estação de tratamento de esgoto | | gasoduto, oleoduto |
| | Outros | | Outros |

4. Caracterização de possíveis problemas:

| 4.1. Danos à Vegetação: | | 4.1.1. Fragmentos de Vegetação | |
|-------------------------|--------------|--------------------------------|-----------|
| SIM () | NÃO (x) | SIM () | NÃO (x) |
| | poda radical | Descrição: | |
| | supressão | | |
| | queimada | | |
| | anelamento | | |
| | por aterro | | |
| | Outros | | |

| 4.2. Movimentação de Terra | | 4.2.1. Tipologia do Aterro: | |
|----------------------------|---------------------------|-----------------------------|-----------------------------------|
| SIM () | NÃO (x) | SIM () | NÃO (x) |
| | corte | | risco de acidente geotécnico |
| | aterro | | risco de assoreamento/carreamento |
| | formação de talude | | arruamento |
| | impermeabilização do solo | | Outros |
| | | | restos de construção civil |
| | | | material terroso |
| | | | Outros |

| 4.3. Poluição Hídrica: | | 4.4. Poluição Atmosférica: | |
|------------------------|-------------------------------------|----------------------------|---|
| | despejo de esgoto doméstico | | particulado |
| x | resíduo industrial / <u>químico</u> | | ação de fogo / queimada |
| | Outros | x | <u>Outros: fumaça dos veículos submetidos ao reparo</u> |

5. Anexo I - Imagem do Programa Google Earth e fotos da vistoria no local

Casimiro de Abreu, 04 de março de 2015.

P/ Alex Sandro Jardim
 Alex Sandro Jardim
 Assistente III
 Matrícula N° 10985
 Município de Casimiro de Abreu/RJ
 Shana Ricção da Cruz
 Fiscal Ambiental
 Matrícula 10153

Adriana Sodré Couto
 Adriana Sodré Couto
 Diretora de Fiscalização Ambiental
 Portaria n° 0479/2011



PMCA/RJ
PROCESSO N° 8333/14
RUBRICA JSC FLS 99

RELATÓRIO DE VISTORIA DE CERTIDÃO AMBIENTAL

Fls. 3 de 6

ANEXO I



JSC



RELATÓRIO DE VISTORIA DE CERTIDÃO AMBIENTAL

Fls. 4 de 6

Entrada do empreendimento, Escritório e Sanitário da Administração, respectivamente



Sanitário dos Funcionários



Área do Galpão do empreendimento com vistas para a entrada e escritório, respectivamente



Prensa Hidráulica e Maçarico de Corte, respectivamente



JFC



RELATÓRIO DE VISTORIA DE CERTIDÃO AMBIENTAL

Fis. 5 de 6

Compressor de Ar e Esmeril, respectivamente



Área de depósito de material e área de equipamentos e peças, respectivamente

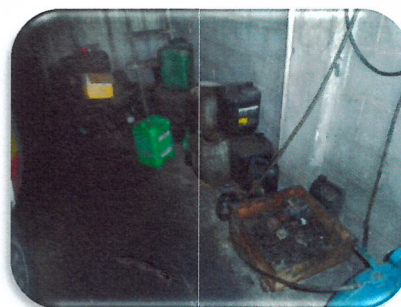

Área isolada de lavagem de peças e armazenamento do óleo usado e embalagens



Área de localização do Sistema de Esgotamento Sanitário



JSC

87



RELATÓRIO DE VISTORIA DE CERTIDÃO AMBIENTAL

Fis. 6 de 6

Área de localização do Sistema de Esgotamento Sanitário e do Hidrômetro, respectivamente



Torno de Mesa, Macaco Hidráulico e Solda Elétrica, respectivamente



Área de localização das caixas do Sistema Separador de Água e Óleo

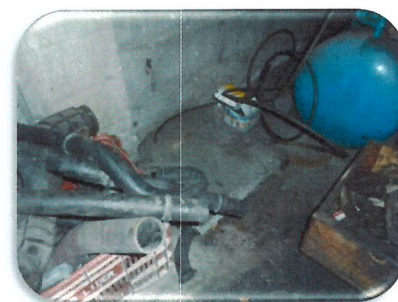

Área do Pátio onde são realizados os reparos diversos



JFC

2