

**PLANTA BAIXA TÉRREO**  
ESCALA 1/75  
ÁREA: 385,46M2

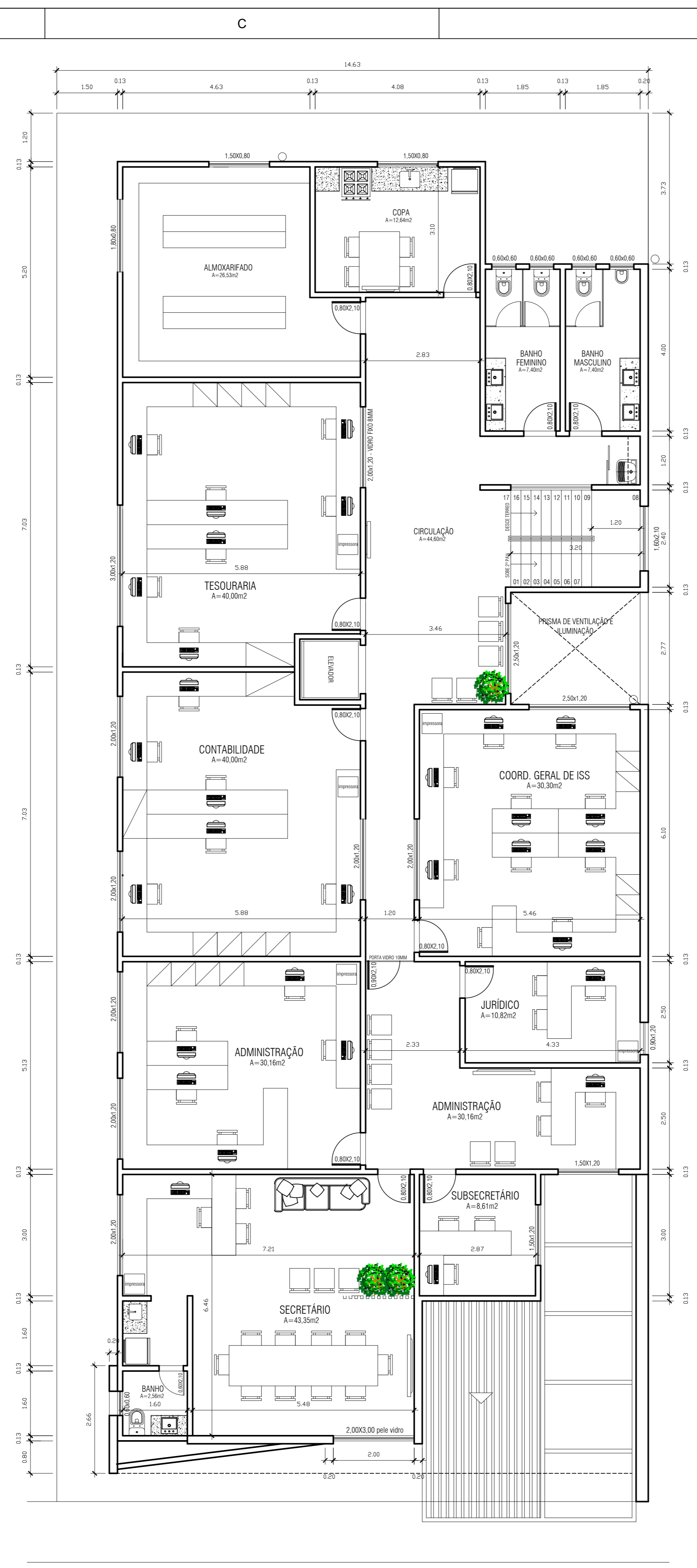

**PLANTA BAIXA 1º PAVIMENTO**  
ESCALA 1/75  
ÁREA: 372,12M2

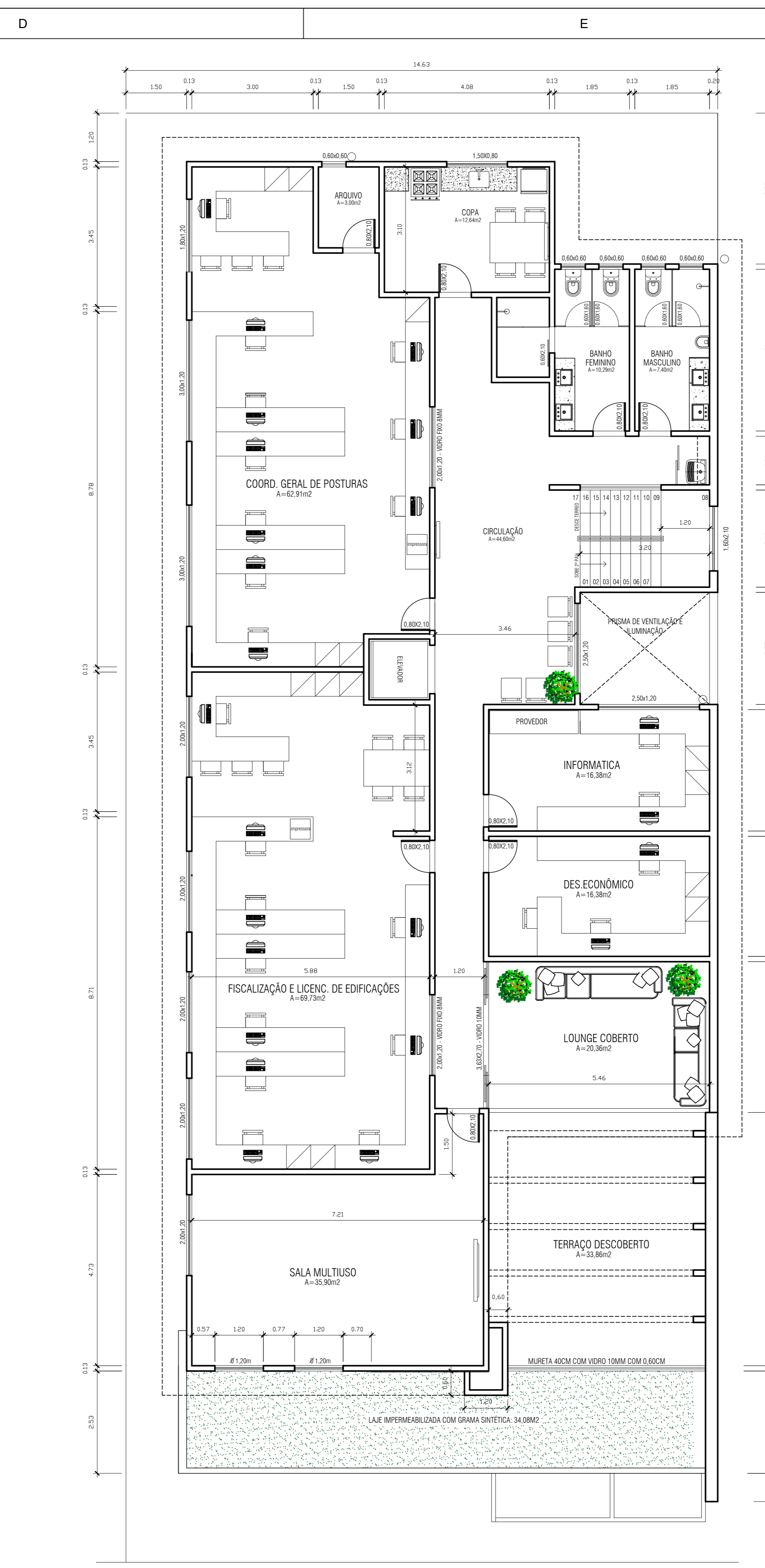

**PLANTA BAIXA 2º PAVIMENTO**  
ESCALA 1/75  
ÁREA: 339,80M2

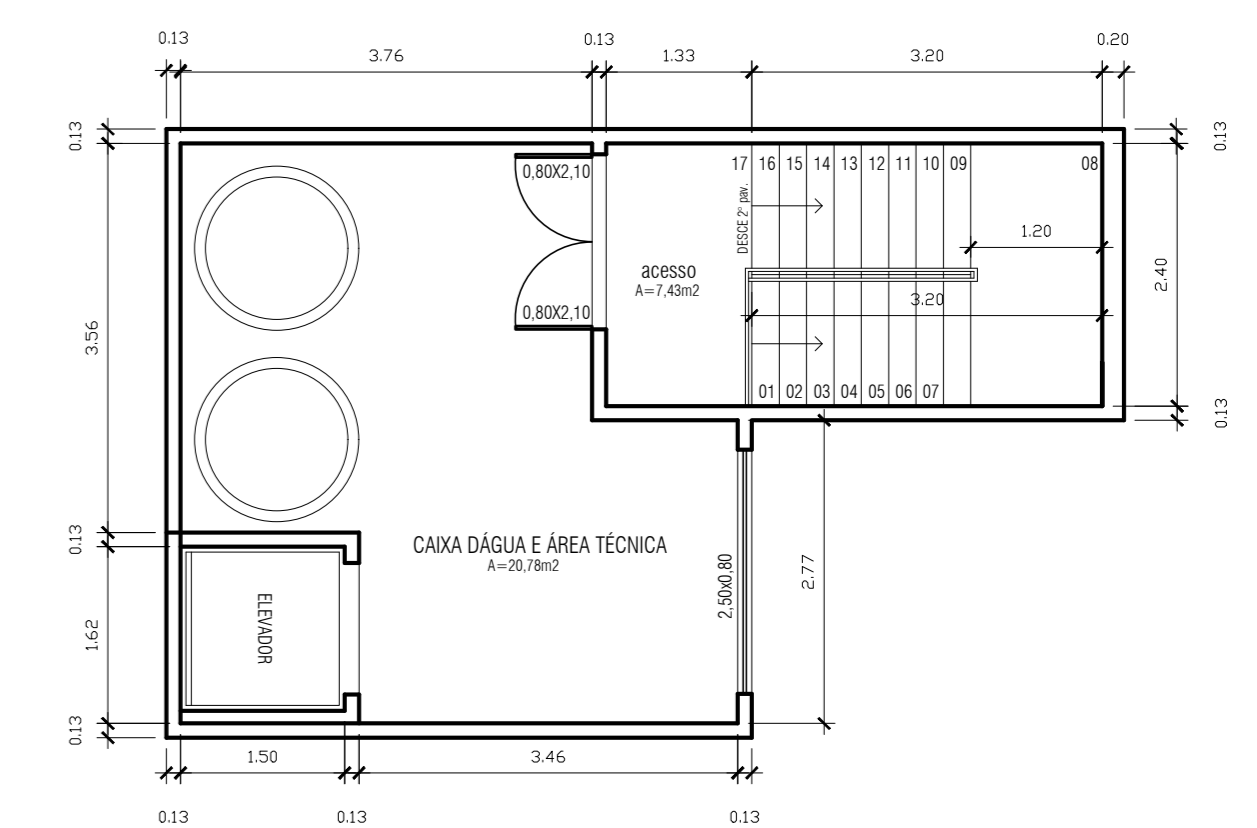

**PLANTA BAIXA 3º PAV. (área técnica e caixa d'água)**  
ESCALA 1/75  
ÁREA: 29,74M2

OBRA:  
**PROJETO DA SEDE DA SECRETARIA DE FAZENDA**

LOCAL:  
**ÁREA DE TERRA DA MUNICIPALIDADE, SITUADA NA RUA NILO PEÇA-NHA, CENTRO, SOCIEDADE FLUMINENSE CHÁCARAS, CASIMIRO DE ABREU-RJ.**

QUADRO DE ÁREAS:  
TÉRREO: M2  
ÁREA LIVRE: M2  
ÁREA A CONSTRUIR: 1.127,12M2  
TÉRREO: 385,46M2  
1º PAVIMENTO: 372,12M2  
2º PAVIMENTO: 339,80M2  
3º PAVIMENTO: 29,74M2

PLANTA BAIXA - CORTE - FACHADA

- NOTAS:
1. COTAS EM METROS
  2. AS MEDIDAS DEVEM SER CONFERIDAS NO LOCAL.
  3. VER CORTES NO DESENHO-002 E PLANTA DE ARQUITETURA NO DESENHO-001

PROPRIETÁRIO: SECRETARIA MUNICIPAL DE OBRAS HABITAÇÃO E SERVIÇOS PÚBLICOS

RESPONSÁVEL TÉCNICO: MERHI DAYCHOUM  
ENG. CIVIL  
CREAR/RJ 1987/11113

LEGENDA:

DOCUMENTOS DE REFERÊNCIA:  
1.

- NOTAS:
1. Todas as dimensões estão em metros, exceto onde indicado.
  - 2.
  - 3.
  - 4.

SUPERVISOR		PROJETISTA		TÍTULO	
SECRETARIA MUNICIPAL DE OBRAS HABITAÇÃO E SERVIÇOS PÚBLICOS		SECRETARIA MUNICIPAL DE OBRAS HABITAÇÃO E SERVIÇOS PÚBLICOS		ESTADO DO RIO DE JANEIRO PREFEITURA DE CASIMIRO DE ABREU SECRETARIA MUNICIPAL DE OBRAS	
VERIFICAÇÃO DATA 20/10/2023		VERIFICAÇÃO DATA 20/10/2023		SEDE DA SECRETARIA DE FAZENDA	
APPROVAÇÃO DATA 20/10/2023		APPROVAÇÃO DATA 20/10/2023		RUA NILO PESSANHA CENTRO	
REV. DES. RESP. APROVAÇÃO		REV. DES. RESP. EMISSÃO		PROPRIETÁRIO	
MCR		FMB		ARQUITETURA	
27/04/22		27/04/22		IDENTIFICAÇÃO	
APPROVAÇÃO DATA 20/10/2023		APPROVAÇÃO DATA 20/10/2023		PLANTA BAIXA	
ESCALA		ESCALA		REVISÃO	
1:75		1:75		00	
FOLHA		FOLHA		FOLHA	
01/02		01/02		01/02	



