

PLANTA BAIXA
ESCALA 1/100

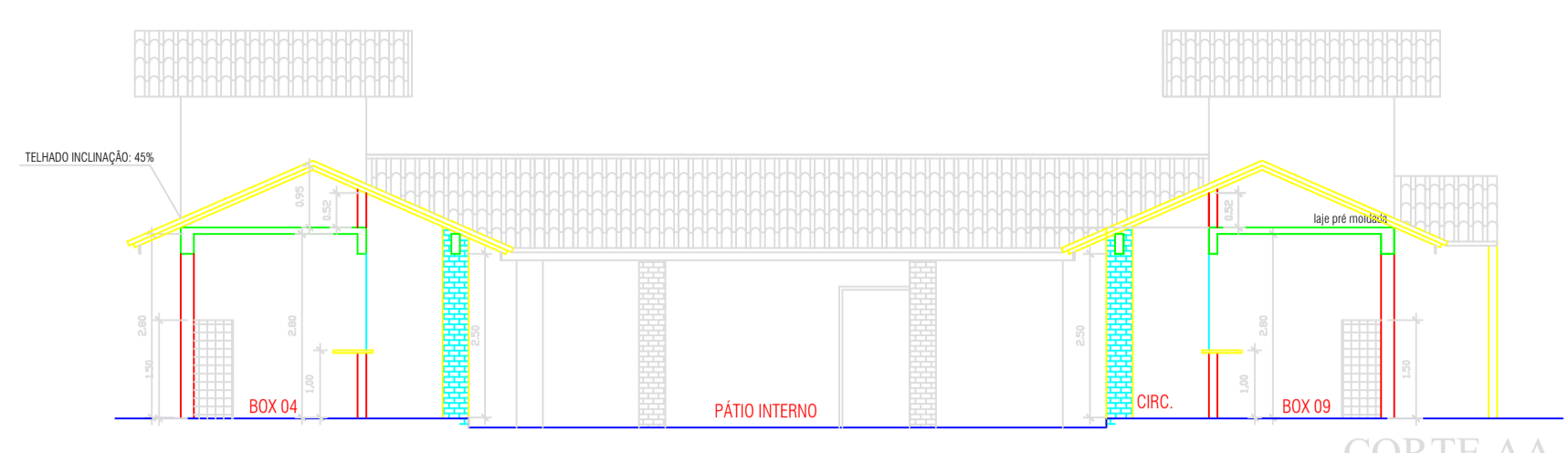

CORTE AA
ESCALA 1/100

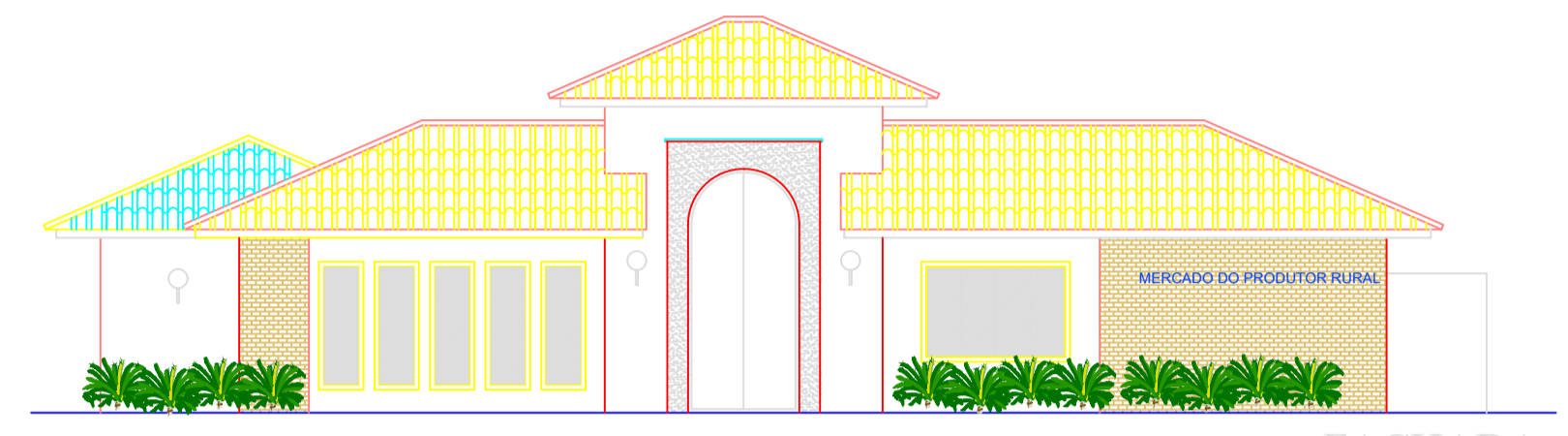

FACHADA
ESCALA 1/100

ESPECIFICAÇÕES:

REVESTIMENTO DE PISO:
 MARMORITE CINZA
 PISO DE CONCRETO

REVESTIMENTO DE PAREDE:
 ▲ Azulejo 0,15x0,15m até 1,50m na parede fundos e 0,60m nas laterais, acima pintura acrílica.
 ▲ Azulejo 0,15x0,15m branco até o teto.
 ▲ Azulejo 0,15x0,15m até 1,80m, acima pastilha 0,10x0,10m e acima pintura acrílica.
 ▲ Pintura acrílica

REVESTIMENTO DE TETO:
 ○ teto: laje pintada com tinta acrílica branca
 ○ Telhado aparente

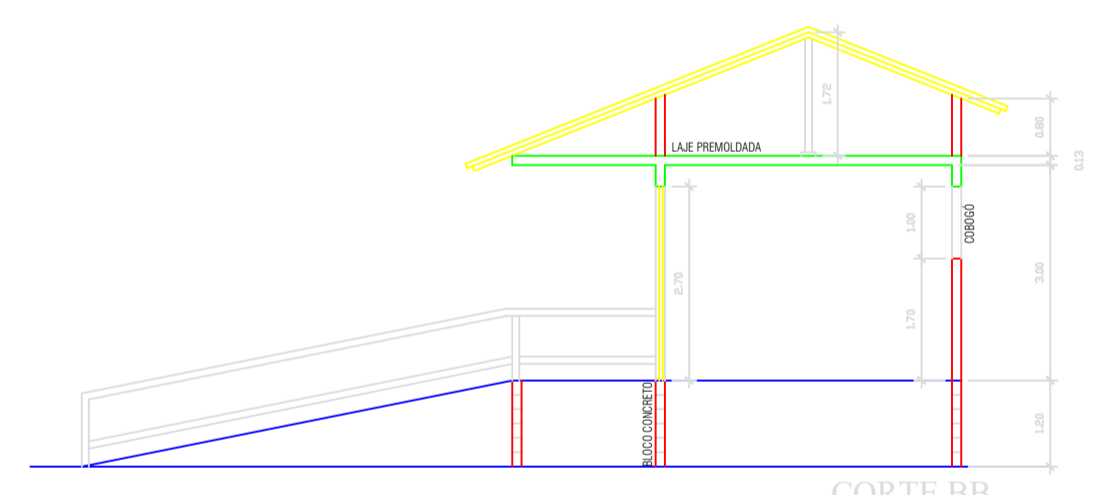

CORTE BB
ESCALA 1/100

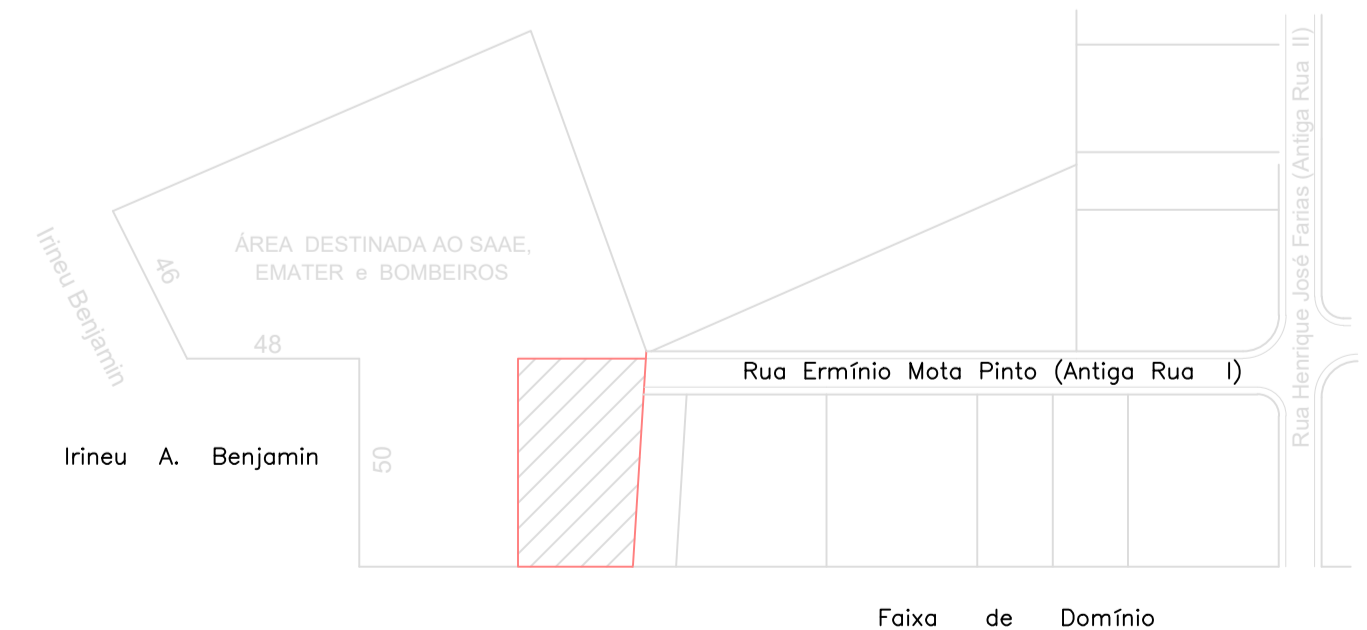

LOCALIZAÇÃO
SEM ESCALA

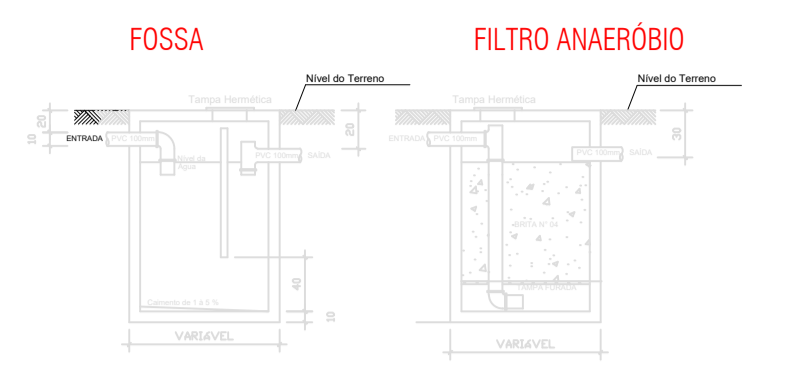

FOSSA
VOLUME: 2,80-3,30

FILTRO ANAERÓBIO
VOLUME: 1,25-1,50

ESGOTAMENTO SANITÁRIO
SEM ESCALA

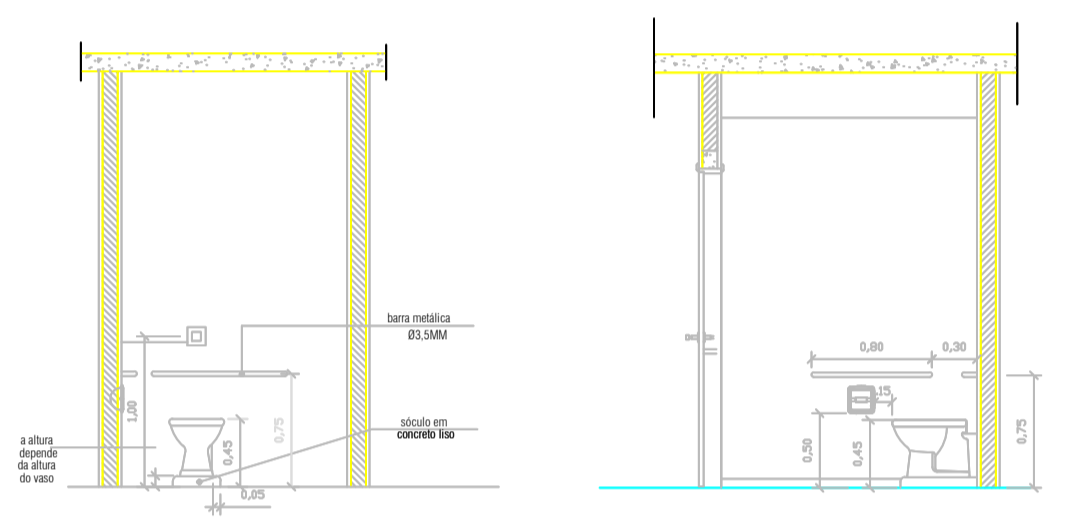

CORTE - BANHEIRO DEFICIENTE
SEM ESCALA

*** LEGENDA ***

- SAÍDA
- EXTINTOR DE INCÊNDIO - 10 Lts
- PROIBIDO FUMAR
- CUIDADO, RISCO DE CHOQUE ELÉTRICO
- QUADRO DE LUZ E FORÇA - QDL
- CABINE GÁS GLP P-45 (2 UN)

PREFEITURA DE CASIMIRO DE ABREU
 MERCADO DO PRODUTOR RURAL

LOCAL:
 PROJETO PARA SINALIZAÇÃO DE SEGURANÇA CONTRA INCÊNDIO E PÂNICO, DE ACORDO COM NBR 13434-2, DE UM IMÓVEL SITUADO EM ÁREA DE TERRA DA MUNICIPALIDADE NO CONDOMÍNIO INDUSTRIAL, BR 101 KM 206, CASIMIRO DE ABREU.....RJ.

QUADRO DE ÁREAS:
 TERRENO: 1.604,00M2
 MERCADO MUNICIPAL: 296,24M2
 DEPÓSITO: 89,26M2
 TOTAL CONSTRUÍDO: 385,50M2
 PÁTIO INTERNO DESCOBERTO: 125,20M2

PREFEITURA DE CASIMIRO DE ABREU-RJ
 AUTOR DO PROJETO

APROVAÇÃO:

ESCALA: INDICADA	DATA: MARÇO 2024	PRANCHAL: 01/01	DESENHO: FABIO KIFFER DA MOTTA MORERA
---------------------	---------------------	--------------------	--