

1 PLANTA BAIXA TÉRREO
ESCALA 1/100

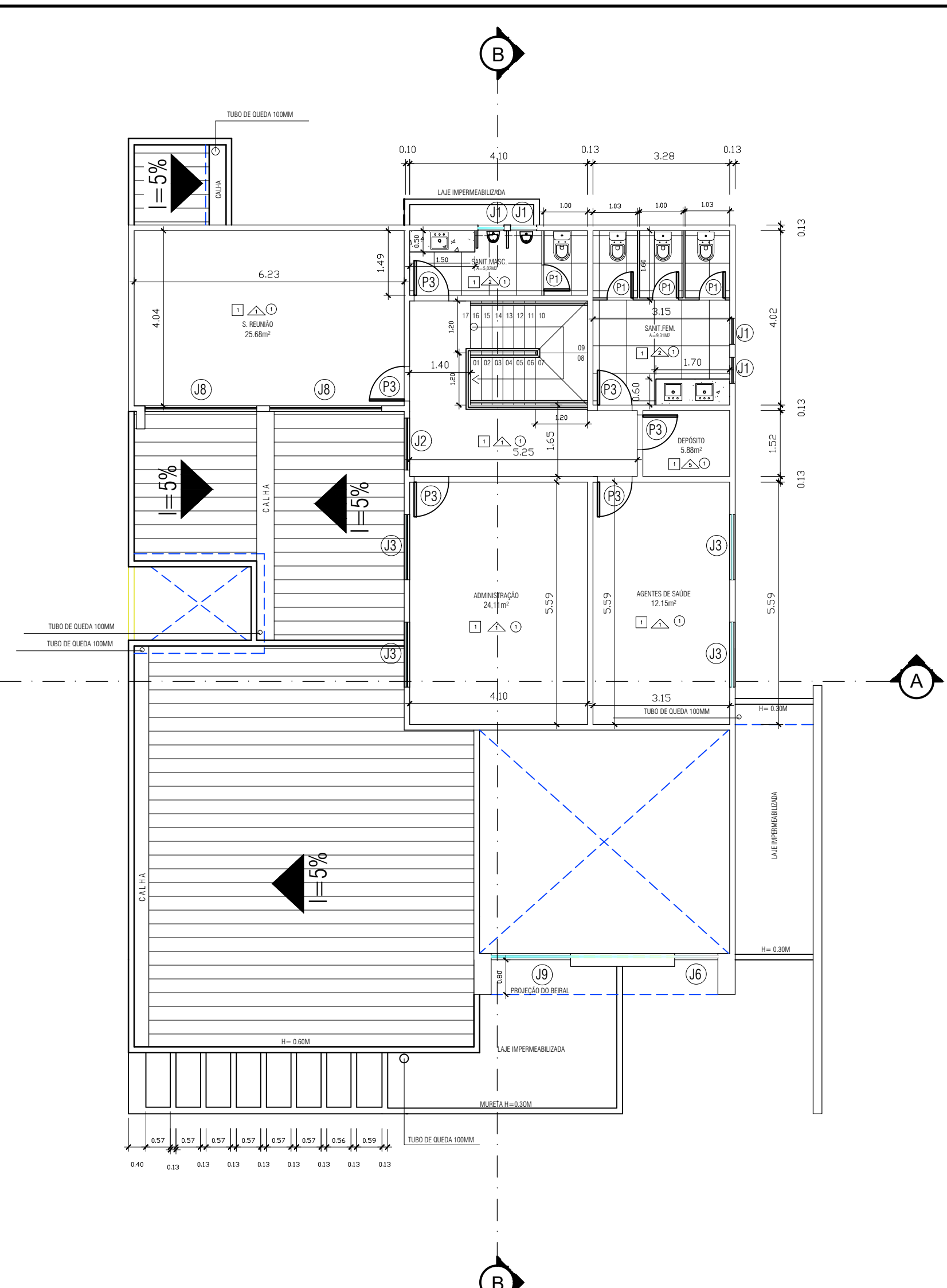

2 PLANTA BAIXA 1 PAVIMENTO
ESCALA 1/100

JANELAS				
DESCRIÇÃO	ALTURA	LARGURA	PETIORIZ	
(J1) JANELA DE VIDRO basculante	0,60	0,60	1,50	
(J2) JANELA BASCULANTE 2 FOLHAS	1,20	1,20	0,90	
(J3) JANELA 2 FOLHAS - BLINDEX DE CORRER	1,20	1,50	0,90	
(J4) JANELA BLINDEX BASCULANTE	1,10	0,80	1,00	
(J5) JANELA BASCULANTE 3 FOLHAS	0,80	1,50	1,30	
(J6) BASCULANTE ATÉ 2,10 ACIMA VIDRO FIXO	4,50	1,00	0,90	
(J7) JANELA 4 FOLHAS DE CORRER	1,20	3,00	0,90	
(J8) JANELA 4 FOLHAS DE CORRER	1,60	2,58	0,90	
(J9) PAINEL VIDRO FIXO	1,40 E 2,00	4,40		

PORTAS		
DESCRIÇÃO	LARGURA	ALTURA
(P1) PORTA MACIÇA	0,60	2,10
(P2) PORTA DE BLINDEX	1,10	2,50
(P3) PORTA MACIÇA	0,80	2,10
(P4) PORTÃO DE GRADE	0,80	2,10
(P5) PORTÃO DE GRADE	1,20	2,50
(P6) PORTA VAI E VEM	0,70	2,10
(P7) PORTÃO DE GRADE	1,00	2,10

ESPECIFICAÇÕES:

REVESTIMENTO DE PISO:

- MARMORITE
- GRANITO FLAMMEADO CINZA CORMUBÁ COM PISO TÁTIL
- PISO CIMENTADO (CALÇADA)
- PISO INTERTRINHAÇO

REVESTIMENTO DE PAREDE:

- Paredes: Pintura com tinta acrílica (lavável) até 0,60m, acima barra de madeira COM 0,15m e acima pintura acrílica
- Azulejo 0,15x0,15m branco até o teto,
- Azulejo 0,15x0,15m até 1,80m, acima pintura acrílica.
- Azulejo 0,15x0,15m até o teto, asceto parede fundas: pastilha 0,10x0,10m.
- Pintura acrílica
- Parede fundo pastilha 10x10 branco

REVESTIMENTO DE TETO:

- teto: laje pintada com tinta acrílica branca
- ferro de gesso pintada com tinta acrílica branca



3 PLANTA DE LOCALIZAÇÃO
ESCALA 1/1500

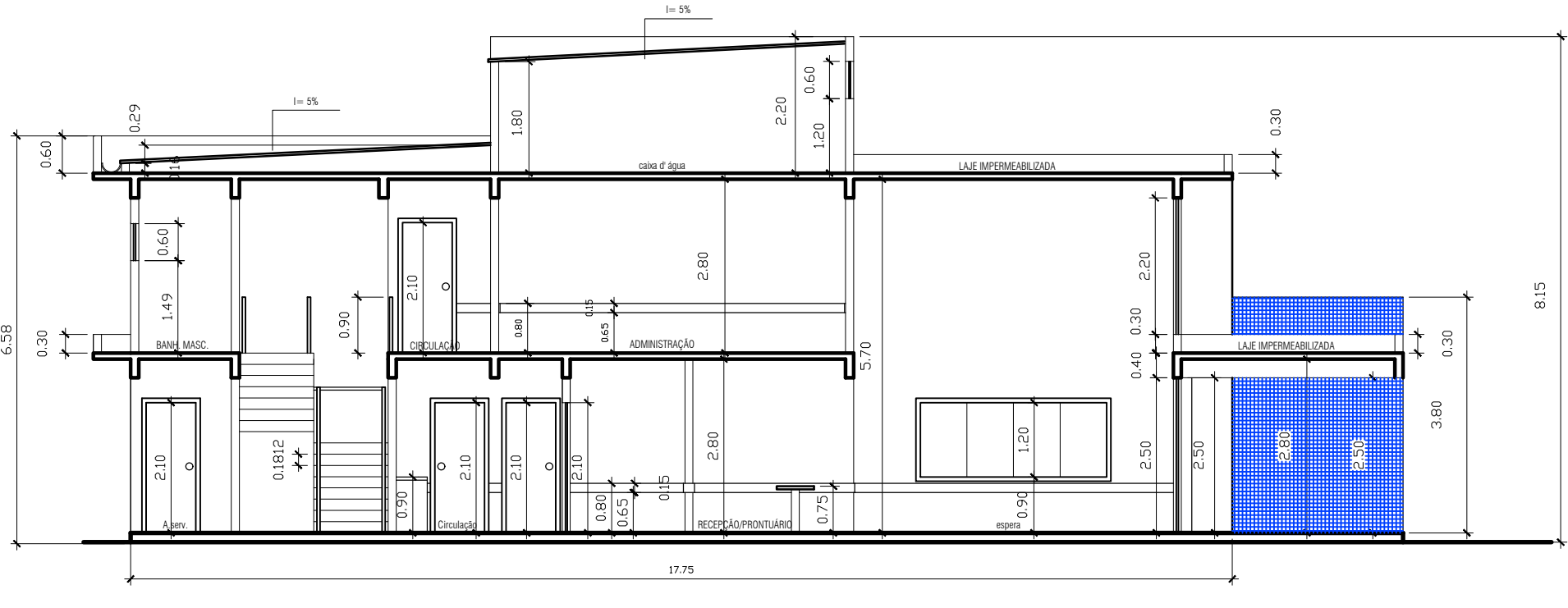

4 CORTE LONGITUDINAL (BB)
ESCALA 1/100

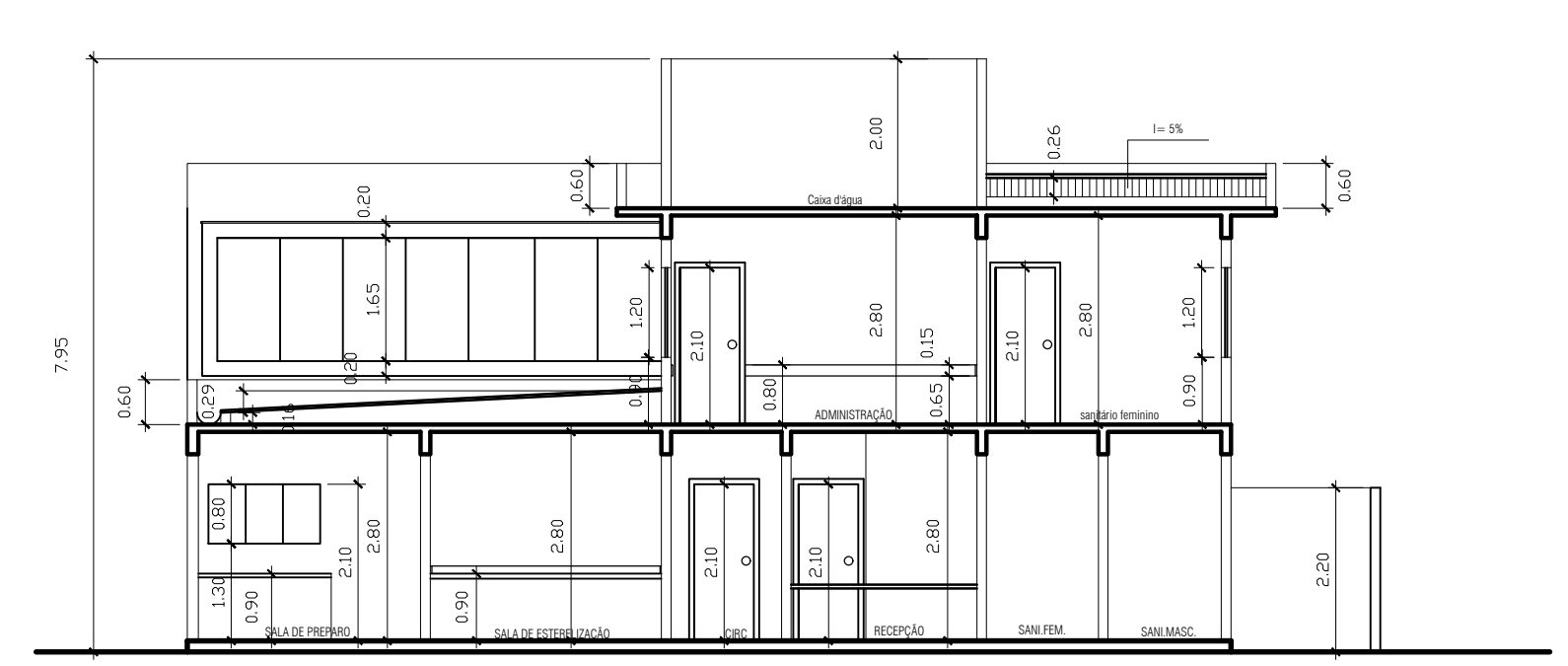

5 CORTE TRANSVERSAL (AA)
ESCALA 1/100

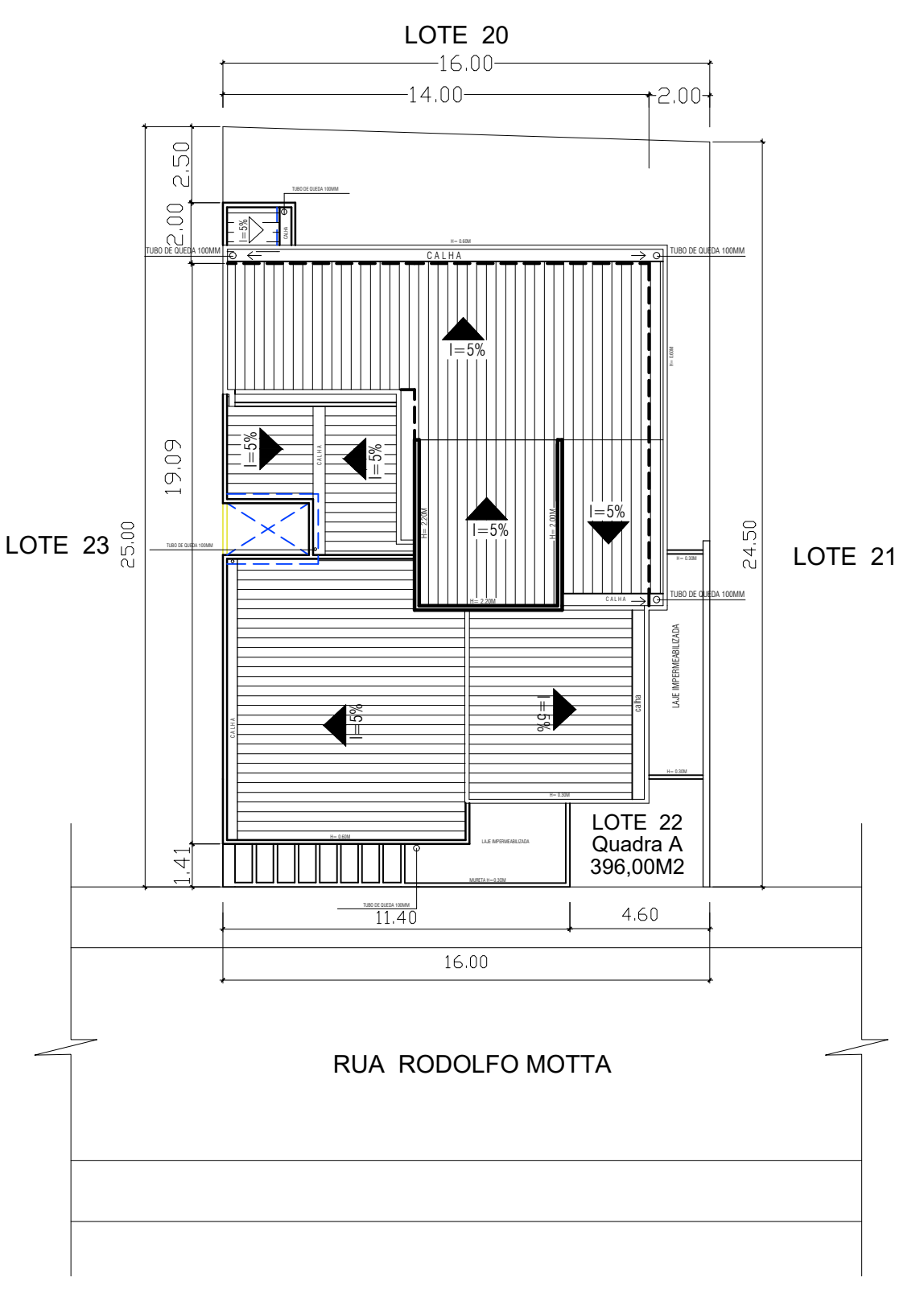

7 PLANTA DE SITUAÇÃO E COBERTURA
ESCALA 1/200

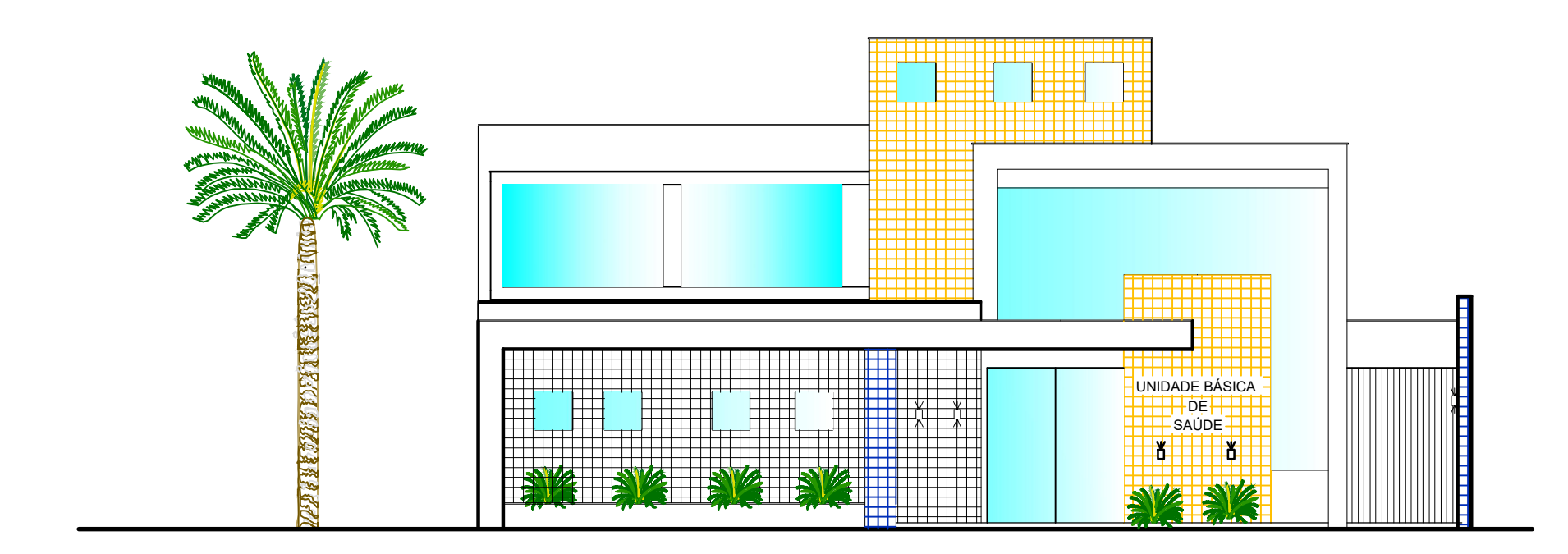

2 FACHADA PRINCIPAL
ESCALA 1/100



2 PERSPECTIVA
SEM ESCALA



PROJETO DE UMA UNIDADE DE BÁSICA DE SAÚDE (UBS).

LOCAL:
RUA RODOLFO MOTTA, S/N°, QUADRA M, LOTEAMENTO SANTA ELY,
CASIMIRO DE ABREU – RJ.

QUADRO DE ÁREAS:	
TERRENO: 360,00M ²	ÁREA EXTERNA:(PRISMA) 6,90M ²
ÁREA A CONSTRUIR: 383,59M ²	
TÉRREO: 275,27M ²	SUPERIOR: 108,32M ²
ÁREA LIVRE: 84,73M ²	
TAXA OCUPAÇÃO: 76,46%	

PREFEITURA MUNICIPAL DE CASIMIRO DE ABREU – RJ
GOVERNO: 2016 – 2020

AUTOR DO PROJETO – MURILO DA SILVA PEREIRA
CAU – RJ: AB6679-2

APROVAÇÃO:

PLANTA BAIXA – CORTES – FACHADAS – SITUAÇÃO

ESCALA:	DATA:	PRANCHA:	DESENHO:
INDICADA	JUNHO 2019	01/01	MURILO PEREIRA