

LINHA DO PERÍMETRO

E:\\_HPSC4184.jpg

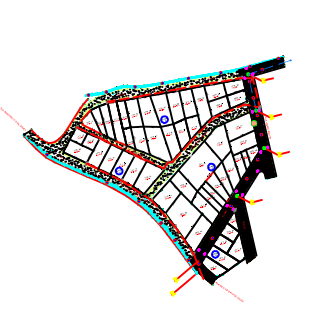

**LEGENDAS :**

- PERÍMETRO
- CERCA EXISTENTE
- LIMITE DA QUADRAS
- REDE DE ÁGUA PLUVIAL
- REDE ELÉTRICA
- VALA DE ÁGUA CORRENTE
- BORDO DA RUA EXISTENTE
- SENTIDO DO CAMINHO
- PAVILÃO PLUVIAL
- POSTE
- CAIXA RALO
- RUA EM PARALELO
- RUA SEM PAVIMENTAÇÃO
- ARVORE

OBS : COORDENADAS UNIVERSAL TRANSVERSA DE MERCADOR

**PREFEITURA MUNICIPAL DE CASIMIRO DE ABREU**

TÍTULO : PROJETO BÁSICO PARA DRENAGEM PLUVIAL E PAVIMENTAÇÃO DE UMA PARTE DE UM BAIRRO EM PROFESSOR SOUZA - 3º DISTRITO DE CASIMIRO DE ABREU - RJ

**DRENAGEM E PAVIMENTAÇÃO**

01 - O LEVANTAMENTO SEGUIU AS REFERÊNCIAS EM CONTRAADAS TAIS COMO CERCA, MURO, POSTE, ARVORE, MEIO FIO E RUA EXISTENTE.

Proprietário:

RESPONSÁVEL TÉCNICO:	VITOR STUZZ PINTO - CREA 2002100303	ESCALA:	1:500	PÁGINA:	01/01
LEVANTAMENTO:	JONATHAN MANGUEIRA	DATA:	20/04/2021		
CALCULO:	VITOR STUZZ				
APROVADO:	WILSON DE MOURA				

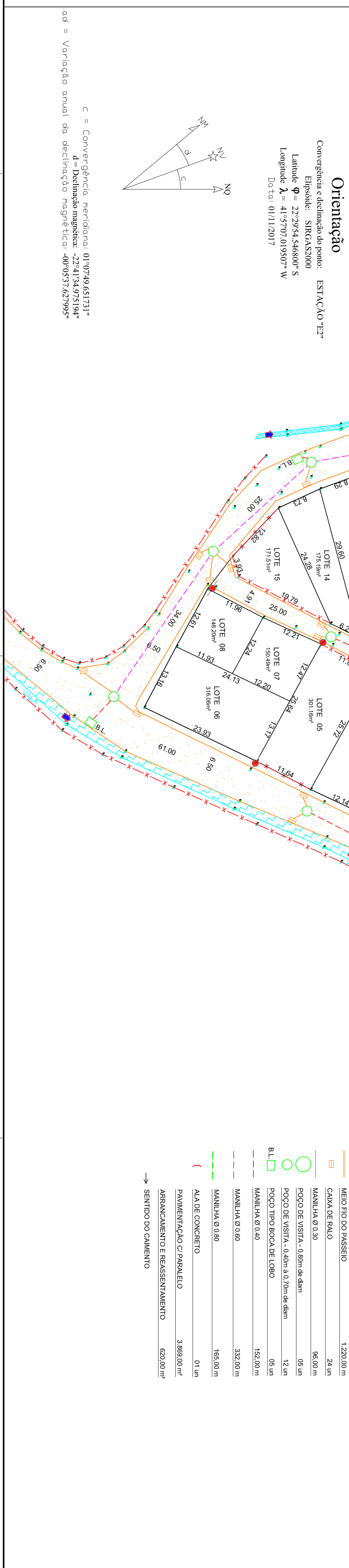

**Orientação**  
 Convergência e declinação do ponto: ESTACÃO 72°  
 Elipsoidal: SIRGAS2000  
 Latitude  $\phi = 22^{\circ}29'54,346800''$  S  
 Longitude  $\lambda = 41^{\circ}57'07,019507''$  W  
 Data: 01/11/2017

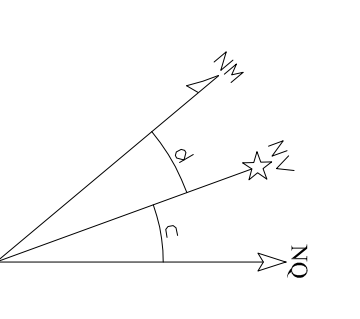

c = Conversão meridiana (107094641717)  
 declinação magnética = 4241734525104"  
 ad = Variação anual da declinação magnética: 40''/57,627995"